

# 令和6年度西脇南中学校入学生 新入生保護者説明会資料



西脇市立西脇南中学校

〒677-0054 西脇市野村町1795番地の8

TEL 0795-22-3553

FAX 0795-22-3554

<https://www.city.nishiwaki.lg.jp/nishiwakiminami-juniorhighschool/>

令和6年12月9日(土)～

西脇南中学校 HP掲載

# 目 次

1. 動画視聴の仕方について

2. 西脇南中学校教育方針について……………



3. 校舎配置・日課表・年間行事について…



4. 服装、物品の説明について……………



ブレザーの管理の仕方について……………



5. 自転車通学について……………



6. 物品購入・販売について……………



7. 学校生活を送るにあたって……………



8. すぐーる登録、今後の予定について……



# 「新入生説明会」動画の視聴方法

**配信時間:12月9日 午前 8:30 より(~R6.4月)**



- ・PC・スマートフォン・タブレットのいずれからでも視聴できます
- ・動画は、何時でも視聴できます。  
ご家族でご覧ください。

## ① 「西脇南中学校」で検索

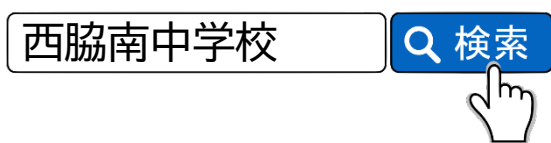

西脇南中学校HPへ

## ②西脇南中学校HP



西脇南中学校HP  
新入生説明会バナーをクリック

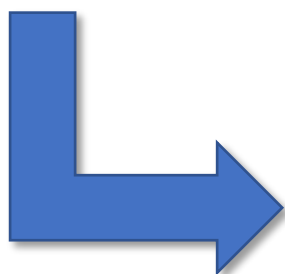

新入生説明会ページへ



# 学校教育全体計画

## I 校 訓 「創造」

## II 校 歌 作詞:高田正太郎 作曲:伊熊良穂

- |  |   |
|--|---|
| 1 遙かに望む 青空に<br>高松山の 峰高し<br>羽ばたく理想 若人の<br>朝日に映ゆる ゆく手いざ<br>窓ひらく 窓ひらく<br>西脇南中学校 | 3 波静かなる 大池に<br>火ともし山の 影清し<br>築かん平和 若人の<br>夕陽に祈る 生命いざ<br>幸匂う 幸匂う<br>西脇南中学校 |
| 2 生産の歌 地に満ちて<br>文化の花は 咲き誇る<br>になわん使命 若人の<br>高鳴る胸に 血潮いざ<br>旗仰ぐ 旗仰ぐ<br>西脇南中学校  |   |

## III 教育目標 「豊かな心を育み たくましく生きる南中生の育成」

～夢や目標の実現に向かって努力を続ける生徒の育成～

## IV 学校像 (1)あいさつが響き、「ありがとう」があふれる学校

(2)創造力あふれる活力に満ちた学校

(3)家庭・地域と連携し信頼される学校

## V めざす生徒像

(1)課題に向かって主体的に取り組み、表現する生徒(知育)

(2)自律し 思いやりと感謝の心をもつ生徒(徳育)

(3)夢や目標を持ち 最後までやり抜く

心身ともにたくましい生徒(体育)

# 校舎配置図

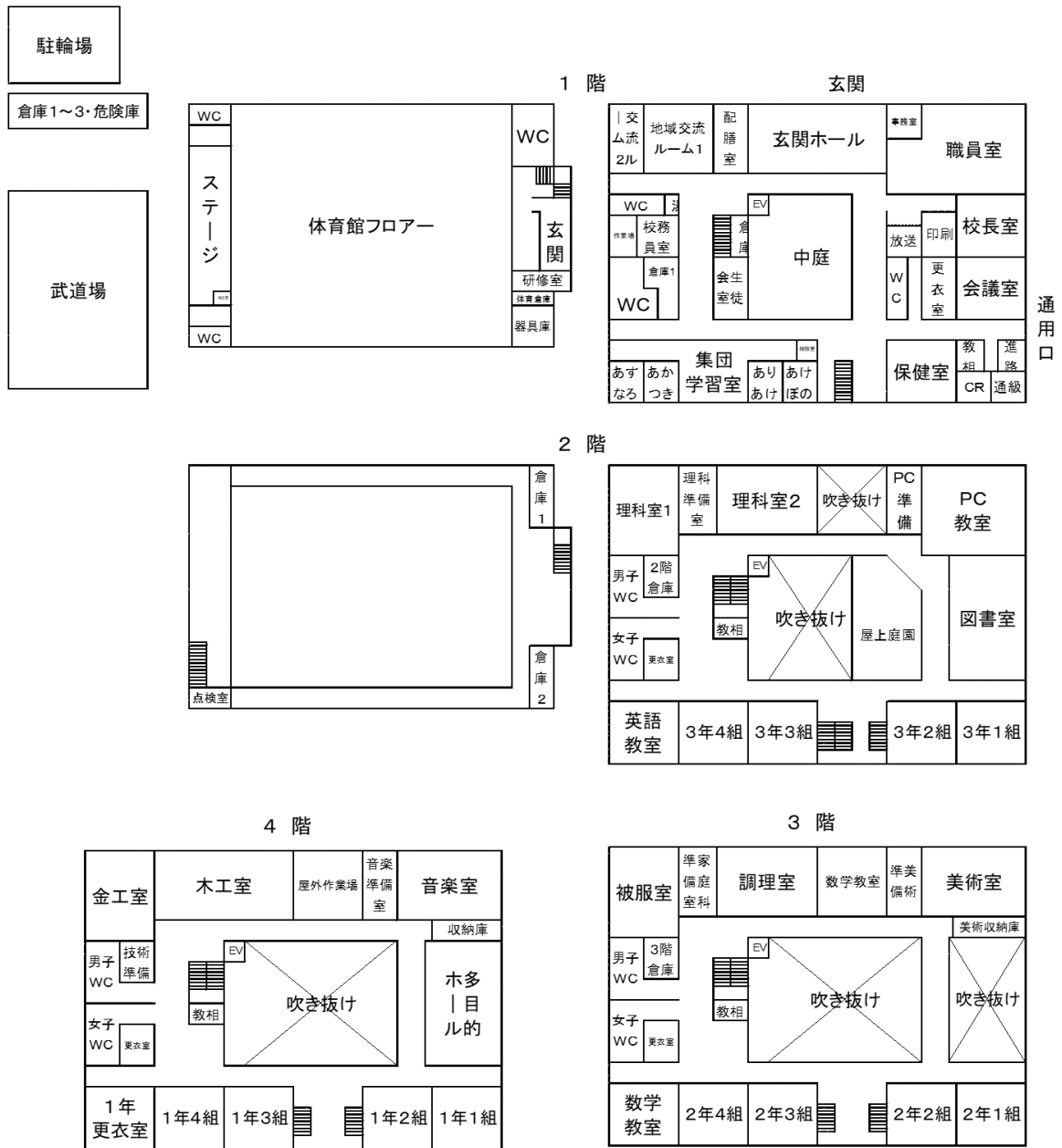

# ◇日課表◇

活動内容	時刻
部活動朝練	7:30 ~ 8:00 ※7:10より早い登校はしない
登校	8:15までに教室に入る
朝学・SHR	8:20 ~ 8:40
1校時	8:50 ~ 9:40
2校時	9:50 ~ 10:40
3校時	10:50 ~ 11:40
4校時	11:50 ~ 12:40
給食・昼休み	12:45 ~ 13:35
5校時	13:40 ~ 14:30
6校時	14:40 ~ 15:30
清掃	15:35 ~ 15:45
S H R	15:50 ~ 16:00
部活動	下校時刻は時期によって変更

## ◆下校時刻◆

月	下校時刻
4~9月	18:00
10月上旬	17:30
10月下旬	17:00
11月上旬	17:00
11月中旬	16:45
12月	16:45
1月	17:00
2月上旬	17:15
2月中旬	17:30
3月	17:45

水曜日を「ノ一部活デー」として設定しています。

(週によって変更することもあります)

学用品の店 エンヤスは制服、体操服の採寸・試着はホームページからの予約制となっています。

ホームページアドレス <https://gakuyohinnomise-enyas.com>



### 服装のきまり（新制服：ブレザー）

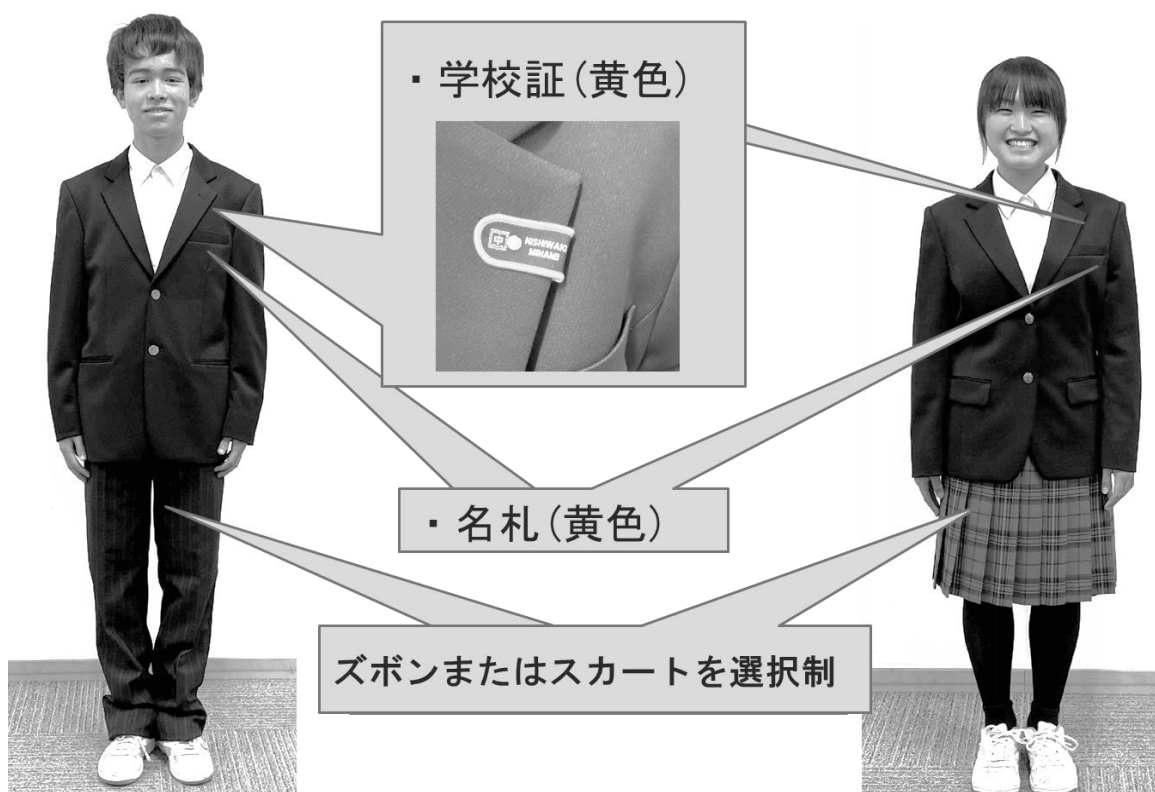

## 服装のきまり ( 制服 )



冬服

- 頭髪**
  - ・短め。
  - 目や耳にかからない。
  - ・奇抜な髪型や極端な長さの違いのあるものは禁止
- 黒色学生服**
  - ・スクールタイガー a
  - ・カンコー学生服フィールエアー (ラウンドトリムカラー可)
- カッターシャツ**
  - ・無地の白
  - ・夏は半袖も可
  - ・冬服時には学生服の下に着用する
  - ・カッターシャツの下は白色系シャツかワンポイントTシャツ、色シャツは不可
- ズボン**
  - ・ストレートで標準型

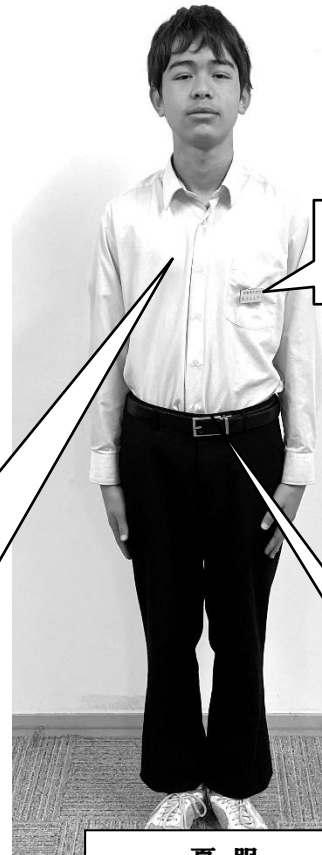

夏服

- 名札**
  - ・夏服でも着用
- ベルト**
  - ・黒色

## 服装のきまり・制服 (セーラー服)



- 頭髪**
  - ・長くなったら黒色ゴムで耳より下で束ねる、前髪は目にかからない
- セーラー服**
  - ・白線三本の標準型
  - ・服丈はウエスト線より6~8cm 長くする
  - ・ブラウスを着用する
- スカート・ズボン (選択制)**
  - ・スカート丈は膝頭あたり
  - ・ひだ数は28~32
- タイツ**
  - ・黒タイツ着用可 (令和3年度より)

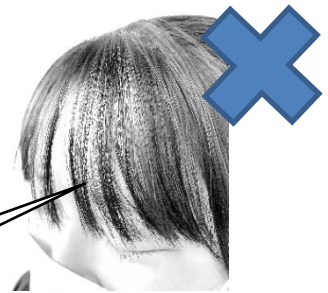

前髪が長くて目にかかる

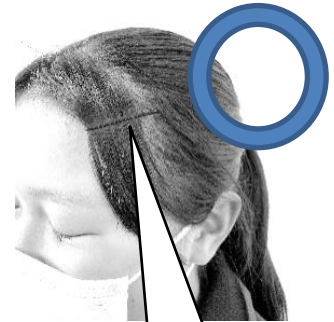

前髪は目にかからないようヘアピンで固定する



## 服装のきまり・体操服と運動靴

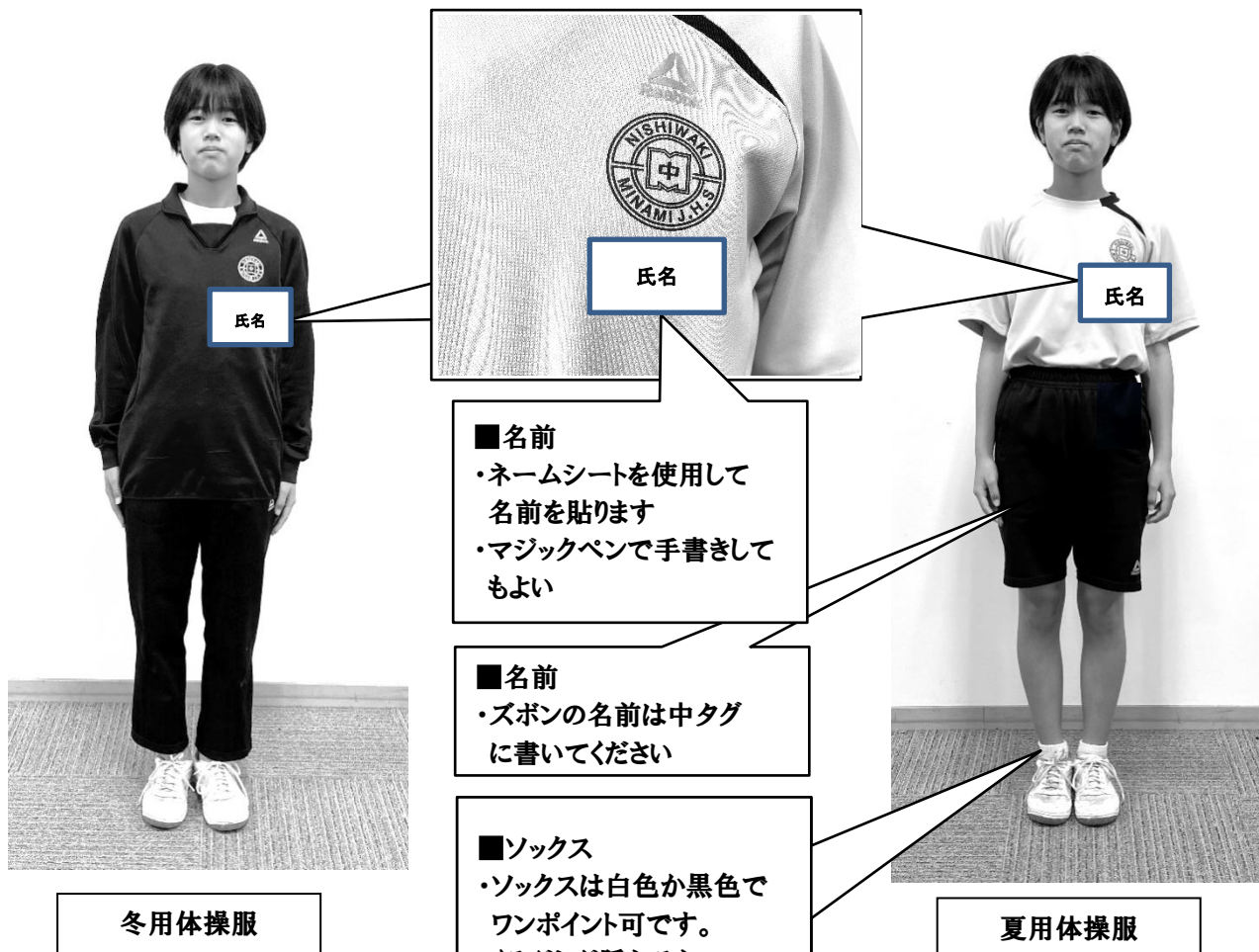

冬用体操服

夏用体操服

■名前  
 ・ネームシートを使用して  
 名前を貼ります  
 ・マジックペンで手書きして  
 もよい

■名前  
 ・ズボンの名前は中タグ  
 に書いてください

■ソックス  
 ・ソックスは白色か黒色で  
 ワンポイント可です。  
 ・くるぶしが隠れるもの  
 くるぶしが隠れないものや  
 膝までの長いものは不可。

かかと部分に  
 名前を書きます。  
 上履きや体育  
 館シューズも  
 同様に書く。

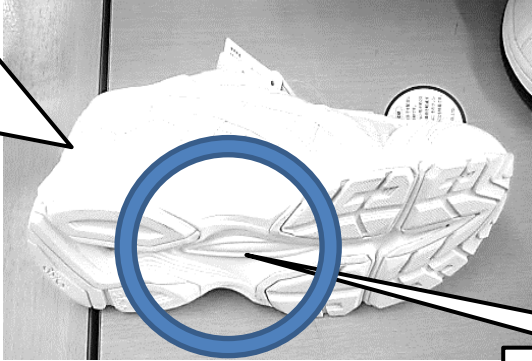

■通学用白色運動靴  
 ・靴底の中央部がくびれています。

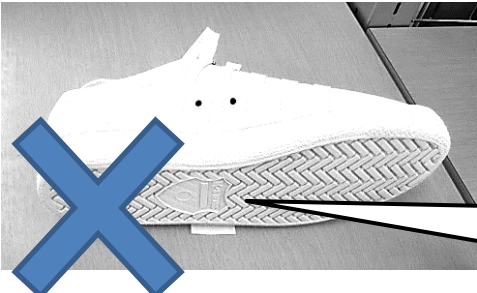

■学校で使用しないスニーカー  
 ・靴底が厚く平らになっています。

# 自転車通学のきまり



ヘルメットのあごひもを締めます。

家を出るときからヘルメットを着用します。

安全なハンドル操作のために前かごには大きな荷物は入れません。

大きな荷物は荷台にくくりつけます。荷台のない自転車には乗れません。

自転車の指定はありませんが、車体の色は、派手でない色、保安基準に適合したものにしてください。



雨天時はベージュ(白色)の雨ガッパを着用します。  
※傘さし運転はしません。



自転車通学生の鑑札シールは入学後に渡します。

## ■自転車通学の範囲

★学校から2 km以上離れている地域を自転車通学地域として許可しています。

○芳田地区：

明楽寺町、水尾町、岡崎町、落方町、上王子町、八坂町、合山町、新合山町、出会町

○重春・野村地区：

高松町、板波町、旭丘、和布町、野村町1区・2区  
平野町、高田井町

△上記地区以外：

入学・進級後、「自転車通学許可願」を提出して許可された人

※○印地区生徒は、入学式当日から自転車通学をしてください。それ以外の地区生徒は、入学後「許可願」を提出して、許可されるまでの期間は徒歩通学とします。

※全校生分の駐輪スペースがないため、上記地区以外で自転車通学を希望される場合は、希望数をもとに遠い生徒から許可をする方針です。

1月10日(水)までに注文書を提出し、3月16日(土)に南中で販売する用品	
<ul style="list-style-type: none"> <li>・通学用バッグ(リュック)通学用カバン・ひも</li> <li>・トレーニングジャージ(上)</li> <li>・トレーニングジャージ(下)</li> <li>・半袖体操シャツ</li> <li>・長袖体操シャツ</li> <li>・ハーフパンツ</li> </ul>	<ul style="list-style-type: none"> <li>・上靴</li> <li>・体育館シューズ</li> <li>・ネームシート</li> <li>・通学シューズ(希望者のみ)</li> <li>・自転車ヘルメット(希望者のみ) *各家庭で購入される場合はそちらを使って いただいて大丈夫です。</li> </ul>

ご家庭で準備していただく用品(男女共通)	
<ul style="list-style-type: none"> <li>○下靴…白色アップシューズ(通学と体育の授業で使用)</li> <li>○通学用自転車(自転車通学生)…後部荷台に荷物を積めるもの</li> <li>○雨がっぱ・レインコート…ベージュ(白色)</li> <li>○セーター(任意)…黒色・紺色V首型(防寒として着用する。制服の下に着用)</li> </ul> <p>※徒歩通学生も部活動の大会やトライやる・ウィーク等で自転車を使って移動することもあります。その場合、自転車とヘルメットを使用しますので、各家庭で準備してください。</p>	
<p>&lt;新制服:ブレザー&gt;</p> <ul style="list-style-type: none"> <li>○西脇市統一制服 <ul style="list-style-type: none"> <li>・カッターシャツ:市販の白カッターシャツ、トンボ製ニットシャツ、播州織カッターシャツ</li> <li>・ブレザーの左襟には校章(フラワーホールマーク)を着用する。</li> </ul> </li> </ul>	
<ul style="list-style-type: none"> <li>○黒色標準型学生服 <ul style="list-style-type: none"> <li>・スクールタイガー a</li> <li>・カンコー学生服フィールエアー(ラウンドトリムカラー 可)</li> </ul> </li> <li>○黒ズボン <ul style="list-style-type: none"> <li>・ストレートで標準型のもの</li> </ul> </li> <li>○カッターシャツ</li> </ul>	<ul style="list-style-type: none"> <li>○セーラー服上着 <ul style="list-style-type: none"> <li>・白線3本</li> <li>・丈はウエスト線より6~8cm 長くする</li> </ul> </li> <li>○紺スカートかズボン <ul style="list-style-type: none"> <li>・スカート丈は膝頭よりやや長い程度</li> <li>・スカートのひだの数は28~32</li> </ul> </li> <li>○白ネクタイ ○ブラウス</li> <li>○タイツ…黒色(冬場に着用…任意)</li> </ul>
入学後に購入する用品(4月以降)	
<ul style="list-style-type: none"> <li>・スクール水着……………5月頃、学校からお知らせします。</li> <li>・部活動に必要なもの……………正式入部後に各顧問からお知らせします。 それまでご購入はお待ちください。</li> <li>・教科で使用するノートなど……………入学後各教科からお知らせします。 英語で使うノートは見本として最初に配布します。</li> <li>*ウインドブレーカー……………商品切り替えになるため現在協議中です。 ご入学後にお知らせをいたします。</li> </ul>	

- ・全ての持ち物には必ず名前を書いてください。
- ・兄姉の物品を使っていただいてかまいません。

保護者控え用

西脇市立西脇南中学校 新入生用品購入注文書(控え)

No	用 品	サイズ	単価(円)	数 量	小計(円)
1	通学用リュック	—	3,300		
2	通学用カバン・ひも	—	6,100		
上記の取扱業者:西脇小西(株)			合計金額		円

No	用 品	サイズ	単価(円)	数 量	小計(円)
1	トレーニングジャージ上	SS・S・M・L・LL・3L	5,590		
2	トレーニングジャージ下	SS・S・M・L・LL・3L	4,150		
3	半袖体操シャツ ※1 長袖体操シャツ	SS・S・M・L・LL・3L	3,290		
4	ハーフパンツ	SS・S・M・L・LL・3L	3,150		
5	上靴	※サイズ記入 . cm	2,950		
6	体育館シューズ	※サイズ記入 . cm	2,950		
7	ネームシート	数量:5枚1セット	880		
8	通学シューズ ※2(希望者のみ)	※サイズ記入 . cm	5,150		
上記8品の取扱業者:エンヤス			合計金額		円

制服用名札2枚は物品販売日にお渡します。入学式には着用してきてください。

入学後の定期集金(900円)で徴収させていただきます。

※1、長袖体操シャツは別注品になるため返品・交換不可となっています。

希望購入者は直接お店にお問い合わせください。

※2、通学シューズに関しては白の運動靴であれば使用していただいて結構です。

N o	用 品	サイズ	単価(円)	数 量	小計(円)
1	ヘルメット	S・M・L・LL・3L・XL	2,000		
上記の取扱業者 三立製作(株)			合計金額		円

## 物品販売について

1. 販売日 令和5年3月16日(土) 10:00~11:00  
・野村地区 10:00~ ・重春地区 10:20~ ・芳田地区 10:40~
2. 場 所 西脇南中学校 体育館 を予定しています。  
正門より入って右側駐車場か奥正面体育館横駐車場に駐車できます。
3. 販売方法  
・代金は物品販売日に持参してください。釣り銭がいらぬようにご準備ください。  
※別刷り注文書 西脇小西:12月19日(火)  
エンヤス :1月10日(水) までに小学校の担任に提出してください。  
※販売日当日に来られない方は、事前に南中まで電話連絡をお願いします。

### ■西脇小西(株) 通学用カバンやリュックの取り扱い

西脇市西脇(南本町)1048 TEL22-3521



### ■学用品の店 エンヤス エンヤス織布有限会社

西脇市高田井町 299 TEL 0795-22-3124



新入生物品や販売に関するお問い合わせは、  
西脇南中学校 教頭(田中)までお願いします

電話 22-3553

■学校での生活 — ルールを守って生活しましょう。

1. 元気よくあいさつします。
2. 安全に気をつけます。
  - ・校舎内では“ベランダに出ない”などの生活ルールを守ります。
  - ・登下校のときには交通ルールを守り、事故にあわないようにします。
3. 「いじめ」は絶対に許しません。
4. 授業を大切にします。
  - ・授業に真剣に参加し、その積み上げを大切にします。
  - ・チャイム着席を守り、クラス全体の学習意欲を高めます。
  - ・自ら学ぶ姿勢で授業に参加します。
5. 時間を守ります。
  - ・朝は 8 : 15 には教室に入って着席しておきます。
  - ・下校時刻は季節や日没時刻によって変わります。
6. 望ましい服装で生活します。
7. 部活動で自分の得意を自信に変えられるように励みます。

令和5年度 生徒会スローガン  
虹笑(こうしょう)

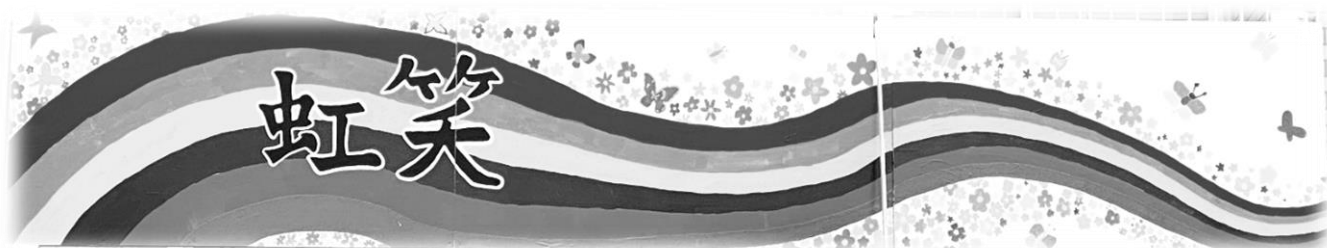

## ■南中オンラインルール 2023（令和5年改訂）

- 1、自分や友達個人情報を書かない。（プロフィール、電話番号、写真など）
- 2、人を傷つけること（誹謗中傷）を書かない。
- 3、ネット上で顔も知らない人と情報を交換したり、直接会ったりしない。
- 4、有害サイトにアクセスするのを防ぐために「フィルタリング機能」を利用する。

## ■携帯端末の所持に関するお願い

社会全体で、携帯端末によるSNS（ソーシャル ネットワーキング サービス）に関係した犯罪やトラブルが多発しています。中学生でも、無断で友人の画像をネット上に投稿する行為、誹謗中傷、なりすましなどのトラブルが発生しています。また、長時間にわたって携帯端末を使用することで、落ち着いて勉強できない、自分の時間がもてない、睡眠時間が短くなる、イライラする、家庭内の会話が少なくなる、視力が低下するなどの弊害やネット・ゲーム依存症につながるケースが増えています。

上記のオンラインルールは令和5年度の生徒会で改訂されました。ご家庭におかれましても、購入・所持をする場合は、その危険性を十分ご理解いただき、使用上の約束事などをご家庭で確認していただいたうえで責任を持って管理していただきますようお願いいたします。また、購入時にはフィルタリング機能の設定等をしていただき、お子様の使用時間の設定や危険回避措置をしていただきますよう、重ねてお願いいたします。

西脇南中学校では、携帯電話などを学校へ持ち込むことは禁止していますのでご理解ください。また、ネット上でのトラブル等は相談にはのれませんが解決が難しい場合は警察へ相談していただくこととなりますのでご了承下さい。

学校では情報モラル教育から各生徒に情報機器の危険性やトラブル回避のためにどのような使い方をしていくべきかについて考える機会を設けていきますので、ご家庭でもご指導をよろしくお願いいたします。

