

大切な人への プレゼントを つくろう!

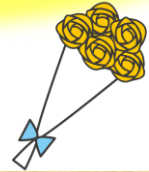

木材にやすりをかけ、色付けをして
おはしを作ります。名前を入れて、
大切な人にプレゼントしよう!

令和8年6月20日(土)



時 間	①午後1時30分～2時20分 ②午後2時30分～3時20分(各50分程度)	
集合時間	①午後1時15分②午後2時15分(時間厳守)	
場 所	茜が丘複合施設みらいえ 工芸室	
対 象	おおむね2歳～18歳の児童(未就学児には保護者が付き添ってください。)	
定 員	各15名(要事前申込み)	
内 容	名前入りおはし作り	
参加費	100円(当日徴収。おつりのないように準備してください。)	
申込期間	令和8年6月4日(木)～6月11日(木) 応募者多数の場合は、 抽選 とします。 抽選の結果は6月12日(金)に、当選者のみご連絡いたします。	
申込方法	申込書に記入の上、西脇市こどもプラザ受付に提出してください。 FAX、電話、メールでの申込みも可能です。	



※汚れても良い服装で来ましょう。
※おはしをプレゼントする相手の名前を、確認しておきましょう。



*事業開始時間の1時間前に西脇市に
警報が発表されている場合等、やむを
得ない状況で中止・延期する場合があり
ます。

【申込み・問合せ】

西脇市こどもプラザ(茜が丘複合施設内)
〒677-0057 西脇市野村町茜が丘 16-1
TEL 0795-25-2801 FAX 0795-25-2220
Mail kodomoplaza@city.nishiwaki.lg.jp

きりとり

大切な人へのプレゼントをつくろう! 6月20日(土)開催分 申込書

ふりがな 名 前		年 齢 学 年	歳 (歳児クラス・ 年生)
保護者名前		電話番号	
住 所	〒		
時間の希望 (いずれかに☑)	<input type="checkbox"/> ①午後1時30分～2時20分	<input type="checkbox"/> ②午後2時30分3時20分	
	<input type="checkbox"/> ①②どちらでも可能		
活動中の写真について、広報等への掲載に同意します	<input type="checkbox"/> はい <input type="checkbox"/> いいえ		

※ご記入いただきました個人情報、本事業の目的以外には使用いたしません。