

すいどうりょうきんについて

すいどうりょうきん ★ 水道料金について

すいどう げすいどう つか はじ かね
水道や下水道を使い始めたときから、お金がかかります。

すいどうりょうきん げすいどうしやうりょう
水道料金と下水道使用料があります。

かね げつ かいしはら
お金は、2か月に1回支払います。

のうふしよ かね はら ほうほう ★ 納付書でお金を払う方法

のうふしよ すいどうりょうきん げすいどうしやうりょう はら か しみ いえ
納付書（水道料金や下水道使用料をいくら払うか書いてある紙）が家

とど ぎんこう ゆうびんきょく じょうげすいどう きやく
に届いたら、銀行、郵便局、コンビニエンスストア、上下水道お客さま
センターなどに、その紙を持って行って払います。

はら
スマートフォンでも払えます。

はら てがみ か
いつまでに払うかは、手紙に書いてあります。

きげん はら じょうげすいどう きやく そうだん
期限までに払えないときは、上下水道お客さまセンターに相談してくだ
さい。

ぎんこうこうざ じどうてき はら じょうげすいどう きやく
★ 銀行口座から自動的に払いたい人は、上下水道お客さまセンターや

にしわきしない ぎんこう もうしこ はら かた こうぎふりかえ い
西脇市内の銀行で申込みができます。（この払い方を口座振替と言いま
す。）

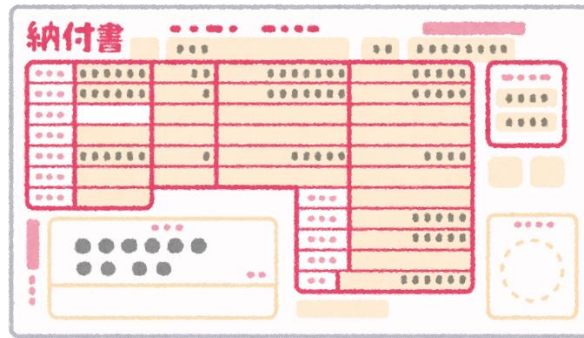

りょうきん き かた
料金の決まり方

すいどうりょうきん げすいどうしやうりょう つか みず りょう き
 水道料金や下水道使用料は、使った水の量で決まります。

つか みず りょう じやうげすいどう きやく げつ かい すいどう
 使った水の量は、上下水道お客さまセンターが、2か月に1回、水道
 メーターを確認しに行きます。(水道メーターを確認することを検針とい
 います。)

じやうげすいどうしやうりょう りょうきんとう し ゆうびんう い
 「上下水道使用量・料金等のお知らせ」を、郵便受けに入れるので、
 かなら み
 必ず見てください。

上下水道使用量・料金等のお知らせ	
R 3 年 3 月 様 分	検 討 日 R 3 年 3 月 15 日
ご使用番名・使用場所 様 計 料 具	
[Redacted]	
お客様番号 [Redacted]	
統計種別	メーター番号 [Redacted]
上水種別	容量用 13mm 下水種別
今 回 指 示 数 (A)	108 m ³
前 回 指 示 数 (B)	83 m ³
回メーター使用水量 (C)	***** m ³
今回使用水量 (A)-(B)+(C)	25 m ³
(参考) 前回水量	13m ³ 前年同月水量 *****m ³
下水使用水量	25 m ³
下水使用人数	***人
水道料金	4,840 円
下水道使用料	4,290 円
請求予定額 (消費税等別添付)	9,130 円
口座振替日又は前納期 4 月 30 日	
[Redacted]	

使用期間	振替日
***年 **月 **日	***年 **月 **日
金融機関等	*****
使用水量	***** m ³
水道料金	***** 円
下水道使用料	***** 円
合計金額	***** 円
上記金額は口座振替させていただきます。お間違いありません。 西脇市建設水道部(上下水道お客さまセンター) http://www.city.nishiwaki.lg.jp/ (請求もご覧ください。)	

りょうきん たか
★ 料金がとても高いとき

みず つか りょう おお ふ みず も
水を使った量が、大きく増えたときは、水が漏れているときがあります。

すいどう かくにん
水道メーターを確認してください。

すいどう かくにんほうほう
水道メーターの確認方法

いえ すいどう つか ぜんぶと
①家で、水道を使っているところを、全部止めます。

すいどう なか すいどう み
②水道メーターボックスの中にある、水道メーターを見てください。

した しゃしん うご みず も
③下の写真の、パイロットが動いていたら、水が漏れています。

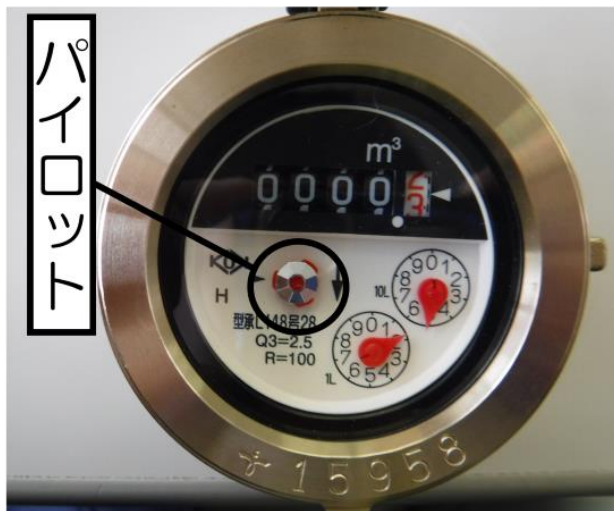

しゅうり
修理について

いえ なか みずも し しゅうり
家の中の水漏れは、市では修理しません。

にしわきし すいどう しゅうり しかく ぎょうしゃ しゅうり
西脇市の水道を、修理する資格がある業者で、修理してください。

しゅうりだい じぶん はら
修理代は、自分で払います。

みず も たか りょうきん やす
水が漏れて、高くなった料金が、安くなる場合があります。

しゅうりぎょうしゃ じょうげすいどう きゃく き
修理業者か上下水道お客様センターに聞いてください。

★ た その他

やさしいにほんご

ないよう じょうほう み
この内容の情報を、やさしいにほんごで見ることができます。

じょうほう せいかくせい 情報の正確性について

ないよう がいこくじんしみん わ くふう にほんご
この内容は、外国人市民にも分かりやすいように工夫して、「やさしい日本語」

ひょうき
で表記しています。

わ じゅうし せいかく ないよう ふく ばあい
分かりやすさを重視しているため、正確ではない内容が含まれている場合

があります。