

西脇市統計書

平成17年版

兵庫県西脇市

は じ め に

平成17年版「西脇市統計書」を刊行いたします。

この統計書は、西脇市の各分野における基本的な統計資料を総合的に集録し、市勢の現況とその推移を明らかにしようとするものです。

現在はまさに情報化社会にあり、私たちの生活の中でも情報は不可欠のものとなっており、こうした状況のなかで統計の果たす役割はますます大きくなってきております。本書を各方面で手近な統計資料として、また、調査研究の基礎資料として活用していただければ幸いに存じます。

本書は、統計の面から市勢を認識できるよう、内容の充実に努めてまいりましたが、なお不十分な点が多々あると存じますので、今後とも各方面からの御指導を仰ぎ、一層充実したものにしたいと考えております。

終わりに、本書の編集に当たって資料の提供や御協力をいただきました関係各位に対し、厚くお礼申し上げますとともに、今後ともよろしく御指導をお願い申し上げます。

平成18年3月

西脇市長 來 住 壽 一

凡 例

- 1 西脇市についての各般にわたる基本的な統計資料を収集したものです。
- 2 西脇市は、平成17年10月1日に旧西脇市と旧多可郡黒田庄町が合併しましたが、原則として、平成17年3月末日までの資料集録のため、基本的には旧西脇市での編集となっておりますが、部分的に新たな資料も追加してあります。
- 3 資料は、官公庁、民間団体並びに市内各担当からの報告によるもの、又は直接収集したものです。
- 4 特に注記がないかぎり、調査時期の示し方は次のとおりです。
「年次」 1月1日から12月31日まで（暦年）
「年度」 4月1日から翌年3月31日まで（会計年度）
- 5 表中の符号の用法は次のとおりです。
「 - 」 該当数字なし
「 ... 」 不詳
「 0 」 単位未満
「 」 減少
「 X 」 統計の秘密保護の立場から該当数字の公表を差し控えたもの
- 6 各数字の単位未満は、原則として四捨五入したもので、内訳の合計が総数と一致しない場合もあります。

目 次

1	土地・気象	
1.	市の位置、大きさ、高低	3
2.	市域の変せん	3
3.	河川の延長及び区域	4
4.	地目別土地利用面積（有祖地面積）	4
5.	土地評価額	4
6.	都市計画用途地域面積	5
7.	気象概況	5
2	人 口	
8.	人口の推移	10
9.	国勢調査人口の推移	11
10.	人口動態の推移	11
11.	町（行政区）別人口及び世帯数	12
12.	年齢別人口	14
13.	町（行政区）別、年齢別人口割合	15
14.	国勢調査町別人口及び世帯数	16
15.	国勢調査年齢（5歳階級）別人口	18
16.	5年前の常住市町、男女別5歳以上人口 （転入）	20
17.	5年前の常住市町による男女別5歳以上人口 （転出）	21
18.	年齢、男女別高齢単身世帯数	22
19.	夫婦の年齢別高齢者夫婦世帯数	24
20.	外国人登録届出済件数	26
3	事業所	
21.	産業（大分類）別事業所数及び従業者数	30
22.	産業（大分類）、経営組織別事業所数 及び従業者数	31
23.	産業（中分類）別事業所数 及び男女別従業者数	32
24.	町、産業（大分類）別事業所数	34
4	農林業	
25.	農家人口	40
26.	経営耕地面積別農家数	40
27.	利用形態別経営耕地面積	41
28.	種類、所有形態別農用機械台数	41
29.	主要農作物の作付面積及び収穫量	42
30.	農業共済目的別引受け及び支払状況	43
31.	家畜家きんの飼養状況	43
32.	林野面積	44
33.	造林面積	44
5	商 業	
34.	産業（中分類）別商店数、従業者数 及び年間商品販売額	48
35.	産業（小分類）別商店数、従業者数、 年間商品販売額、商品手持額、売場面積	50
36.	一般飲食店業種別商店数、従業者数、 年間販売額、来客収容人員数	51
37.	町、産業（中分類）別商店数	52
38.	規模別商店数	54
39.	(株)西脇市地方卸売市場主要品目売上高	54
40.	(株)西脇市地方卸売市場地区別買受人数	54
41.	市内金融機関店舗数	55
42.	観光客形態別入込数	55
43.	観光客目的別入込数	55
6	工 業	
44.	産業（中分類）別事業所数、従業者数、 製造品出荷額等（4人以上の事業所）	60
45.	従業者規模別事業所数 （4人以上の事業所）	61
46.	経営組織別事業所数及び従業者数 （4人以上の事業所）	61
47.	産業（中分類）別事業所数、 製造品出荷額等（4人以上の事業所）	62
48.	町、産業（中分類）別事業所数 （4人以上の事業所）	64
49.	織物の生産数量（検査統計に基づく）	66
50.	播州織規模別織布工場数	67
51.	播州織組合員（工場）数、 従業者数及び織機台数	67
52.	播州釣針企業数、従業者数	68
53.	播州釣針規模別企業数	68
54.	播州釣針生産数量	68
55.	播州釣針製品別生産状況	69
56.	播州釣針製品等流通状況	69
7	通信・運輸	
57.	郵便施設数	74
58.	郵便物取扱い状況	74
59.	電話施設数の推移	75
60.	駅別乗客数	75
61.	市内バス運輸状況	75
62.	種類別登録自動車台数	76
8	電気・上下水道・ガス	
63.	上水道、簡易水道給水状況	80
64.	下水道普及状況	80
65.	電灯・電力需要状況	81
66.	都市ガス用途別需要状況	81

9 建設・住宅		14 教育・文化	
67. 道路の概況.....	86	105. 幼稚園の教員及び幼児数.....	122
68. 橋梁の概況.....	86	106. 小学校の教員及び児童数.....	122
69. 公園の状況.....	86	107. 中学校の教員及び生徒数.....	122
70. 家屋の概況.....	87	108. 高等学校の教員及び生徒数.....	123
71. 公営住宅の管理状況.....	88	109. 中学校進路別卒業生数.....	123
		110. 高等学校進路別卒業生数.....	123
		111. 専修学校の教員及び生徒数.....	124
10 労働		112. 各種学校の教員及び生徒数.....	124
72. 産業（中分類）別就業人口.....	92	113. 西脇市総合市民センターの利用状況.....	125
73. 労働力状態及び男女別15歳以上人口.....	93	114. 西脇市民会館の利用状況.....	125
74. 従業上の地位別、男女別15歳以上 就業者数.....	94	115. 西脇市勤労福祉センターの利用状況.....	125
75. 労働組合の状況.....	94	116. 図書館の利用状況.....	125
76. 求人充足状況.....	94	117. 郷土資料館の入館者数.....	125
77. 新規中学校卒業生県別充足状況.....	95	118. 西脇市立青年の家の利用状況.....	126
		119. 文化・体育、公園施設の利用状況.....	126
		120. 西脇市岡之山美術館の入館者数.....	127
		121. にしわき経緯度地球科学館 「テラ・ドーム」の入館者数.....	127
		122. 学校給食の実施数.....	128
11 物価		15 治安・災害	
78. 消費者物価指数における主な品目の推移... 100		123. 犯罪の発生件数及び検挙数.....	132
79. 市たばこ税.....	101	124. 交通事故と安全施設.....	132
		125. 自動車運転免許所持状況.....	133
		126. 火災発生件数.....	133
		127. 原因別火災発生件数.....	134
		128. 事故別救急出動状況.....	134
12 保健・衛生		16 行財政	
80. 医療関係従業者数.....	106	129. 一般会計決算状況.....	138
81. 特定死因別死亡者数.....	106	130. 特別会計別決算状況.....	139
82. 感染症.....	106	131. 企業会計別決算報告.....	140
83. 病院事業の概要.....	107	132. 職種別職員数の推移.....	140
84. ごみ収集処理状況.....	108	133. 市議会議員数.....	141
85. し尿収集処理状況.....	108		
86. 浄化槽汚泥の収集処理状況.....	108		
87. 火葬場における火葬件数.....	109		
88. 公営葬祭取扱い及び霊柩車輸送状況.....	109		
89. やすらぎ苑（斎場）における火葬件数.....	109		
90. やすらぎ苑（斎場）における葬儀施設及び 霊きゅう車の利用状況... 109			
		17 選挙	
13 社会福祉		134. 西脇市長選挙投票状況.....	146
91. 国民健康保険加入状況.....	114	135. 西脇市議会議員選挙投票状況.....	146
92. 国民年金・拠出制国民年金適用状況.....	114	136. 兵庫県知事選挙投票状況.....	147
93. 基礎年金需給状況.....	114	137. 兵庫県議会議員選挙投票状況.....	147
94. 高齢福祉年金受給者状況.....	115	138. 衆議院議員選挙投票状況.....	148
95. 生活保護法による被保護世帯実人員 及び扶助人員数... 115		139. 参議院議員選挙投票状況.....	148
96. 兵庫県共同募金等調べ.....	115		
97. 保育所（園）.....	116		
98. 老人ホーム.....	116		
99. 程度別保険金支払状況.....	116		
100. 年別交通人身事故発生件数.....	116		
101. 西脇市市民交通傷害保険地区別加入状況... 117			
102. しばざくら荘の利用状況.....	117		
103. 西脇市総合福祉センターの利用状況.....	117		
104. 民生（児童）委員数.....	118		

1 土地・気象

1. 市の位置、大きさ、高低
2. 市域の変せん
3. 河川の延長及び区域
4. 地目別土地利用面積（有祖地面積）
5. 土地評価額
6. 都市計画用途地域面積
7. 気象概況

1. 市の位置、大きさ、高低

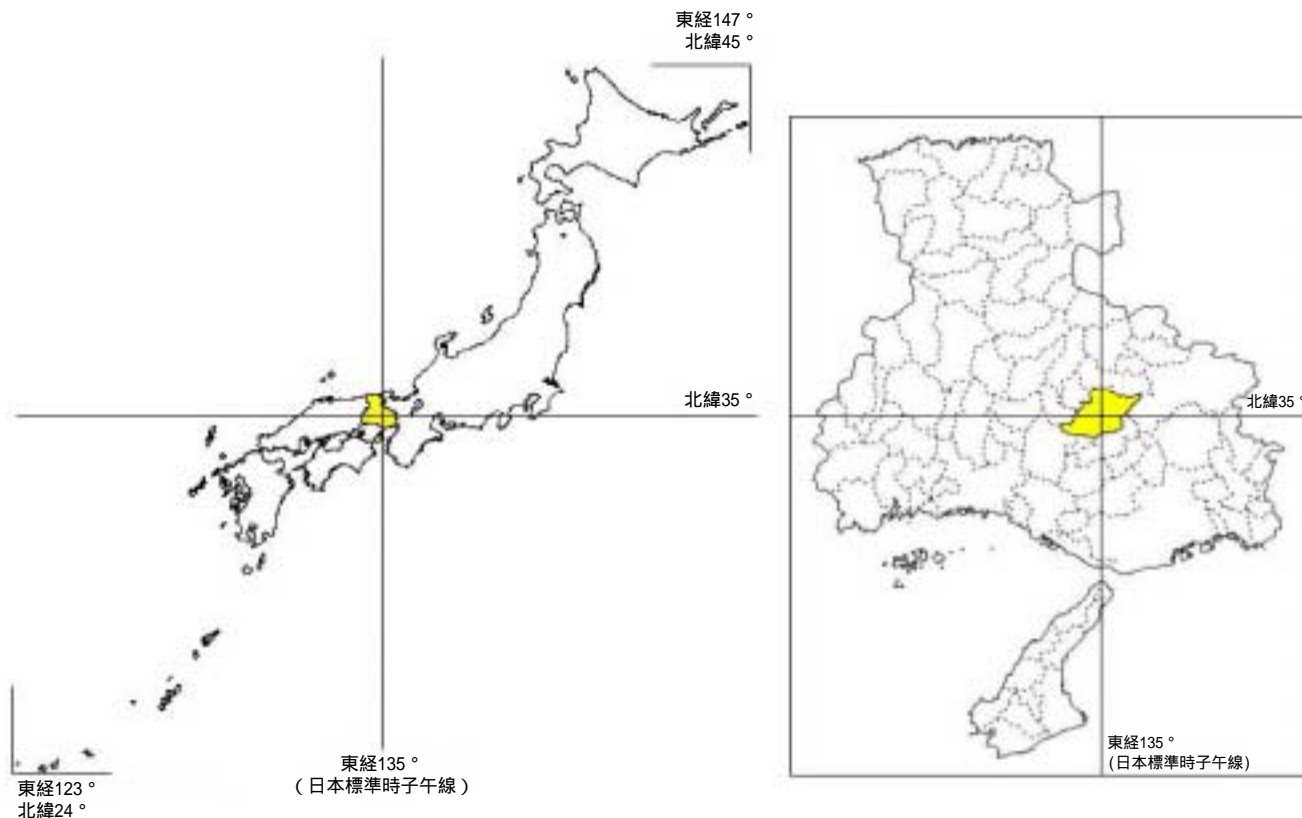

区 分	地 点 (点)	経 度 ・ 緯 度		距 離 ・ 高 低
日 本 の へ そ (経 緯 度 標)	上比延町 364番地の 2	東 経 135° 00'	北 緯 35° 00'	海 抜 63.00m
極 東	住吉町	東 経 135° 06'		
極 西	明楽寺町	東 経 134° 53'		東 西 19.03km
極 南	高松町	北 緯 34° 57'		
極 北	黒田庄町小苗	北 緯 35° 04'		南 北 13.20km
面 積				132.47km ²
最 高 地 点	中畑町 (西光寺山)			712.90m
最 低 地 点	板波町 (加古川河床付近)			44.00m
西 脇 市 役 所	郷瀬町 605番地	東 経 134° 58'	北 緯 34° 59'	海 抜 62.60m

2. 市域の変せん

(単 位 : km²)

異 動 年 月 日	事 由	合 併 市 町	合 併 前 面 積	合 併 後 の 面 積
平成17年10月1日	市制施行	西脇市 多可郡黒田庄町	97.13 35.34	132.47

3. 河川の延長及び区域

(単位：km)

河川名	延長 (市域)	区 域	
		起 点	終 点
加古川	15.7	黒田庄町小苗	板波町
杉原川	8.5	羽安町	和田町
野間川	8.0	明楽寺町	野村町
畑谷川	10.0	住吉町	比延町
比延谷川	2.2	鹿野町	堀町
和田谷川	0.8	和田町	西脇
出会川	3.5	出会町	合山町

4. 地目別土地利用面積 (有祖地面積)

(単位：千㎡)

年次	総数	田 (うち市街化田 ・介在田)	畑 (うち市街化畑 ・介在畑)	宅地	山林 (うち介在山林)	その他
平成8年度	56,787	8,015 (770)	528 (173)	6,436	38,669 (137)	3,139
9	56,800	7,963 (754)	536 (171)	6,476	38,587 (137)	3,238
10	56,763	7,946 (737)	530 (171)	6,601	38,528 (134)	3,157
11	56,740	7,896 (703)	531 (171)	6,621	38,511 (134)	3,181
12	56,854	7,849 (678)	478 (111)	6,642	38,599 (100)	3,286
13	56,819	7,801 (654)	487 (116)	6,694	38,571 (99)	3,266
14	56,826	7,788 (642)	507 (119)	6,722	38,553 (101)	3,256
15	56,743	7,662 (611)	507 (120)	6,698	38,600 (104)	3,276
16	56,701	7,599 (600)	516 (121)	6,720	38,604 (102)	3,262
17	56,689	7,562 (585)	520 (121)	6,766	38,550 (105)	3,234

資料：企画総務部税務課 (各年1月1日現在)

5. 土地評価額

(単位：円)

年度	平均	田 (市街化田 ・介在田)	畑 (市街化畑 ・介在畑)	宅地	山林 (介在山林)	その他
平成8年度	5,059	127 (36,240)	42 (34,422)	35,403	15 (16,660)	6,937
9	4,856	130 (31,209)	43 (29,973)	34,492	15 (10,983)	6,412
10	4,863	130 (30,195)	43 (29,731)	34,163	15 (10,821)	6,404
11	4,845	130 (30,171)	42 (29,830)	33,975	14 (10,781)	6,503
12	4,666	130 (29,414)	44 (26,814)	33,220	15 (11,860)	6,501
13	4,566	130 (28,567)	44 (26,324)	32,084	15 (11,413)	6,221
14	4,383	130 (26,985)	43 (24,789)	30,761	15 (10,553)	5,982
15	4,015	130 (24,779)	43 (22,039)	28,550	15 (9,114)	4,996
16	3,594	130 (20,852)	43 (18,705)	25,524	15 (7,511)	4,658
17	3,279	130 (18,412)	43 (16,522)	23,208	15 (6,676)	4,298

資料：企画総務部税務課

(注) 1㎡当たりの額

6. 都市計画用途地域面積

(単位：ha、%)

用途	面積	市街化区域内構成比
都市計画区域	7,805	-
市街化区域	607	100.0
第1種低層住居専用地域	92	15.1
第2種低層住居専用地域	-	-
第1種中高層住居専用地域	55	9.1
第2種中高層住居専用地域	97	16.0
第1種住居地域	70	11.5
第2種住居地域	30	4.9
準居住地域	-	-
近隣商業地域	21	3.5
商業地域	17	2.8
準工業地域	210	34.6
工業地域	15	2.5
工業専用地域	-	-
市街化調整区域	7,198	-

資料：建設経済部都市整備課（平成17年4月1日現在）

7. 気象概況

(単位：℃、%、mm、日)

年度	気温			湿度			降水量	天気日数				
	平均	最高	最低	平均	最高	最低		晴	曇	雨	雪	霧
平成7年度	13.7	36.5	-7.0	63.7	90.6	11.4	1,403.0	168	161	30	7	...
8	14.0	36.9	-6.2	63.4	90.8	7.8	1,352.0	175	143	24	3	...
9	14.3	33.6	-6.2	63.4	90.8	8.6	1,312.5	191	131	28	3	12
10	15.3	34.6	-6.1	1,507.0	153	163	41	-	8
11	13.9	34.5	-6.6	84.8	99.9	27.0	1,485.0	155	159	33	3	15
12	13.8	35.8	-5.9	88.2	99.9	20.7	1,124.0	159	173	24	-	10
13	13.8	37.0	-6.6	90.5	99.9	26.6	1,232.0	180	138	29	2	16
14	13.7	36.2	-7.2	73.6	99.9	16.7	910.5	166	160	29	2	8
15	13.5	33.4	-7.2	75.3	99.9	13.4	1,554.0	138	177	40	3	7
16	14.1	35.5	-7.0	71.9	99.9	14.9	1,685.0	174	146	33	2	11

資料：にしたか消防本部

(注) (1) 午前9時観測(天気日数)

(2) 湿度の平成10年度分は計器故障により観測不能

2 人 口

8. 人口の推移
9. 国勢調査人口の推移
10. 人口動態の推移
11. 町（行政区）別人口及び世帯数
12. 年齢別人口
13. 町（行政区）別、年齢別人口割合
14. 国勢調査町別人口及び世帯数
15. 国勢調査年齢（5歳階級）別人口
16. 5年前の常住市町、男女別5歳以上人口（転入）
17. 5年前の常住市町による男女別5歳以上人口（転出）
18. 年齢、男女別高齢単身者世帯数
19. 夫婦の年齢別高齢者夫婦世帯数
20. 外国人登録届出済件数

国勢調査 人口、世帯の推移
(旧西脇市 各年10月1日現在)

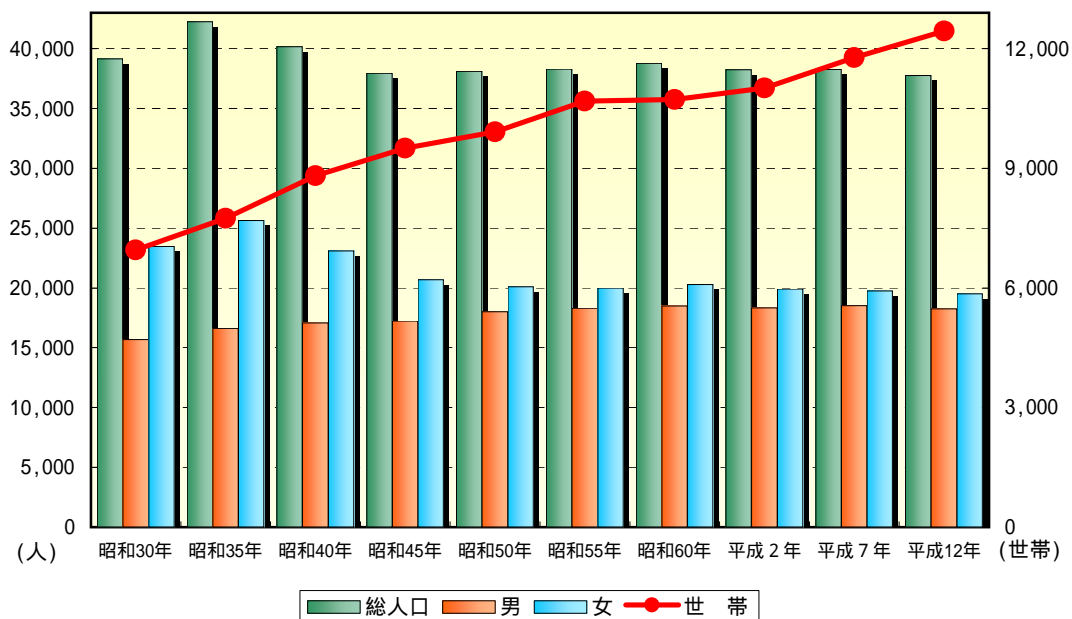

	昭和30年	昭和35年	昭和40年	昭和45年	昭和50年	昭和55年	昭和60年	平成2年	平成7年	平成12年
総人口	39,145	42,238	40,157	37,934	38,108	38,303	38,770	38,230	38,257	37,768
男	15,679	16,605	17,073	17,238	18,001	18,303	18,490	18,325	18,510	18,260
女	23,466	25,633	23,084	20,696	20,107	20,000	20,280	19,905	19,747	19,508
世帯	6,951	7,749	8,813	9,504	9,912	10,684	10,726	11,014	11,778	12,442

国勢調査男女別年齢別人口比較 (旧西脇市 各年10月1日現在)

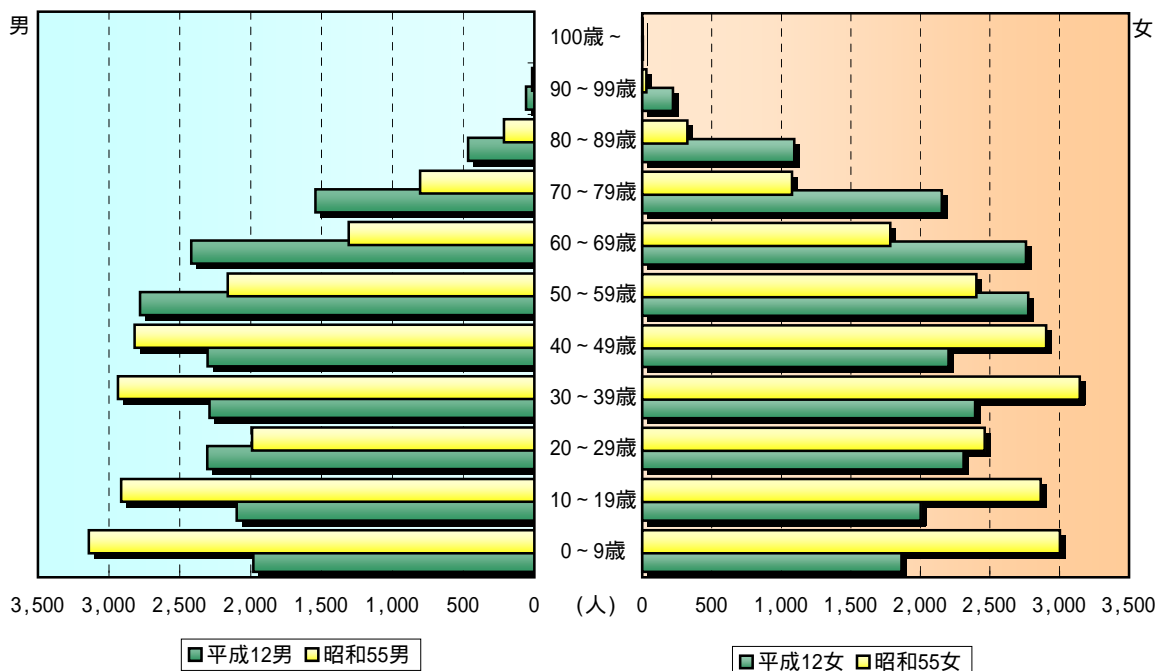

	0～9歳	10～19歳	20～29歳	30～39歳	40～49歳	50～59歳	60～69歳	70～79歳	80～89歳	90～99歳	100歳～
平成12男	1,981	2,099	2,307	2,290	2,304	2,780	2,418	1,544	466	59	0
昭和55男	3,142	2,913	1,991	2,935	2,818	2,161	1,309	805	214	15	0
平成12女	1,864	2,002	2,311	2,393	2,202	2,775	2,758	2,154	1,094	221	4
昭和55女	3,002	2,865	2,462	3,146	2,905	2,402	1,784	1,078	325	29	2

8. 人口の推移

(単位：世帯、人、人/km²、km²)

年 月 日	世帯数	人 口			男女比 (女=100)	人口密度	1世帯当 たり人口	面 積
		総 数	男	女				
昭和55年 3月31日	10,499	39,262	18,905	20,357	92.87	396.87	3.64	96.41
昭和56年 3月31日	10,549	39,394	18,965	20,429	92.83	408.61	3.73	"
昭和57年 3月31日	10,543	39,410	18,976	20,434	92.86	408.78	3.74	"
昭和58年 3月31日	10,862	39,348	18,859	20,489	92.04	408.13	3.62	"
昭和59年 3月31日	10,923	39,392	18,878	20,514	92.02	408.59	3.61	"
昭和60年 3月31日	11,008	39,471	18,918	20,553	92.04	409.41	3.59	"
昭和61年 3月31日	11,053	39,426	18,905	20,521	92.13	408.94	3.57	"
昭和62年 3月31日	11,101	39,256	18,819	20,437	92.08	407.18	3.54	"
昭和63年 3月31日	11,126	39,203	18,791	20,412	92.06	406.63	3.52	"
平成元年 3月31日	11,203	39,164	18,796	20,368	92.28	406.22	3.50	"
平成 2年 3月31日	11,350	39,156	18,844	20,312	92.77	406.14	3.45	"
平成 3年 3月31日	11,451	39,099	18,836	20,263	92.96	405.55	3.41	"
平成 4年 3月31日	11,597	39,058	18,815	20,243	92.95	405.12	3.37	"
平成 5年 3月31日	11,772	39,164	18,899	20,265	93.26	406.22	3.33	"
平成 6年 3月31日	11,933	39,070	18,896	20,174	93.67	405.25	3.27	"
平成 7年 3月31日	12,094	39,020	18,903	20,117	93.97	404.73	3.27	"
平成 8年 3月31日	12,292	39,133	18,970	20,163	94.08	405.90	3.18	"
平成 9年 3月31日	12,463	39,051	18,945	20,106	94.20	405.05	3.13	"
平成10年 3月31日	12,658	39,106	18,961	20,145	94.12	405.62	3.09	"
平成11年 3月31日	12,854	39,057	18,935	20,122	94.12	402.11	3.04	97.13
平成12年 3月31日	12,998	38,951	18,889	20,062	94.15	401.02	3.00	"
平成13年 3月31日	13,028	38,771	18,788	19,983	94.02	399.17	2.98	"
平成14年 3月31日	13,122	38,604	18,716	19,888	94.11	397.45	2.94	"
平成15年 3月31日	13,196	38,373	18,595	19,778	94.02	395.07	2.91	"
平成16年 3月31日	13,268	38,135	18,470	19,665	93.92	392.62	2.87	"
平成17年 1月31日	13,291	38,008	18,391	19,617	93.75	391.31	2.86	"
2月28日	13,304	38,000	18,379	19,621	93.67	391.23	2.86	"
3月31日	13,312	37,914	18,346	19,568	93.76	390.34	2.85	"
4月30日	13,352	37,958	18,377	19,581	93.85	390.80	2.84	"
5月31日	13,361	37,950	18,384	19,566	93.96	390.71	2.84	"
6月30日	13,355	37,929	18,364	19,565	93.86	390.50	2.84	"
7月31日	13,358	37,943	18,378	19,565	93.93	390.64	2.84	"
8月31日	13,371	37,928	18,385	19,543	94.07	390.49	2.84	"
9月30日	13,416	37,951	18,382	19,569	93.93	390.72	2.83	"
平成17年10月 1日	15,822	45,976	22,234	23,742	93.65	347.07	2.91	132.47
11月 1日	15,825	45,944	22,212	23,732	93.60	346.83	2.90	"
12月 1日	15,860	45,956	22,201	23,755	93.46	346.92	2.90	"
平成18年 1月 1日	15,861	45,941	22,189	23,752	93.42	346.80	2.90	"
2月 1日	15,860	45,915	22,177	23,738	93.42	346.61	2.90	"

資料：福祉生活部市民課

(注) 1.ここに掲載する人口と世帯数は、住民基本台帳人口と外国人登録人口を合計したものである。

2.平成17年10月1日以降は、新「西脇市」の数値である。

9. 国勢調査人口の推移

(単位：世帯、人、%)

年次	世帯数	人口			男女比 (女=100)	1世帯当 たり人口	前回との増減		備考
		総数	男	女			増減	増減比	
大正9年	3,076	15,479	7,575	7,904	95.84	5.03	-	-	第1回国勢調査
14	3,331	16,803	8,198	8,605	95.27	5.04	1,324	8.55	第2回国勢調査
昭和5年	3,716	19,777	9,431	10,346	91.16	5.32	2,974	17.70	第3回国勢調査
10	4,341	23,540	11,079	12,461	88.91	5.42	3,763	19.03	第4回国勢調査
15	5,080	26,240	12,210	14,030	87.03	5.17	2,700	11.47	第5回国勢調査
22	5,912	29,426	13,536	15,890	85.19	4.98	3,186	12.14	第6回臨時国勢調査
25	6,316	34,288	14,676	19,612	74.83	5.43	4,862	16.52	第7回国勢調査
30	6,951	39,145	15,679	23,466	66.82	5.63	4,857	14.17	第8回国勢調査
35	7,749	42,238	16,605	25,633	64.78	5.45	3,093	7.90	第9回国勢調査
40	8,813	40,157	17,073	23,084	73.96	4.56	2,081	4.93	第10回国勢調査
45	9,504	37,934	17,238	20,696	83.29	3.99	2,223	5.54	第11回国勢調査
50	9,912	38,108	18,001	20,107	89.53	3.84	174	0.46	第12回国勢調査
55	10,384	38,303	18,303	20,000	91.52	3.69	195	0.51	第13回国勢調査
60	10,726	38,770	18,490	20,280	91.17	3.61	467	1.22	第14回国勢調査
平成2年	11,014	38,230	18,325	19,905	92.06	3.47	540	1.39	第15回国勢調査
7	11,778	38,257	18,510	19,747	93.74	3.25	27	0.07	第16回国勢調査
12	14,657	45,718	22,065	23,653	93.29	3.12	621	1.34	第17回国勢調査
(12,442	37,768	18,260	19,508	93.60	3.04	489	1.28	旧西脇市)
(2,215	7,950	3,805	4,145	93.29	3.12	132	1.63	旧黒田庄町)

資料：国勢調査（各年10月1日現在）

- (注) 1. 大正9年～昭和25年は、旧多可郡西脇町、日野村、重春村、比延庄村を合計したものである。
 2. 平成12年は、旧西脇市と旧多可郡黒田庄町を合計したものである。

国勢調査（指定統計第1号）

国勢調査は、我が国の人口の状況を明らかにするため、大正9年から5年ごとに行われている。調査年の10月1日午前零時現在、我が国に常住している者を調査対象として年齢、職業、産業等基本的事項について調査している。

なお、世帯については、住民基本台帳人口では、老人ホーム等の社会福祉施設や学生寮等に居住しているものであっても、福祉施設や学生寮に居住しているものは社会福祉施設及び学生寮を一つの世帯とカウントするため誤差が生じる。生計が独立して営まれているかぎり一人一世帯とカウントするのに対して、国勢調査人口では老人ホーム等の社会福祉施設や学生寮に居住しているものは社会福祉施設及び学生寮を一つの世帯とカウントするため誤差が生じる。

10. 人口動態の推移

(単位：人、組、件)

年度	自然動態			社会動態			年間増減	世帯増減	婚姻	離婚	死産
	出生	死亡	増減	転入	転出	増減					
平成7年度	406	340	66	1,416	1,374	42	108	198	217	51	6
8	430	348	82	1,405	1,569	164	82	171	240	68	5
9	418	338	80	1,330	1,335	25	55	195	251	65	8
10	398	341	57	1,383	1,489	106	49	196	241	53	11
11	400	354	46	1,351	1,503	152	106	144	224	72	15
12	389	335	54	1,212	1,448	236	182	30	194	53	9
13	386	333	53	1,242	1,462	220	167	94	213	92	9
14	365	360	5	1,198	1,434	236	231	74	197	81	8
15	324	324	-	1,199	1,451	252	252	72	173	75	6
16	338	340	2	1,226	1,470	244	246	44	198	66	1

資料：福祉生活部市民課（住民基本台帳及び外国人登録による。）

11. 新「西脇市」 町（行政区）別人口及び世帯数

町名	世帯数	人口			男女比 (女=100)	1世帯当 たり人口	前年人口	増減
		総数	男	女				
総数	15,822	45,976	22,234	23,742	93.65	2.91	46,208	232
西脇地区	1,913	4,660	2,215	2,445	90.59	2.44	4,709	49
東本町	236	572	260	312	83.33	2.42	592	20
南旭町	269	561	271	290	93.45	2.09	581	20
上本町	273	757	364	393	92.62	2.77	756	1
仲之町	55	160	81	79	102.53	2.91	160	-
山手町	258	586	274	312	87.82	2.27	583	3
豊川町	115	286	127	159	79.87	2.49	273	13
戎町	168	425	199	226	88.05	2.53	456	31
北本町	195	454	229	225	101.78	2.33	441	13
中本町	105	257	128	129	99.22	2.45	255	2
南本町	239	602	282	320	88.13	2.52	612	10
津万地区	1,991	5,459	2,642	2,817	93.79	2.74	5,497	38
下戸田	503	1,266	600	666	90.09	2.52	1,233	33
上野野	411	996	514	482	106.64	2.42	1,038	42
上戸田	56	140	63	77	81.82	2.50	143	3
津万	58	198	92	106	86.79	3.41	205	7
嶋	135	430	201	229	87.77	3.19	446	16
大垣内	90	315	145	170	85.29	3.50	320	5
大寺内	68	267	119	148	80.41	3.93	275	8
西嶋	24	72	34	38	89.47	3.00	71	1
蒲江	127	353	167	186	89.78	2.78	364	11
坂本	109	351	173	178	97.19	3.22	352	1
大野	410	1,071	534	537	99.44	2.61	1,050	21
日野地区	2,616	7,705	3,709	3,996	92.82	2.95	7,761	56
小坂町	489	1,356	657	699	93.99	2.77	1,332	24
郷瀬町	489	1,398	686	712	96.35	2.86	1,407	9
富田町	130	415	202	213	94.84	3.19	420	5
日野町	167	453	222	231	96.10	2.71	453	-
富吉南	313	776	355	421	84.32	2.48	799	23
富吉上	75	297	137	160	85.63	3.96	305	8
前島町	215	494	228	266	85.71	2.30	472	22
西市田	159	528	256	272	94.12	3.32	544	16
市原町	147	468	229	239	95.82	3.18	490	22
大木町	193	714	353	361	97.78	3.70	721	7
野中町	142	460	214	246	86.99	3.24	466	6
羽安町	97	346	170	176	96.59	3.57	352	6
重春地区	2,253	6,271	3,028	3,243	93.37	2.78	6,299	28
和布町	262	665	327	338	96.75	2.54	658	7
高松町	119	368	190	178	106.74	3.09	379	11
板波町	406	1,081	511	570	89.65	2.66	1,088	7
平野町	70	225	111	114	97.37	3.21	227	2
谷町	119	339	142	197	72.08	2.85	355	16
和田町	754	2,005	982	1,023	95.99	2.66	2,005	-
高田井	523	1,588	765	823	92.95	3.04	1,587	1

住民基本台帳及び外国人登録による。(平成17年10月1日現在)

(注) 前年人口は、平成16年9月30日現在

(単位：世帯、人)

町名	世帯数	人口			男女比 (女=100)	1世帯当 たり人口	前年人口	増減
		総数	男	女				
野村地区	2,313	6,544	3,268	3,276	99.76	2.83	6,443	101
野村町	2,143	5,950	2,973	2,977	99.87	2.78	5,946	4
1区	176	503	237	266	89.10	2.86	517	14
2区	266	825	397	428	92.76	3.10	845	20
3区	392	1,080	539	541	99.63	2.76	1,090	10
4区	510	1,513	764	749	102.00	2.97	1,482	31
5区	463	1,034	567	467	121.41	2.23	1,029	5
6区	295	879	416	463	89.85	2.98	865	14
久留主谷	41	116	53	63	84.13	2.83	118	2
野村町茜が丘	170	594	295	299	98.66	3.49	497	97
比延地区	1,485	4,844	2,337	2,507	93.22	3.26	4,889	45
比延町	219	732	351	381	92.13	3.34	727	5
上比延町	220	731	354	377	93.90	3.32	734	3
中畑町	165	541	270	271	99.63	3.28	543	2
住吉町	86	242	122	120	101.67	2.81	253	11
鹿野町	482	1,573	746	827	90.21	3.26	1,603	30
塚口町	32	131	62	69	89.86	4.09	129	2
高嶋町	47	138	66	72	91.67	2.94	146	8
堀町	234	756	366	390	93.85	3.23	754	2
芳田地区	845	2,468	1,183	1,285	92.06	2.92	2,525	57
落方町	58	212	99	113	87.61	3.66	217	5
明楽寺町	145	493	226	267	84.64	3.40	499	6
水尾町	129	477	219	258	84.88	3.70	478	1
岡崎町	106	323	155	168	92.26	3.05	331	8
上王子町	12	46	26	20	130.00	3.83	42	4
合山町	221	570	326	244	133.61	2.58	601	31
出会町	36	131	66	65	101.54	3.64	133	2
八坂町	138	216	66	150	44.00	1.57	224	8
黒田庄地区	2,406	8,025	3,852	4,173	92.31	3.34	8,085	60
黒田庄町喜多	232	780	383	397	96.47	3.36	799	19
黒田庄町大門	104	399	184	215	85.58	3.84	391	8
黒田庄町津万井	128	391	180	211	85.31	3.05	407	16
黒田庄町福地	99	330	150	180	83.33	3.33	339	9
黒田庄町岡	347	1,198	587	611	96.07	3.45	1,215	17
黒田庄町門柳	95	321	147	174	84.48	3.38	321	-
黒田庄町大伏	61	218	98	120	81.67	3.57	220	2
黒田庄町西澤	62	221	114	107	106.54	3.56	229	8
黒田庄町石原	245	846	405	441	91.84	3.45	842	4
黒田庄町田高	192	607	287	320	89.69	3.16	602	5
黒田庄町船町	148	500	256	244	104.92	3.38	493	7
黒田庄町小苗	64	227	108	119	90.76	3.55	233	6
黒田庄町黒田	349	1,066	503	563	89.34	3.05	1,060	6
黒田庄町前坂	280	921	450	471	95.54	3.29	934	13

12. 新「西脇市」 年齢別人口

(単位：人)

年齢	総数	男	女	年齢	総数	男	女	年齢	総数	男	女
0～4	1,941	966	975	40～44	2,657	1,341	1,316	80～84	1,450	511	939
0	353	180	173	40	565	279	286	80	347	129	218
1	381	191	190	41	526	262	264	81	329	130	199
2	379	184	195	42	523	248	275	82	281	108	173
3	411	205	206	43	545	285	260	83	255	72	183
4	417	206	211	44	498	267	231	84	238	72	166
5～9	2,341	1,219	1,122	45～49	2,624	1,290	1,334	85～89	795	213	582
5	430	223	207	45	515	256	259	85	212	59	153
6	440	229	211	46	512	255	257	86	180	45	135
7	462	231	231	47	543	250	293	87	147	43	104
8	509	265	244	48	490	252	238	88	132	33	99
9	500	271	229	49	564	277	287	89	124	33	91
10～14	2,368	1,205	1,163	50～54	3,007	1,460	1,547	90～94	367	86	281
10	477	250	227	50	589	285	304	90	106	29	77
11	465	222	243	51	536	260	276	91	84	17	67
12	481	249	232	52	616	312	304	92	81	16	65
13	476	246	230	53	606	299	307	93	52	16	36
14	469	238	231	54	660	304	356	94	44	8	36
15～19	2,477	1,286	1,191	55～59	3,576	1,809	1,767	95～99	84	20	64
15	498	267	231	55	695	334	361	95	33	9	24
16	448	231	217	56	825	427	398	96	28	7	21
17	500	245	255	57	824	418	406	97	5	2	3
18	507	272	235	58	773	392	381	98	12	-	12
19	524	271	253	59	459	238	221	99	6	2	4
20～24	2,540	1,305	1,235	60～64	3,246	1,491	1,755	100歳以上	9	-	9
20	530	267	263	60	526	233	293				
21	512	267	245	61	598	275	323				
22	514	264	250	62	715	340	375				
23	499	270	229	63	721	338	383				
24	485	237	248	64	686	305	381				
25～29	2,662	1,380	1,282	65～69	2,994	1,434	1,560	合計	45,976	22,234	23,742
25	531	260	271	65	619	308	311				
26	505	286	219	66	553	243	310				
27	522	273	249	67	562	272	290				
28	549	277	272	68	606	292	314				
29	555	284	271	69	654	319	335				
30～34	3,112	1,605	1,507	70～74	2,730	1,287	1,443				
30	612	326	286	70	575	265	310				
31	597	282	315	71	559	263	296				
32	671	345	326	72	565	273	292				
33	607	325	282	73	521	266	255				
34	625	327	298	74	510	220	290				
35～39	2,766	1,376	1,390	75～79	2,230	950	1,280				
35	568	291	277	75	459	201	258				
36	571	291	280	76	486	216	270				
37	546	263	283	77	456	188	268				
38	597	295	302	78	427	179	248				
39	484	236	248	79	402	166	236				

住民基本台帳及び外国人登録による(平成17年10月1日現在)。

13. 新「西脇市」 町（行政区）別、年齢別人口割合

(単位：人、%)

町名	15歳未満		15～64歳		65歳以上		町名	15歳未満		15～64歳		65歳以上	
	人数	割合	人数	割合	人数	割合		人数	割合	人数	割合	人数	割合
総数	6,651	14.47	28,669	62.36	10,656	23.18	野村地区	1,090	16.66	4,414	67.45	1,040	15.89
西脇地区	570	12.23	2,713	58.22	1,377	29.55	野村町	876	14.72	4,053	68.12	1,021	17.16
東本町	59	10.31	319	55.77	194	33.92	1区	50	9.94	327	65.01	126	25.05
南旭町	58	10.34	330	58.82	173	30.84	2区	118	14.30	514	62.30	193	23.39
上本町	102	13.47	424	56.01	231	30.52	3区	168	15.56	731	67.69	181	16.76
仲之町	15	9.38	94	58.75	51	31.88	4区	237	15.66	1,036	68.47	240	15.86
山手町	68	11.60	324	55.29	194	33.11	5区	157	15.18	748	72.34	129	12.48
豊川町	76	26.57	171	59.79	39	13.64	6区	111	12.63	621	70.65	147	16.72
戎町	33	7.76	264	62.12	128	30.12	久留主谷	35	30.17	76	65.52	5	4.31
北本町	73	16.08	259	57.05	122	26.87	野村町茜が丘	214	36.03	361	60.77	19	3.20
中本町	15	5.84	163	63.42	79	30.74	比延地区	737	15.21	2,938	60.65	1,169	24.13
南本町	71	11.79	365	60.63	166	27.57	比延町	100	13.66	433	59.15	199	27.19
津万地区	804	14.73	3,370	61.73	1,285	23.54	上比延町	88	12.04	457	62.52	186	25.44
下戸田	177	13.98	784	61.93	305	24.09	中畑町	82	15.16	308	56.93	151	27.91
上野野	169	16.97	646	64.86	181	18.17	住吉町	22	9.09	140	57.85	80	33.06
上戸田	16	11.43	81	57.86	43	30.71	鹿野町	224	14.24	981	62.36	368	23.39
津万	15	7.58	124	62.63	59	29.80	塚口町	23	17.56	77	58.78	31	23.66
嶋	41	9.53	264	61.40	125	29.07	高嶋町	14	10.14	92	66.67	32	23.19
大垣内	44	13.97	200	63.49	71	22.54	堀町	184	24.34	450	59.52	122	16.14
大寺内	26	9.74	179	67.04	62	23.22	芳田地区	345	13.98	1,533	62.12	590	23.91
西嶋	12	16.67	42	58.33	18	25.00	落方町	24	11.32	140	66.04	48	22.64
蒲江	50	14.16	223	63.17	80	22.66	明楽寺町	60	12.17	312	63.29	121	24.54
坂本	65	18.52	189	53.85	97	27.64	水尾町	65	13.63	287	60.17	125	26.21
大野	189	17.65	638	59.57	244	22.78	岡崎町	41	12.69	209	64.71	73	22.60
日野地区	1,084	14.07	4,820	62.56	1,801	23.37	上王子町	11	23.91	28	60.87	7	15.22
小坂町	222	16.37	919	67.77	215	15.86	合山町	119	20.88	398	69.82	53	9.30
郷瀬町	203	14.52	860	61.52	335	23.96	出会町	20	15.27	81	61.83	30	22.90
富田町	73	17.59	267	64.34	75	18.07	八坂町	5	2.31	78	36.11	133	61.57
日野町	58	12.80	299	66.00	96	21.19	黒田庄地区	1,150	14.33	4,976	62.01	1,899	23.66
富吉南町	115	14.82	475	61.21	186	23.97	黒田庄町喜多	104	13.33	483	61.92	193	24.74
富吉上町	37	12.46	175	58.92	85	28.62	黒田庄町大門	49	12.28	245	61.40	105	26.32
前島町	40	8.10	265	53.64	189	38.26	黒田庄町津万井	56	14.32	238	60.87	97	24.81
西田町	67	12.69	320	60.61	141	26.70	黒田庄町福地	38	11.52	204	61.82	88	26.67
市原町	63	13.46	285	60.90	120	25.64	黒田庄町岡	195	16.28	769	64.19	234	19.53
大木町	116	16.25	450	63.03	148	20.73	黒田庄町門柳	32	9.97	209	65.11	80	24.92
野中町	53	11.52	289	62.83	118	25.65	黒田庄町大伏	23	10.55	131	60.09	64	29.36
羽安町	37	10.69	216	62.43	93	26.88	黒田庄町西澤	35	15.84	150	67.87	36	16.29
重春地区	871	13.89	3,905	62.27	1,495	23.84	黒田庄町石原	119	14.07	525	62.06	202	23.88
和布町	68	10.23	429	64.51	168	25.26	黒田庄町田高	93	15.32	382	62.93	132	21.75
高松町	46	12.50	256	69.57	66	17.93	黒田庄町船町	74	14.80	292	58.40	134	26.80
板波町	127	11.75	652	60.31	302	27.94	黒田庄町小苗	24	10.57	133	58.59	70	30.84
平野町	22	9.78	138	61.33	65	28.89	黒田庄町黒田	177	16.60	638	59.85	251	23.55
谷町	65	19.17	217	64.01	57	16.81	黒田庄町前坂	131	14.22	577	62.65	213	23.13
和田町	304	15.16	1,234	61.55	467	23.29							
高田井町	239	15.05	979	61.65	370	23.30							

住民基本台帳及び外国人登録人口による（平成17年10月1日現在）。

14. 国勢調査町別人口及び世帯数

町名	世帯数	人口			男女比 (女=100)	1世帯当 たり人口	前回人口	増減
		総数	男	女				
旧西脇市総数	12,442	37,768	18,260	19,508	93.60	3.04	38,257	489
西脇地区	1,819	4,659	2,212	2,447	90.40	2.56	5,041	382
東本町	220	553	256	297	86.20	2.51	633	80
南旭町	239	569	265	304	87.17	2.38	629	60
上本町	272	761	373	388	96.13	2.80	813	52
仲之町	52	151	79	72	109.72	2.90	163	12
山手町	264	599	288	311	92.60	2.27	621	22
豊川町	77	224	95	129	73.64	2.91	255	31
戎町	160	449	209	240	87.08	2.81	510	61
北本町	187	447	225	222	101.35	2.39	395	52
中本町	103	274	129	145	88.97	2.66	294	20
南本町	245	632	293	339	86.43	2.58	728	96
津万地区	1,894	5,706	2,739	2,967	92.32	3.01	5,680	26
下戸田	481	1,285	620	665	93.23	2.67	1,180	105
上野	384	1,025	518	507	102.17	2.67	994	31
上戸田	59	238	92	146	63.01	4.03	202	36
津万	59	209	95	114	83.33	3.54	237	28
嶋	139	457	213	244	87.30	3.29	444	13
大垣内	84	310	140	170	82.35	3.69	312	2
大寺内	66	259	115	144	79.86	3.92	285	26
西嶋	19	68	33	35	94.29	3.58	70	2
蒲江	142	430	206	224	91.96	3.03	466	36
坂本	92	344	168	176	95.45	3.74	300	44
大野	369	1,081	539	542	99.45	2.93	1,190	109
日野地区	2,443	7,739	3,740	3,999	93.52	3.17	7,889	150
小坂町	426	1,267	630	637	98.90	2.97	1,262	5
郷瀬町	483	1,413	691	722	95.71	2.93	1,395	18
富田町	113	379	175	204	85.78	3.35	405	26
日野町	205	544	267	277	96.39	2.65	567	23
富吉南町	352	899	415	484	85.74	2.55	1,023	124
富吉上町	82	337	160	177	90.40	4.11	346	9
前島町	80	312	145	167	86.83	3.90	289	23
西市田町	189	666	339	327	103.67	3.52	663	3
市原町	134	460	212	248	85.48	3.43	437	23
大木町	170	681	340	341	99.71	4.01	684	3
野中町	123	428	197	231	85.28	3.48	440	12
羽安町	86	353	169	184	91.85	4.10	378	25
重春地区	2,159	6,402	3,082	3,320	92.83	2.97	6,446	44
和布町	258	731	360	371	97.04	2.83	758	27
高松町	108	358	187	171	109.36	3.31	359	1
板波町	382	1,132	527	605	87.11	2.96	1,280	148
平野町	62	224	106	118	89.83	3.61	244	20
谷町	133	409	178	231	77.06	3.08	464	55
和田町	745	2,053	990	1,063	93.13	2.76	1,829	224
高田井町	471	1,495	734	761	96.45	3.17	1,512	17

資料：平成12年国勢調査（平成12年10月1日現在）

（注）前回人口は、平成7年国勢調査

(単位：世帯、人)

町名	世帯数	人口			男女比 (女=100)	1世帯当 たり人口	前回人口	増減
		総数	男	女				
野村地区	1,999	5,800	2,908	2,892	100.55	2.90	5,488	312
野村町1区	192	518	253	265	95.47	2.70	491	27
野村町2区	245	811	383	428	89.49	3.31	703	108
野村町3区	327	966	482	484	99.59	2.95	947	19
野村町4区	429	1,432	718	714	100.56	3.34	1,369	63
野村町5区	477	1,067	599	468	127.99	2.24	995	72
野村町6区	293	891	410	481	85.24	3.04	870	21
野村町久留主谷	36	115	63	52	121.15	3.19	113	2
比延地区	1,358	4,753	2,290	2,463	92.98	3.50	4,946	193
比延町	175	629	301	328	91.77	3.59	691	62
上比延町	194	702	336	366	91.80	3.62	808	106
中畑町	146	540	276	264	104.55	3.70	544	4
住吉町	85	260	127	133	95.49	3.06	267	7
鹿野町	444	1,604	762	842	90.50	3.61	1,635	31
塚口町	28	120	53	67	79.10	4.29	140	20
高嶋町	44	146	67	79	84.81	3.32	153	7
堀町	242	752	368	384	95.83	3.11	708	44
芳田地区	770	2,709	1,289	1,420	90.77	3.52	2,767	58
落方町	54	215	98	117	83.76	3.98	225	10
明楽寺町	133	506	241	265	90.94	3.80	490	16
水尾町	118	456	209	247	84.62	3.86	501	45
岡崎町	102	345	167	178	93.82	3.38	360	15
上王子町	12	40	24	16	150.00	3.33	45	5
合山町	275	691	392	299	131.10	2.51	683	8
出会町	33	143	71	72	98.61	4.33	132	11
八坂町	43	313	87	226	38.50	7.28	331	18
旧黒田庄町総数	2,215	7,950	3,805	4,145	91.80	3.59	8,082	132
喜多門	219	804	392	412	95.15	3.67
大津万井地	98	380	182	198	91.92	3.88
福岡	108	363	172	191	90.05	3.36
	96	338	154	184	83.70	3.52
	317	1,150	558	592	94.26	3.63
門柳	84	318	144	174	82.76	5.30
大伏	60	227	104	123	84.55	3.91
西澤	58	215	112	103	108.74	0.95
石原	227	828	401	427	93.91	4.29
田高	193	631	297	334	88.92	4.51
船苗	140	485	242	243	99.59	1.73
小田	60	228	102	126	80.95	0.83
黒田	280	1,015	479	536	89.37	3.63
前坂	275	968	466	502	92.83	3.52
(再掲)								
新「西脇市」総計	14,657	45,718	22,065	23,653	93.29	3.12	46,339	621
旧西脇市	12,442	37,768	18,260	19,508	93.60	3.04	38,257	489
旧黒田庄町	2,215	7,950	3,805	4,145	91.80	3.59	8,082	132

15. 国勢調査年齢（5歳階級）別人口

年 齢	昭 和 60 年			平 成 2 年			平 成 7 年		
	総 数	男	女	総 数	男	女	総 数	男	女
総 数	38,770	18,490	20,280	38,230	18,325	19,905	38,257	18,510	19,747
0 ~ 4	2,365	1,177	1,188	2,072	1,085	987	1,906	961	945
5 ~ 9	2,710	1,388	1,322	2,331	1,170	1,161	2,055	1,074	981
10 ~ 14	3,408	1,724	1,684	2,665	1,390	1,275	2,352	1,189	1,163
15 ~ 19	2,762	1,351	1,411	2,956	1,454	1,502	2,388	1,246	1,142
20 ~ 24	2,087	938	1,149	2,096	940	1,156	2,470	1,178	1,292
25 ~ 29	2,262	1,062	1,200	2,194	1,077	1,117	2,386	1,189	1,197
30 ~ 34	2,522	1,226	1,296	2,203	1,087	1,116	2,272	1,188	1,084
35 ~ 39	3,073	1,536	1,537	2,513	1,229	1,284	2,228	1,098	1,130
40 ~ 44	2,947	1,380	1,567	3,005	1,515	1,490	2,531	1,251	1,280
45 ~ 49	2,824	1,395	1,429	2,926	1,374	1,552	2,999	1,528	1,471
50 ~ 54	2,807	1,392	1,415	2,748	1,356	1,392	2,851	1,315	1,536
55 ~ 59	2,467	1,209	1,258	2,695	1,322	1,373	2,689	1,326	1,363
60 ~ 64	1,933	855	1,078	2,364	1,149	1,215	2,615	1,265	1,350
65 ~ 69	1,496	622	874	1,824	788	1,036	2,231	1,065	1,166
70 ~ 74	1,382	562	820	1,379	542	837	1,674	701	973
75 ~ 79	947	388	559	1,167	456	711	1,174	449	725
80 ~ 84	494	190	304	714	275	439	880	311	569
85 ~ 89	200	70	130	288	95	193	407	136	271
90 ~ 94	74	22	52	73	18	55	133	34	99
95 ~ 99	10	3	7	16	3	13	15	6	9
100歳以上	-	-	-	1	-	1	1	-	1
不 詳	-	-	-	-	-	-	-	-	-
(再 掲)									
15歳未満	8,483	4,289	4,194	7,068	3,645	3,423	6,313	3,224	3,089
15~64歳	25,684	12,344	13,340	25,700	12,503	13,197	25,429	12,584	12,845
65歳以上	4,603	1,857	2,746	5,462	2,177	3,285	6,515	2,702	3,813
(割 合)									
15歳未満	21.90	23.20	20.70	18.50	19.90	17.20	16.50	17.40	15.60
15~64歳	66.20	66.80	65.80	67.20	68.20	66.30	66.50	68.00	65.00
65歳以上	11.90	10.00	13.50	14.30	11.90	16.50	17.00	14.60	19.30

資料：国勢調査（各年10月1日現在）

(単位：人、%)

平成12年			平成12年(旧西脇市)			平成12年(旧黒田庄町)			年 齢
総 数	男	女	総 数	男	女	総 数	男	女	
45,718	22,065	23,653	37,768	18,260	19,508	7,950	3,805	4,145	総 数
2,326	1,208	1,118	1,972	1,027	945	354	181	173	0 ~ 4
2,349	1,195	1,154	1,888	954	934	461	241	220	5 ~ 9
2,549	1,324	1,225	2,078	1,079	999	471	245	226	10 ~ 14
2,463	1,263	1,200	2,012	1,020	992	451	243	208	15 ~ 19
2,192	1,087	1,105	1,852	924	928	340	163	177	20 ~ 24
3,185	1,611	1,574	2,740	1,383	1,357	445	228	217	25 ~ 29
2,758	1,365	1,393	2,337	1,176	1,161	421	189	232	30 ~ 34
2,655	1,337	1,318	2,198	1,114	1,084	457	223	234	35 ~ 39
2,647	1,308	1,339	2,197	1,085	1,112	450	223	227	40 ~ 44
3,066	1,492	1,574	2,484	1,219	1,265	582	273	309	45 ~ 49
3,643	1,858	1,785	2,957	1,502	1,455	686	356	330	50 ~ 54
3,331	1,549	1,782	2,762	1,278	1,484	569	271	298	55 ~ 59
3,133	1,526	1,607	2,603	1,269	1,334	530	257	273	60 ~ 64
2,932	1,409	1,523	2,441	1,149	1,292	491	260	231	65 ~ 69
2,508	1,145	1,363	2,054	956	1,098	454	189	265	70 ~ 74
1,813	717	1,096	1,461	588	873	352	129	223	75 ~ 79
1,141	382	759	908	307	601	233	75	158	80 ~ 84
709	198	511	580	159	421	129	39	90	85 ~ 89
246	72	174	184	53	131	62	19	43	90 ~ 94
53	7	46	43	6	37	10	1	9	95 ~ 99
5	-	5	3	-	3	2	-	2	100歳以上
14	12	2	14	12	2	-	-	-	不 詳
									(再 掲)
7,224	3,727	3,497	5,938	3,060	2,878	1,286	667	619	15歳未満
29,073	14,396	14,677	24,142	11,970	12,172	4,931	2,426	2,505	15~64歳
9,407	3,930	5,477	7,674	3,218	4,456	1,733	712	1,021	65歳以上
									(割 合)
15.80	16.89	14.78	15.70	16.80	14.80	16.20	17.50	14.90	15歳未満
63.59	65.24	62.05	63.90	65.60	62.40	62.00	63.80	60.40	15~64歳
20.58	17.81	23.16	20.30	17.60	22.80	21.80	18.70	24.60	65歳以上

16. 5年前の常住市町、男女別5歳以上人口（転入）

(単位：人)

現住所による 5年前の常住市区町村	5歳以上人口		
	総数	男	女
常住者	35,782	17,221	18,561
西脇市内現住所	29,311	14,005	15,306
西脇市内で移動	3,278	1,548	1,730
西脇市外から転入	3,193	1,668	1,525
兵庫県内から転入	1,996	956	1,040
神戸市	217	112	105
姫路市	48	25	23
尼崎市	80	48	32
明石市	43	26	17
西宮市	31	19	12
洲本市	7	4	3
芦屋市	5	1	4
伊丹市	19	11	8
相模原市	4	3	1
豊岡市	10	3	7
加古川市	81	46	35
加藤市	2	2	-
赤穂市	11	8	3
宝塚市	22	12	10
三木市	45	19	26
高砂市	19	11	8
川西市	7	5	2
小野市	118	44	74
三田市	17	4	13
加西市	137	57	80
篠川市	28	15	13
吉川町	5	3	2
社野町	190	84	106
滝東町	149	77	72
東条町	23	10	13
中加美町	215	98	117
八千代町	77	26	51
黒田町	73	31	42
稲美町	140	65	75
美郷町	6	3	3
播磨町	11	8	3
家島町	1	1	-
夢前町	3	2	1
神崎町	1	-	1
市川町	4	2	2
福崎町	1	-	1
香寺町	3	1	2
大内町	2	1	1
揖保町	7	3	4
太保町	3	2	1
上郡町	3	2	1
佐用町	1	1	-
山崎町	5	2	3
安富町	2	1	1
宮崎町	2	1	1
城崎町	1	-	1
竹野町	1	1	-
日出町	4	3	1
但馬町	2	1	1
但馬町	3	2	1
温東町	1	-	1
八鹿町	1	1	-
養父町	2	2	-
和田町	2	2	-
山崎町	2	-	2

現住所による 5年前の常住市区町村	5歳以上人口		
	総数	男	女
朝来町	5	2	3
柏原町	17	8	9
氷上町	18	6	12
青垣町	4	1	3
春日町	7	2	5
山市	35	19	16
淡路町	3	-	3
東路町	1	1	-
東浦町	1	1	-
緑町	1	1	-
西南町	1	-	1
淡路町	6	4	2
兵庫県以外から転入	1,096	651	445
北海道	21	15	6
青森県	2	-	2
岩手県	2	1	1
宮城県	6	3	3
山形県	2	1	1
福島県	1	-	1
茨城県	4	3	1
栃木県	1	1	-
群馬県	4	3	1
埼玉県	18	14	4
千葉県	24	17	7
東京都	60	38	22
神奈川県	29	19	10
山梨県	7	5	2
富山県	4	1	3
石川県	12	7	5
福井県	1	1	-
山梨県	4	3	1
岐阜県	11	7	4
静岡県	24	14	10
愛知県	33	23	10
三重県	17	9	8
滋賀県	14	9	5
京都府	88	43	45
大阪府	401	220	181
奈良県	35	17	18
和歌山県	17	9	8
鳥取県	9	6	3
島根県	17	11	6
岡山県	51	30	21
広島県	36	27	9
山口県	12	10	2
徳島県	10	3	7
香川県	6	5	1
愛媛県	6	4	2
高知県	15	8	7
福岡県	28	17	11
佐賀県	7	5	2
熊本県	19	13	6
大分県	7	5	2
宮崎県	3	3	-
鹿児島県	12	10	2
鹿儿岛県	11	8	3
沖縄県	5	3	2
国外から転入	101	61	40

資料：平成12年国勢調査（平成12年10月1日現在）

(注) 常住者には、5年前の常住市区町村「不詳」を含む。

17. 5年前の常住市町による男女別5歳以上人口（転出）

(単位：人)

5年前の常住市区町村による現住所	5歳以上人口		
	総数	男	女
5年前の常住者	36,784	17,639	19,145
西脇市内現住所	29,311	14,005	15,306
西脇市内で移動	3,278	1,548	1,730
西脇市外へ転出	4,195	2,086	2,109
兵庫県内へ転出	2,802	1,275	1,527
神戸市	391	176	215
姫路市	101	52	49
尼崎市	103	55	48
明石市	71	32	39
西宮市	107	47	60
洲本市	10	5	5
芦屋市	16	7	9
伊丹市	21	13	8
相模原市	2	1	1
豊岡市	14	6	8
加古川市	102	60	42
龍野市	4	2	2
赤穂市	4	3	1
宝塚市	24	12	12
三木市	50	25	25
高砂市	35	21	14
小野市	11	5	6
三田市	204	88	116
加西市	35	14	21
加東市	95	37	58
篠山町	23	10	13
猪名川町	3	1	2
吉川町	10	5	5
社野町	237	103	134
滝野町	307	141	166
東条町	32	15	17
中津川町	246	99	147
加美町	68	30	38
八千代町	90	34	56
黒田庄町	206	91	115
稲美町	2	1	1
播磨町	5	3	2
家島町	2	1	1
夢前町	5	3	2
市川町	7	4	3
福崎町	8	4	4
香寺町	3	1	2
大新河町	1	-	1
新保町	6	1	5
揖保町	1	1	-
御上町	1	1	-
太上町	3	2	1
上三日月町	2	1	1
山崎町	1	1	-
安富町	1	1	-
日出町	4	-	4
温石町	7	4	3
温泉町	4	2	2
生野町	2	2	-
和田山町	4	2	2
山崎町	6	3	3
柏原町	9	3	6
氷上町	29	9	20

5年前の常住市区町村による現住所	5歳以上人口		
	総数	男	女
垣内町	10	5	5
春日町	6	2	4
山南町	36	17	19
津島町	2	2	-
市名町	1	1	-
一宮町	1	1	-
五色町	1	1	-
東浦町	1	-	1
三南町	5	3	2
淡路町	1	1	-
兵庫県外へ転出	1,393	811	582
北海道	17	9	8
青森県	6	5	1
宮城県	1	1	-
秋田県	1	1	-
福島県	2	1	1
茨城県	4	3	1
栃木県	6	4	2
群馬県	4	3	1
埼玉県	33	20	13
千葉県	32	17	15
東京都	85	48	37
神奈川県	41	24	17
新潟県	5	3	2
富山県	11	10	1
石川県	13	7	6
福井県	15	7	8
山梨県	4	3	1
長野県	12	5	7
岐阜県	9	5	4
静岡県	17	14	3
愛知県	37	28	9
三重県	25	13	12
滋賀県	38	20	18
京都府	134	75	59
大阪府	456	247	209
奈良県	39	23	16
和歌山県	15	9	6
鳥取県	21	15	6
島根県	9	3	6
岡山県	78	38	40
広島県	45	29	16
山形県	22	16	6
徳島県	13	10	3
香川県	14	10	4
愛媛県	25	14	11
高知県	10	4	6
福岡県	28	22	6
佐賀県	5	3	2
長崎県	9	4	5
熊本県	2	2	-
大宮	26	21	5
鹿嶋	14	9	5
沖縄	2	2	-
縄文	8	4	4

資料：平成12年国勢調査（平成12年10月1日現在）

18. 新「西脇市」 年齢、男女別高齢単身者世帯数

町名	総数				65～69歳			70～74歳			75～79歳			80～84歳			85歳以上		
	計	男	女	世帯	計	男	女	計	男	女	計	男	女	計	男	女	計	男	女
総数	1,655	374	1,281	1,655	319	97	222	381	103	278	353	71	282	285	53	232	317	50	267
西脇地区	313	63	250	313	42	12	30	69	16	53	87	14	73	57	11	46	58	10	48
東本町	46	6	40	46	4	-	4	14	2	12	8	1	7	10	2	8	10	1	9
東南旭町	52	12	40	52	8	2	6	11	2	9	15	5	10	8	2	6	10	1	9
上本町	34	5	29	34	4	1	3	8	1	7	11	1	10	8	2	6	3	-	3
仲之町	8	3	5	8	1	1	-	-	-	-	1	-	1	4	1	3	2	1	1
山手町	50	7	43	50	5	1	4	12	3	9	14	1	13	12	1	11	7	1	6
豊川町	10	2	8	10	-	-	-	1	-	1	2	-	2	3	1	2	4	1	3
戎町	35	8	27	35	6	1	5	5	3	2	14	2	12	4	-	4	6	2	4
北本町	28	9	19	28	4	2	2	8	2	6	8	2	6	2	1	1	6	2	4
中本町	14	3	11	14	1	-	1	2	-	2	6	1	5	2	1	1	3	1	2
南本町	36	8	28	36	9	4	5	8	3	5	8	1	7	4	-	4	7	-	7
津万地区	233	57	176	233	57	18	39	60	15	45	50	13	37	31	7	24	35	4	31
下戸田	68	17	51	68	13	4	9	18	4	14	16	6	10	9	2	7	12	1	11
上野田	39	7	32	39	11	2	9	9	1	8	6	1	5	8	2	6	5	1	4
上戸田	8	1	7	8	-	-	-	1	-	1	3	1	2	2	-	2	2	-	2
津万	4	-	4	4	-	-	-	-	-	-	2	-	2	-	-	-	2	-	2
嶋	16	2	14	16	5	-	5	5	2	3	2	-	2	2	-	2	2	-	2
大垣内	5	1	4	5	1	-	1	1	1	-	1	-	1	-	-	-	2	-	2
大寺内	2	1	1	2	-	-	-	1	-	1	1	1	-	-	-	-	-	-	-
西嶋	2	1	1	2	-	-	-	-	-	-	2	1	1	-	-	-	-	-	-
蒲坂江本	20	7	13	20	5	2	3	6	3	3	5	1	4	2	1	1	2	-	2
大野	13	4	9	13	2	1	1	6	2	4	3	1	2	2	-	2	-	-	-
大野	56	16	40	56	20	9	11	13	2	11	9	1	8	6	2	4	8	2	6
日野地区	306	79	227	306	58	19	39	70	22	48	60	16	44	54	12	42	64	10	54
小坂町	30	7	23	30	8	2	6	6	1	5	8	-	8	4	3	1	4	1	3
小郷瀬町	43	16	27	43	9	3	6	13	5	8	11	5	6	7	3	4	3	-	3
富田町	11	3	8	11	3	2	1	3	1	2	1	-	1	4	-	4	-	-	-
日野町	19	7	12	19	6	3	3	7	3	4	2	-	2	3	1	2	1	-	1
富吉南町	59	14	45	59	21	6	15	19	4	15	8	1	7	7	2	5	4	1	3
富吉上町	3	1	2	3	-	-	-	1	-	1	1	1	-	1	-	1	-	-	-
富前島町	95	19	76	95	2	1	1	7	2	5	17	5	12	24	3	21	45	8	37
西市田町	11	1	10	11	1	-	1	4	1	3	1	-	1	3	-	3	2	-	2
西市原町	9	2	7	9	3	1	2	2	1	1	3	-	3	-	-	-	1	-	1
大木町	11	4	7	11	2	-	2	3	2	1	5	2	3	1	-	1	-	-	-
野中町	8	2	6	8	1	-	1	2	1	1	2	1	1	-	-	-	3	-	3
野羽安町	7	3	4	7	2	1	1	3	1	2	1	1	-	-	-	-	1	-	1
重春地区	220	48	172	220	56	13	43	66	18	48	41	2	39	41	10	31	16	5	11
和布町	29	13	16	29	2	1	1	11	4	7	3	1	2	9	5	4	4	2	2
高板松町	7	3	4	7	1	-	1	2	1	1	1	-	1	1	-	1	2	2	-
平野町	55	15	40	55	21	8	13	12	5	7	11	-	11	9	2	7	2	-	2
平谷町	2	-	2	2	-	-	-	-	-	-	2	-	2	-	-	-	-	-	-
和田町	8	1	7	8	5	1	4	-	-	-	2	-	2	1	-	1	-	-	-
和田井町	68	6	62	68	14	1	13	24	3	21	12	1	11	12	-	12	6	1	5
高田井町	51	10	41	51	13	2	11	17	5	12	10	-	10	9	3	6	2	-	2

資料：福祉生活部長寿福祉課（平成17年10月1日現在）

(単位:人)

町名	総数				65~69歳			70~74歳			75~79歳			80~84歳			85歳以上		
	計	男	女	世帯	計	男	女	計	男	女	計	男	女	計	男	女	計	男	女
野村地区	127	32	95	127	37	12	25	32	4	28	28	9	19	19	5	14	11	2	9
野村町	125	30	95	125	37	12	25	30	2	28	28	9	19	19	5	14	11	2	9
1区	19	6	13	19	7	3	4	5	1	4	3	1	2	3	1	2	1	-	1
2区	18	4	14	18	2	-	2	6	-	6	3	1	2	3	1	2	4	2	2
3区	32	8	24	32	10	4	6	9	1	8	7	3	4	4	-	4	2	-	2
4区	28	8	20	28	6	3	3	7	-	7	8	2	6	6	3	3	1	-	1
5区	14	3	11	14	6	1	5	1	-	1	5	2	3	2	-	2	-	-	-
6区	13	1	12	13	5	1	4	2	-	2	2	-	2	1	-	1	3	-	3
久留主谷	1	-	1	1	1	-	1	-	-	-	-	-	-	-	-	-	-	-	-
野村町茜が丘	2	2	-	2	-	-	-	2	2	-	-	-	-	-	-	-	-	-	-
比延地区	105	17	88	105	18	6	12	27	9	18	23	2	21	13	-	13	24	-	24
比延町	18	4	14	18	3	1	2	3	2	1	7	1	6	2	-	2	3	-	3
上比延町	10	1	9	10	2	1	1	1	-	1	3	-	3	3	-	3	1	-	1
中畑町	13	2	11	13	2	1	1	2	1	1	3	-	3	2	-	2	4	-	4
住吉町	12	-	12	12	2	-	2	1	-	1	3	-	3	2	-	2	4	-	4
鹿野町	39	7	32	39	7	3	4	16	3	13	5	1	4	4	-	4	7	-	7
塚口町	2	-	2	2	-	-	-	-	-	-	-	-	-	-	-	-	2	-	2
高嶋町	3	1	2	3	1	-	1	1	1	-	-	-	-	-	-	-	1	-	1
堀町	8	2	6	8	1	-	1	3	2	1	2	-	2	-	-	-	2	-	2
芳田地区	148	28	120	148	11	8	3	16	4	12	21	5	16	29	2	27	71	9	62
落方町	3	1	2	3	2	1	1	1	-	1	-	-	-	-	-	-	-	-	-
明楽寺町	13	1	12	13	1	-	1	2	-	2	5	-	5	4	-	4	1	1	-
水尾町	6	1	5	6	-	-	-	3	-	3	1	-	1	1	-	1	1	1	-
岡崎町	14	5	9	14	4	3	1	3	-	3	3	1	2	3	1	2	1	-	1
上王子町	1	-	1	1	-	-	-	-	-	-	-	-	-	1	-	1	-	-	-
合山町	6	5	1	6	3	3	-	-	-	-	2	2	-	1	-	1	-	-	-
出会町	2	1	1	2	-	-	-	1	1	-	1	-	1	-	-	-	-	-	-
八坂町	103	14	89	103	1	1	-	6	3	3	9	2	7	19	1	18	68	7	61
黒田庄地区	203	50	153	203	40	9	31	41	15	26	43	10	33	41	6	35	38	10	28
黒田庄町喜多	22	9	13	22	3	2	1	4	3	1	3	2	1	6	1	5	6	1	5
黒田庄町大門	5	-	5	5	1	-	1	-	-	-	2	-	2	1	-	1	1	-	1
黒田庄町津万井	13	3	10	13	4	1	3	-	-	-	3	1	2	1	-	1	5	1	4
黒田庄町福地	8	3	5	8	4	2	2	3	1	2	-	-	-	1	-	1	-	-	-
黒田庄町岡	27	7	20	27	4	-	4	9	1	8	6	1	5	4	1	3	4	4	-
黒田庄町門柳	6	1	5	6	1	-	1	2	1	1	2	-	2	1	-	1	-	-	-
黒田庄町大伏	6	-	6	6	2	-	2	1	-	1	1	-	1	1	-	1	1	-	1
黒田庄町西澤	7	1	6	7	3	-	3	1	1	-	1	-	1	1	-	1	1	-	1
黒田庄町石原	14	5	9	14	4	1	3	3	2	1	5	1	4	1	-	1	1	1	-
黒田庄町田高	13	2	11	13	4	-	4	4	1	3	2	-	2	2	1	1	1	-	1
黒田庄町船町	11	4	7	11	2	2	-	4	1	3	1	1	-	3	-	3	1	-	1
黒田庄町小苗	1	-	1	1	1	-	1	-	-	-	-	-	-	-	-	-	-	-	-
黒田庄町黒田	42	9	33	42	2	-	2	5	2	3	10	3	7	11	2	9	14	2	12
黒田庄町前坂	28	6	22	28	5	1	4	5	2	3	7	1	6	8	1	7	3	1	2

19. 新「西脇市」 夫婦の年齢別高齢者夫婦世帯数

町名	妻が60歳以上						(別掲) 夫婦いずれかが 60～64歳	(別掲) 夫婦ともに 60～64歳
	夫の年齢							
	総数	65～69	70～74	75～79	80～84	85歳以上		
総数	1,737	560	541	406	157	73	700	182
西脇地区	269	76	73	67	37	16	86	26
東南本町	41	12	12	9	6	2	13	2
東南旭町	30	9	6	9	5	1	8	3
上本町	49	16	16	10	4	3	20	5
仲之町	9	2	3	1	3	-	3	-
山手町	43	11	14	13	3	2	11	4
豊川町	6	1	1	3	-	1	3	2
戎町	18	5	5	3	4	1	6	-
北本町	30	9	6	5	6	4	8	2
中南本町	15	2	5	5	2	1	5	3
南本町	28	9	5	9	4	1	9	5
津万地区	235	68	84	49	22	12	79	16
下戸野	54	15	16	12	8	3	23	3
上戸野	38	13	13	8	3	1	12	1
上津万	9	3	3	2	-	1	1	-
津嶋	9	1	3	2	2	1	2	1
嶋	19	7	6	2	2	2	9	-
大垣内	12	3	3	5	1	-	5	2
大寺内	9	1	6	1	1	-	3	-
西嶋	3	1	1	1	-	-	1	1
蒲江	15	6	4	3	2	-	7	1
坂本	20	9	6	4	-	1	3	1
大野	47	9	23	9	3	3	13	6
日野地区	249	79	85	56	23	6	115	35
小坂町	34	13	13	4	4	-	24	9
小郷瀬町	67	18	30	15	3	1	28	5
富田町	9	3	2	2	1	1	5	2
日野町	16	6	4	3	3	-	9	6
富吉南町	28	9	8	8	2	1	10	4
富吉上町	5	5	-	-	-	-	5	-
富前島町	15	2	6	4	1	2	3	-
西市田町	18	3	7	6	2	-	6	1
市原町	18	5	4	6	3	-	3	5
大木町	16	12	4	-	-	-	14	2
野中町	17	2	6	5	4	-	2	1
羽安町	6	1	1	3	-	1	6	-
重春地区	272	81	88	74	18	11	110	26
和布町	35	5	13	8	6	3	12	1
高松町	13	4	6	3	-	-	6	1
板波町	53	16	16	15	4	2	21	8
平野町	9	3	3	3	-	-	3	2
谷町	8	3	1	4	-	-	2	3
和田町	94	31	31	24	5	3	43	8
高田井町	60	19	18	17	3	3	23	3

資料：福祉生活部長寿福祉課（平成17年10月1日現在）

(単位：世帯)

町名	妻が60歳以上						(別掲)	(別掲)
	夫の年齢						夫婦いずれかが 60～64歳	夫婦ともに 60～64歳
	総数	65～69	70～74	75～79	80～84	85歳以上		
野村地区	218	90	61	47	10	10	103	35
野村町	214	88	60	46	10	10	98	33
1区	24	5	10	5	2	2	8	3
2区	29	9	9	8	1	2	6	4
3区	38	17	8	8	3	2	16	6
4区	51	19	11	17	2	2	20	12
5区	30	14	11	3	1	1	18	4
6区	40	23	10	5	1	1	30	3
久留主谷	2	1	1	-	-	-	-	1
野村町茜が丘	4	2	1	1	-	-	5	2
比延地区	172	59	59	33	15	6	68	17
比延町	25	9	7	7	1	1	5	2
上比延町	32	10	11	5	3	3	17	4
中畑町	19	3	10	4	2	-	3	3
住吉町	8	3	4	1	-	-	7	-
鹿野町	52	22	17	8	4	1	25	6
塚口町	3	1	1	-	1	-	1	-
高嶋町	7	2	4	1	-	-	3	-
堀町	26	9	5	7	4	1	7	2
芳田地区	65	22	16	12	12	3	24	3
落方町	4	-	1	-	3	-	-	-
明楽寺町	13	3	3	3	3	1	4	-
水尾町	18	5	5	4	3	1	5	1
岡崎町	10	4	3	3	-	-	2	1
上王子町	-	-	-	-	-	-	-	-
合山町	7	5	2	-	-	-	8	-
出会町	5	2	1	1	1	-	3	1
八坂町	8	3	1	1	2	1	2	-
黒田庄地区	257	85	75	68	20	9	115	24
黒田庄町喜多	27	10	7	4	3	3	15	3
黒田庄町大門	17	4	7	5	1	-	4	-
黒田庄町津万井	15	7	6	2	-	-	5	4
黒田庄町福地	9	1	3	4	1	-	2	2
黒田庄町岡	29	12	10	4	2	1	19	1
黒田庄町門柳	7	5	-	2	-	-	6	1
黒田庄町大伏	7	2	2	2	1	-	2	-
黒田庄町西澤	4	1	2	-	1	-	2	-
黒田庄町石原	35	14	9	8	3	1	17	3
黒田庄町田高	18	6	4	7	-	1	7	2
黒田庄町船町	20	3	10	7	-	-	6	1
黒田庄町小苗	14	5	2	5	1	1	7	-
黒田庄町黒田	36	9	8	13	4	2	17	5
黒田庄町前坂	19	6	5	5	3	-	6	2

20. 外国人登録届出済件数

(単位：人、世帯)

国 籍	平成12年		平成13年		平成14年		平成15年		平成16年		平成17年		平成17年 10月1日	
	人	口世帯数	人	口世帯数	人	口世帯数	人	口世帯数	人	口世帯数	人	口世帯数	人	口世帯数
総 数	541	265	528	266	531	274	522	277	524	302	506	309	556	349
ア ジ ア	460	208	448	210	445	217	444	225	453	248	448	263	496	300
韓国及び朝鮮	382	136	361	131	352	130	348	135	335	134	307	128	322	137
中国	51	49	56	52	64	61	45	42	58	56	71	67	96	91
フィリピン	15	11	20	16	17	14	37	34	44	42	54	52	55	50
タイ	3	3	3	3	3	3	3	3	3	3	3	3	3	3
インド	1	1	1	1	1	1	1	1	1	1	1	1	1	1
マレーシア	2	2	2	2	1	1	1	1	2	2	2	2	2	2
インドネシア	6	6	4	4	6	6	9	9	8	8	7	7	15	14
スリランカ	-	-	1	1	1	1	-	-	2	2	3	3	2	2
ヨーロッパ	1	1	1	1	2	2	3	3	3	3	3	3	5	5
イギリス	1	1	1	1	2	2	3	3	2	2	2	2	3	3
ハンガリー	-	-	-	-	-	-	-	-	1	1	1	1	1	1
チェコ	-	-	-	-	-	-	-	-	-	-	-	-	1	1
北アメリカ	15	11	16	12	15	11	16	12	20	17	18	15	20	17
アメリカ	13	9	14	10	12	9	13	10	17	14	15	12	16	13
カナダ	1	1	1	1	2	1	2	1	2	2	2	2	3	3
メキシコ	1	1	1	1	1	1	1	1	1	1	1	1	1	1
南アメリカ	64	44	62	42	66	41	58	36	48	34	35	26	32	24
アルゼンチン	1	1	1	1	1	1	1	1	1	1	1	1	1	1
ブラジル	41	25	42	27	43	25	35	21	22	18	19	16	16	13
ペルー	22	18	18	13	21	14	20	12	24	14	15	9	15	10
ボリビア			1	1	1	1	2	2	1	1	-	-	-	-
オセアニア	1	1	1	1	3	3	1	1	-	-	2	2	3	3
オーストラリア	-	-	-	-	2	2	-	-	-	-	1	1	2	2
ニュージーランド	1	1	1	1	1	1	1	1	-	-	1	1	1	1

資料：福祉生活部市民課（各年3月31日現在）

3 事業所

- 21. 産業（大分類）別事業所数及び従業者数
- 22. 産業（大分類）、経営組織別事業所数及び従業者数
- 23. 産業（中分類）別事業所数及び男女別従業者数
- 24. 町、産業（大分類）別事業所数

事業所数、従業者数の推移 (事業所統計調査)

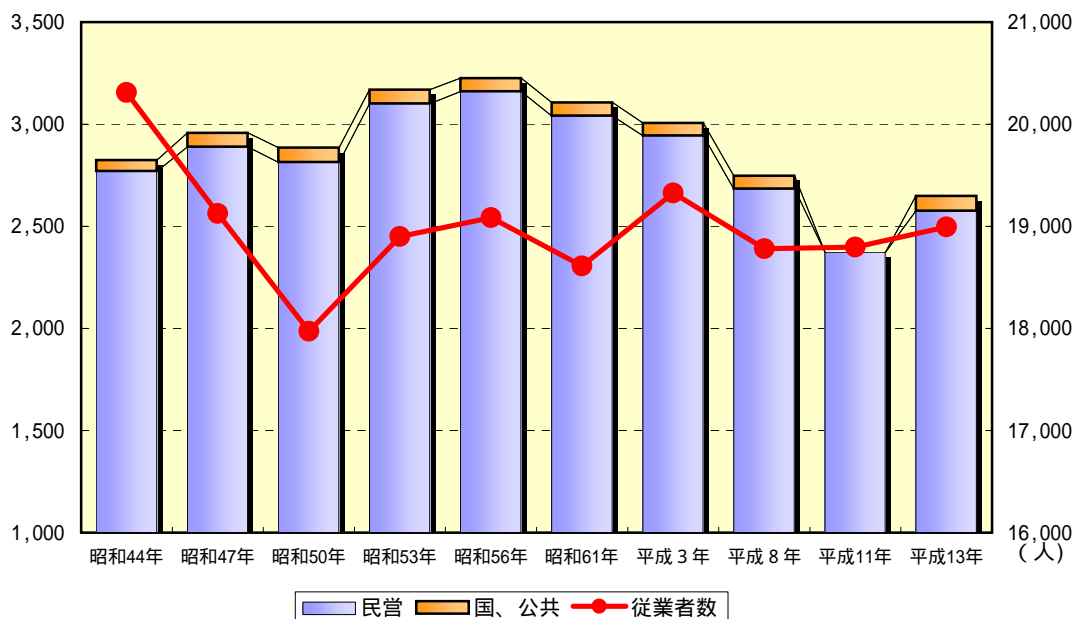

	昭和44年	昭和47年	昭和50年	昭和53年	昭和56年	昭和61年	平成3年	平成8年	平成11年	平成13年
民营	2,769	2,889	2,813	3,101	3,160	3,040	2,943	2,683	2,373	2,575
国、公共	55	69	72	69	66	66	63	65	-	74
従業者数	20,310	19,125	17,971	18,901	19,086	18,611	19,325	18,780	18,795	18,995

従業者数の推移 (事業所統計調査)

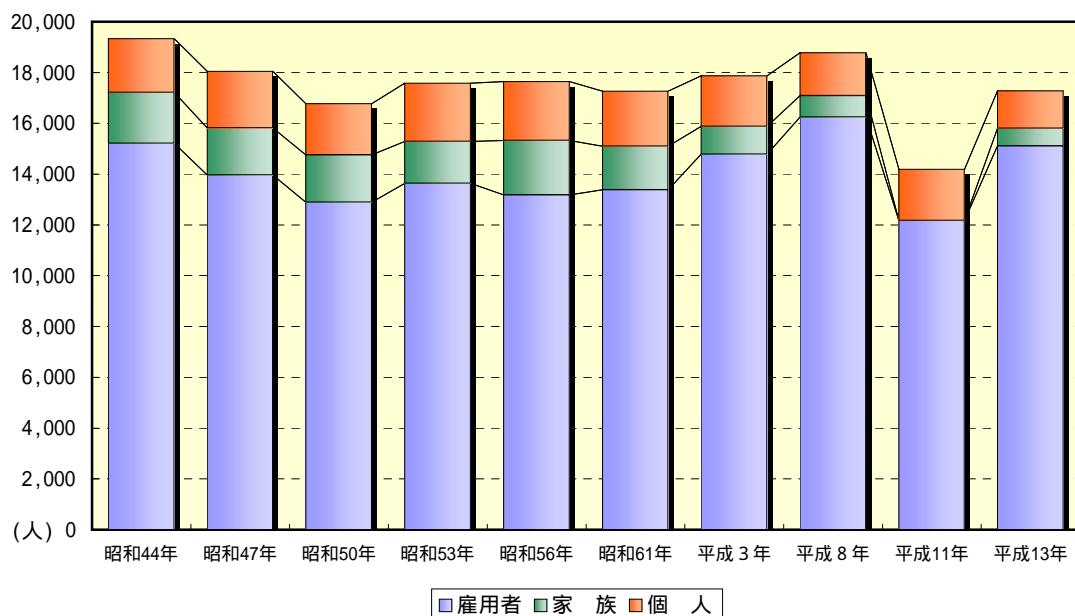

	昭和44年	昭和47年	昭和50年	昭和53年	昭和56年	昭和61年	平成3年	平成8年	平成11年	平成13年
個人	2,117	2,229	2,010	2,289	2,321	2,170	1,987	1,694	2,025	1,480
家族	2,001	1,850	1,869	1,652	2,139	1,711	1,100	840	-	682
雇用者	15,217	13,968	12,894	13,634	13,185	13,387	14,780	16,246	12,171	15,116

21. 産業（大分類）別事業所数及び従業者数

（単位：事業所、人）

産業大分類	昭和50年5月15日		昭和53年6月15日		昭和56年7月1日		昭和61年7月1日	
	事業所数	従業者数	事業所数	従業者数	事業所数	従業者数	事業所数	従業者数
A～M 全産業	2,885	17,971	3,170	18,901	3,226	19,086	3,106	18,611
A～L 全産業（M公務を除く）	2,868	17,598	3,151	18,383	3,208	18,660	3,089	18,169
A～C 農林漁業	4	10	4	5	3	9	-	-
A 農業	4	10	3	4	3	9	-	-
B 林業	-	-	1	1	-	-	-	-
C 漁業	-	-	-	-	-	-	-	-
D～M 非農林漁業	2,881	17,961	3,166	18,896	3,223	19,077	3,106	18,611
D～L 非農林漁業（M公務を除く）	2,864	17,588	3,147	18,378	3,205	18,651	3,089	18,169
D 鉱業	-	-	-	-	-	-	-	-
E 建設業	160	887	168	937	162	854	164	797
F 製造業	974	8,008	1,030	7,582	1,084	7,303	1,041	7,055
G 電気・ガス熱供給・水道業	4	67	5	59	4	75	4	51
H 運輸・通信業	41	964	44	1,072	45	970	50	1,194
I 卸売・小売業、飲食業	1,111	4,397	1,278	5,281	1,286	5,720	1,218	5,246
J 金融・保険業	35	494	41	531	41	518	42	525
K 不動産業	47	71	58	105	55	90	58	92
L サービス業	492	2,700	523	2,811	528	3,121	512	3,209
M 公務（他に分類されないもの）	17	373	19	518	18	426	17	442

産業大分類	平成3年7月1日		平成8年10月1日		平成11年7月1日		平成13年10月1日	
	事業所数	従業者数	事業所数	従業者数	事業所数	従業者数	事業所数	従業者数
A～M 全産業	3,006	19,325	2,748	18,780	2,373	15,795	2,648	18,995
A～L 全産業（M公務を除く）	2,990	18,845	2,731	18,306	2,373	15,795	2,628	18,557
A～C 農林漁業	-	-	-	-	-	-	2	20
A 農業	-	-	-	-	-	-	2	20
B 林業	-	-	-	-	-	-	-	-
C 漁業	-	-	-	-	-	-	-	-
D～M 非農林漁業	3,006	19,325	2,748	18,780	2,373	15,795	2,646	18,975
D～L 非農林漁業（M公務を除く）	2,990	18,845	2,731	18,306	2,373	15,795	2,626	18,537
D 鉱業	-	-	-	-	-	-	-	-
E 建設業	167	878	172	949	161	874	188	1,057
F 製造業	905	6,510	768	5,955	628	5,485	595	5,652
G 電気・ガス熱供給・水道業	4	50	4	56	1	31	4	46
H 運輸・通信業	56	1,499	50	971	43	756	55	741
I 卸売・小売業、飲食業	1,198	5,587	1,088	5,580	962	5,129	1,049	5,761
J 金融・保険業	41	482	44	417	41	435	42	422
K 不動産業	65	115	55	95	48	77	60	125
L サービス業	554	3,724	550	4,283	489	3,008	633	4,733
M 公務（他に分類されないもの）	16	480	17	474	20	438

資料：事業所・企業統計調査

22. 産業（大分類）、経営組織別事業所数及び従業者数

（単位：事務所、人）

年月日・産業大分類	総数						民営事業所		国、公共企業体 地方公共団体	
	事業所数	従業者数					事業所数	従業者数	事業所数	従業者数
		総数	うち 個人 業主	うち 家族 従業者	うち 雇用者	うち 常 雇				
昭和44年7月1日	2,824	20,310	2,117	2,001	15,217	14,677	2,769	19,151	55	1,159
昭和47年9月1日	2,958	19,125	2,229	1,850	13,968	13,269	2,889	17,498	69	1,627
昭和50年5月15日	2,885	17,971	2,010	1,869	12,894	12,206	2,813	16,214	72	1,757
昭和53年6月15日	3,170	18,901	2,289	1,652	13,634	12,751	3,101	17,032	69	1,869
昭和56年7月1日	3,226	19,086	2,321	2,139	13,185	12,085	3,160	17,224	66	1,862
昭和61年7月1日	3,106	18,611	2,170	1,711	13,387	12,721	3,040	16,852	66	175
平成3年7月1日	3,006	19,325	1,987	1,100	14,780	13,639	2,943	17,565	63	1,760
平成8年10月1日	2,748	18,780	1,694	840	16,246	15,235	2,683	16,924	65	1,856
平成11年7月1日	2,373	18,795	2,025	-	12,171	11,909	2,373	15,795	-	-
平成13年10月1日	2,648	18,995	1,480	682	15,116	14,720	2,574	17,262	74	1,733
A～M 全 産 業	2,648	18,995	1,480	682	15,116	14,720	2,574	17,262	74	1,733
A～L 全産業（M公務を除く）	2,628	18,557	1,480	682	14,678	14,286	2,574	17,262	54	1,295
A～C 農 林 漁 業	2	20	-	-	18	14	2	20	-	-
A 農 業	2	20	-	-	18	14	2	20	-	-
B 林 業	-	-	-	-	-	-	-	-	-	-
C 漁 業	-	-	-	-	-	-	-	-	-	-
D～M 非 農 林 漁 業	2,646	18,975	1,480	682	15,098	14,706	2,572	17,242	74	1,733
D～L 非農林漁業（M公務を除く）	2,626	18,537	1,480	682	14,660	14,272	2,572	17,242	54	1,295
D 鉱 業	-	-	-	-	-	-	-	-	-	-
E 建 設 業	188	1,057	103	38	715	685	188	1,057	-	-
F 製 造 業	595	5,652	341	221	4,542	4,434	595	5,652	-	-
G 電気・ガス熱供給・水道業	4	46	-	-	46	46	2	23	2	23
H 運 輸 ・ 通 信 業	55	741	7	3	679	655	47	613	8	128
I 卸売・小売業、飲食業	1,049	5,761	663	322	4,221	4,114	1,048	5,727	1	34
J 金 融 ・ 保 険 業	42	422	12	5	393	393	41	415	1	7
K 不 動 産 業	60	125	32	4	44	44	60	125	-	-
L サ ー ビ ス 業	633	4,733	322	89	4,020	3,901	591	3,630	42	1,103
M 公務(他に分類されないもの)	20	438	-	-	438	434	-	-	20	438

資料：事業所・企業統計調査

（注）平成11年事業所・企業統計調査では、国、公共企業体、地方公共団体の事業所及び「M公務（他に分類されないもの）」に属する事業所について、調査を行っていない。
また、「家族従業者」は「個人業主」に含めて集計している。

事業所・企業統計調査（指定統計第2号）

事業所・企業統計調査は、産業構造や事業活動の状況を明らかにすることを目的として行われる統計調査である。事業所とは経済活動が行われている場所ごとの単位で、経済活動が単一の経営主体のもとで、一定の場所（一区画）を占めて行われており、物の生産及びサービスの提供が従業者と設備を有して、継続的に行われている場所をいう。

23. 産業（中分類）別事業所数及び男女別従業者数

産業中分類	事業所数	従業者数		
		総数	男	女
総数	2,648	18,995	10,616	8,379
A~D 農業、林業、漁業、鉱業	2	20	10	10
E 建設業	188	1,057	851	206
9 総合工事業	85	638	529	109
10 職別公事業（設備工事を除く）	63	184	154	30
11 設備工事業	40	235	168	67
F 製造業	595	5,652	3,677	1,975
12 食料品製造業	17	90	44	46
13 飲料・飼料・たばこ製造業	2	12	7	5
14 繊維工業（衣服、その他の繊維製品を除く）	315	1,916	1,144	772
15 衣服、その他の繊維製品製造業	102	883	417	466
16 木材・木製品製造業	5	33	26	7
17 家具・装備品製造業	4	15	10	5
18 パルプ・紙・紙加工品製造業	9	73	49	24
19 出版・印刷・同関連産業	15	112	71	41
20 化学工業	2	19	15	4
21 石油製品・石炭製品製造業	-	-	-	-
22 プラスチック製品製造業	15	197	105	92
23 ゴム製品製造業	3	33	23	10
24 なめし革・同製品・毛皮製造業	-	-	-	-
25 窯業・土石製品製造業	12	117	92	25
26 鉄鋼	1	2	1	1
27 非鉄金属製品製造業	-	-	-	-
28 金属製品製造業	25	258	174	84
29 一般機械器具製造業	23	121	91	30
30 電気機械器具製造業	13	1,277	1,079	198
31 輸送用機械器具製造業	5	157	122	35
32 精密機械器具製造業	1	13	4	9
33 武器製造業	-	-	-	-
34 その他の製造業	26	324	203	121
G 電気・ガス・熱供給・水道業	4	46	44	2
35 電気	1	17	17	-
36 ガス	1	6	6	-
37 熱供給	-	-	-	-
38 水道	2	23	21	2
H 運輸・通信業	55	741	547	194
39 鉄道	1	3	3	-
40 道路旅客運送	3	69	65	4
41 道路貨物運送	13	345	286	59
42 水運	-	-	-	-
43 航空運輸	-	-	-	-
44 倉庫	6	60	31	29
45 運輸に付帯するサービス	15	98	60	38
46 郵便	12	139	95	44
47 電気通信	5	27	7	20
I 卸売・小売業、飲食業	1,049	5,761	2,734	3,027
48 各種商品卸売業	-	-	-	-
49 繊維・衣服等卸売業	64	490	304	186
50 飲料品卸売業	24	120	70	50
51 建築材料、鉱物・金属材料等卸売業	38	338	178	160

資料：平成13年事業所・企業統計調査（平成13年10月1日現在）

(単位：事業所、人)

産業中分類	事業所数	従業者数		
		総数	男	女
52 機械器具卸売業	22	129	92	37
53 その他の卸売業	30	227	130	97
54 各種商品小売業	4	254	64	190
55 織物・衣服・身の回り品小売業	101	272	100	172
56 飲食料品小売業	141	1,131	413	718
57 自動車・自転車小売業	55	266	215	51
58 家具・じゅう器・家庭用機械器具小売業	83	309	200	109
59 その他の小売業	201	1,077	534	543
60 一般飲食店	173	738	290	448
61 その他の飲食店	113	410	144	266
J 金融・保険業	42	422	174	248
62 銀行・信託業	4	69	37	32
63 中小企業等金融業(政府関係金融機関を除く)	3	53	33	20
64 農林水産金融業(政府関係金融機関を除く)	1	23	16	7
65 政府関係金融機関(別掲を除く)	-	-	-	-
66 貸金業、投資業等非預金信用金庫	4	7	4	3
67 補助的金融業、金融附帯業	1	10	6	4
68 証券業、商品先物取引業	2	43	22	21
69 保険業	27	217	56	161
K 不動産業	60	125	88	37
70 不動産取引業	18	50	32	18
71 不動産賃貸業・管理業	42	75	56	19
L サービス業	633	4,733	2,148	2,585
72 洗濯・理容・浴場業	143	380	143	237
73 駐車場業	17	22	15	7
74 その他の生活関連サービス業	13	26	15	11
75 旅館、その他の宿泊所	11	188	85	103
76 娯楽業(映画・ビデオ制作業を除く)	19	505	185	320
77 自動車整備業	32	120	84	36
78 機械・家具等修理業(別掲を除く)	11	29	23	6
79 物品賃貸業	5	22	16	6
80 映画・ビデオ制作業	-	-	-	-
81 放送業	1	10	8	2
82 情報サービス・調査業	5	21	5	16
83 広告業	-	-	-	-
84 専門サービス業(他に分類されないもの)	97	359	186	173
85 協同組合(他に分類されないもの)	13	63	31	32
86 その他の事業サービス業	24	498	403	95
87 廃棄物処理業	12	161	128	33
88 医療業	69	894	220	674
89 保健衛生業	3	101	34	67
90 社会保険、社会福祉	24	391	63	328
91 教育	30	532	281	251
92 学術研究機関	2	165	79	86
93 宗教	53	111	67	44
94 政治・経済・文化団体	44	119	69	50
95 その他のサービス業	5	16	8	8
M 公務(他に分類されないもの)	20	438	343	95
97 国家公務	4	96	69	27
98 地方公務	16	342	274	68

24. 町、産業（大分類）別事業所数

町名	合計	A 農業 B 林業 C 漁業	D 鉱業	E 建設業	F 製造業	G 電気・ガス・水道業	H 運輸通信業	I 卸売・小売業・飲食業	J 金融・保険業	K 不動産業	L サービス業	M 公務 (他に分類されないもの)
総数	2,648	2	-	188	595	4	55	1,049	42	60	633	20
西脇地区	568	-	-	18	41	-	9	274	21	18	182	5
津万地区	501	1	-	31	90	1	13	264	4	13	83	1
下戸田	161	-	-	6	15	-	5	107	3	6	19	-
上野	124	-	-	10	5	1	3	80	1	4	20	-
上戸田	12	-	-	-	-	-	-	8	-	-	4	-
津万	13	-	-	2	6	-	-	4	-	-	1	-
嶋	34	-	-	3	9	-	1	13	-	-	7	1
大垣内	11	-	-	-	9	-	-	2	-	-	-	-
寺内	34	-	-	4	10	-	1	11	-	-	8	-
西嶋	10	-	-	1	4	-	-	3	-	-	2	-
蒲江	29	-	-	1	11	-	-	10	-	-	7	-
坂本	17	-	-	1	6	-	1	4	-	-	5	-
大野	56	1	-	3	15	-	2	22	-	3	10	-
日野地区	470	-	-	42	154	3	13	136	4	9	98	11
小坂町	80	-	-	7	20	1	4	26	1	7	14	-
郷瀬町	107	-	-	5	15	2	2	33	3	-	36	11
富田町	21	-	-	1	10	-	1	6	-	-	3	-
日野町	38	-	-	2	14	-	3	10	-	1	8	-
富吉南町	12	-	-	4	4	-	-	1	-	-	3	-
富吉上町	17	-	-	1	12	-	-	3	-	-	1	-
前島町	14	-	-	2	7	-	-	1	-	-	4	-
西田町	65	-	-	6	13	-	1	33	-	-	12	-
市原町	29	-	-	4	12	-	1	7	-	-	5	-
大木町	35	-	-	5	19	-	1	6	-	-	4	-
野中町	28	-	-	1	15	-	-	8	-	1	3	-
羽安町	24	-	-	4	13	-	-	2	-	-	5	-

資料：平成13年事業所・企業統計調査（平成13年10月1日現在）

(単位：事業所)

町名	合計	A 農業 B 林業 C 漁業	D 鉱業	E 建設業	F 製造業	G 電気・ガス・水道業	H 運輸 通信業	I 卸売・小売業・飲食業	J 金融・保険業	K 不動産業	L サービス業	M 公務 (他に分類されないもの)
重春地区	474	-	-	34	135	-	5	153	7	11	129	-
和布町	66	-	-	6	9	-	-	23	3	2	23	-
高松町	34	-	-	5	6	-	1	12	1	-	9	-
板波町	67	-	-	5	29	-	-	17	-	-	16	-
平野町	18	-	-	-	7	-	-	7	-	-	4	-
谷町	4	-	-	-	4	-	-	-	-	-	-	-
和田町	137	-	-	9	32	-	2	43	2	7	42	-
高田井町	148	-	-	9	48	-	2	51	1	2	35	-
野村地区	308	1	-	24	33	-	10	150	4	5	80	1
比延地区	214	-	-	18	94	-	4	51	2	4	40	1
比延町	27	-	-	2	13	-	2	5	-	-	5	-
上比延町	51	-	-	8	24	-	-	8	1	2	8	-
中畑町	23	-	-	2	13	-	-	4	-	-	4	-
住吉町	11	-	-	4	2	-	1	1	-	-	3	-
鹿野町	63	-	-	1	19	-	1	25	-	-	16	1
塚口町	4	-	-	-	4	-	-	-	-	-	-	-
高嶋町	3	-	-	-	1	-	-	1	-	-	1	-
堀町	32	-	-	1	18	-	-	7	1	2	3	-
芳田地区	113	-	-	21	48	-	1	21	-	-	21	1
落方町	15	-	-	2	3	-	-	2	-	-	7	1
明楽寺町	25	-	-	1	12	-	1	9	-	-	2	-
水尾町	26	-	-	7	18	-	-	1	-	-	-	-
岡崎町	23	-	-	10	6	-	-	5	-	-	2	-
上王子町	5	-	-	1	-	-	-	1	-	-	3	-
合山町	3	-	-	-	1	-	-	1	-	-	1	-
出会町	6	-	-	-	6	-	-	-	-	-	-	-
八坂町	10	-	-	-	2	-	-	2	-	-	6	-

4 農 林 業

- 25．農家人口
- 26．経営耕地面積別農家数
- 27．利用形態別経営耕地面積
- 28．種類、所有形態別農用機械台数
- 29．主要農作物の作付面積及び収穫量
- 30．農業共済目的別引受け及び支払状況
- 31．家畜家さんの飼養状況
- 32．林野面積
- 33．造林面積

農家戸数
(各年2月1日現在)

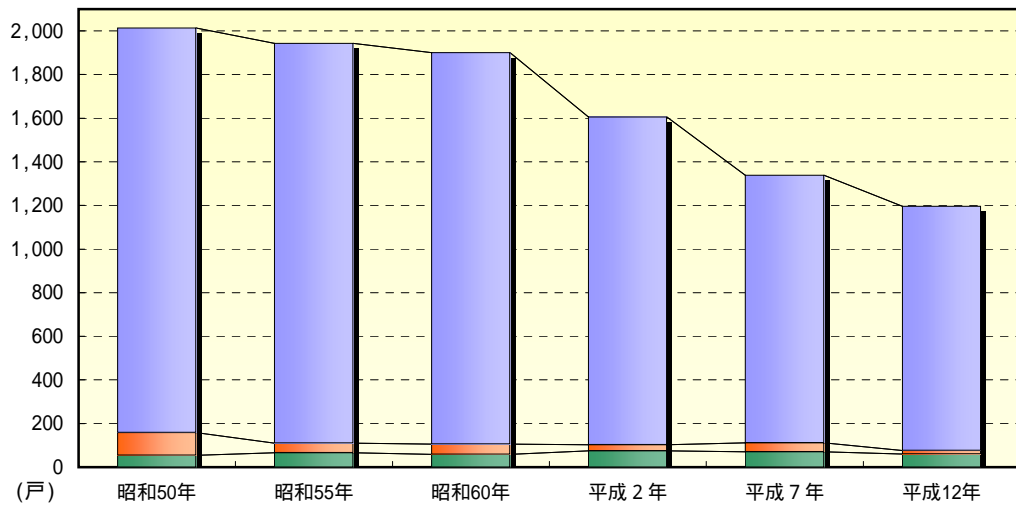

■ 専業農家 ■ 第1種兼業 ■ 第2種兼業

	昭和50年	昭和55年	昭和60年	平成2年	平成7年	平成12年
専業農家	54	66	58	75	70	60
第1種兼業	105	44	47	28	41	16
第2種兼業	1,855	1,833	1,796	1,502	1,228	1,120

農家人口
(各年2月1日現在)

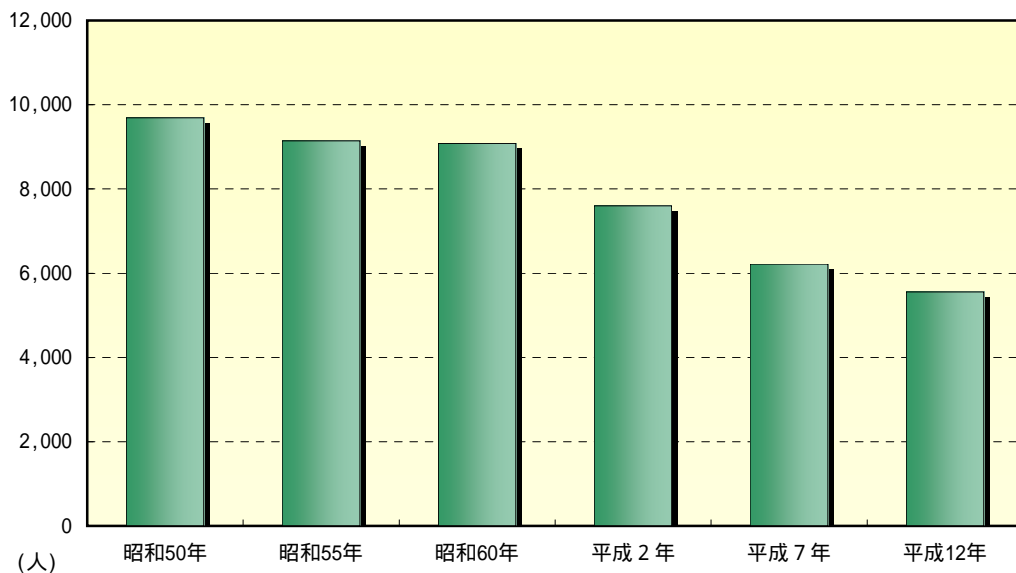

■ 農家人口

	昭和50年	昭和55年	昭和60年	平成2年	平成7年	平成12年
農家人口	9,693	9,142	9,085	7,603	6,214	5,558

25. 農家人口

(単位：人、戸、%)

年次・地区名	農家人口	農家戸数	専業農家数	兼業農家数	構成比				
					第1種	第2種	専業	第1種	第2種
昭和50年	9,693	2,014	54	1,960	105	1,855	2.7	5.2	92.1
55	9,142	1,943	66	1,877	44	1,833	3.4	2.3	94.3
60	9,085	1,901	58	1,843	47	1,796	3.1	2.4	94.5
平成2年	7,603	1,605	75	1,530	28	1,502	4.7	1.7	93.6
7	6,243	1,339	70	1,269	41	1,228	5.2	3.1	91.7
平成12年	5,558	1,196	60	1,136	16	1,120	5.0	1.3	93.6
西脇地区	19	6	-	6	-	6	-	-	100.0
津万地区	788	170	15	155	4	151	8.8	2.4	88.8
日野地区	1,579	342	10	332	2	330	2.9	0.6	96.5
重春地区	861	179	13	166	3	163	7.3	1.7	91.1
比延地区	1,383	301	12	289	4	285	4.0	1.3	94.7
芳田地区	928	198	10	188	3	185	5.1	1.5	93.4

資料：世界農林業センサス、農業センサス（各年2月1日現在）

(注) 兼業農家とは、世帯員中に兼業従事者が一人以上いる農家をいう。第1種兼業農家とは、農業を主とする兼業農家、第2種兼業農家とは、農業を従とする兼業農家をいう。この場合の主従は家としていずれの所得が多いかによって定めることとしている。

26. 経営耕地面積別農家数

(単位：人、戸)

年次	総農家数		0.5ha未満	0.5~1.0	1.0~1.5	1.5~2.0	2.0ha以上	例外規定に該当する農家
	人口	戸数						
昭和50年	9,693	2,014	1,310	555	116	26	7	-
55	9,142	1,943	1,286	521	103	21	9	3
60	9,085	1,901	1,282	489	102	16	10	2
平成2年	7,603	1,605	1,077	410	90	14	12	2
7	6,243	1,339	861	351	86	13	20	8
12	5,558	1,196	762	304	82	29	18	1

資料：世界農林業センサス、農業センサス（各年2月1日現在）

世界農林業センサス（指定統計第26号）

農林業の生産構造、農林業生産の基本となる諸条件等を総合的に把握することにより、農林業の基本構造の現状を明らかにするものである。又、今後の農林行政諸施策及び、農林業に関して行う諸統計調査に必要な基礎資料を整理するものである。10年ごとに世界農林業センサスを、中間年に農業センサスを行う。

27. 利用形態別経営耕地面積

(単位: ha)

年次	総経営 耕地 面積	利 用 形 態									
		田				畑	樹 園 地				草 地
		計	一毛田	二毛田	その他		計	果樹園	茶園	その他	
昭和50年	920.3	865.7	818.2	9.7	37.8	41.1	8.9	7.8	0.2	0.8	4.6
55	856.2	819.5	739.2	2.4	77.9	29.9	6.7	4.2	0.4	2.0	3.9
60	826.1	792.6	657.6	3.4	131.6	25.8	7.6	4.3	0.4	3.0	1.5
平成2年	727.4	709.1	700.2	1.8	7.1	16.1	2.2	1.3	0.9	-	-
7	659.1	632.5	559.8	0.5	72.2	22.0	4.6	4.0	0.1	0.5	-
12	551.0	528.0	415.0	4.0	109.0	15.0	2.0	1.0	0.0	1.0	6.0

資料: 世界農林業センサス、農業センサス(各年2月1日現在)

28. 種類、所有形態別農用機械台数

(単位: 台)

種 類	昭和55年		昭和60年		平成2年		平成7年		平成12年	
	個人有	共有	個人有	共有	個人有	共有	個人有	共有	個人有	共有
動力耕うん機(トラクターを含む)	1,429	55	1,487	50	1,361	74	1,197	46	755	...
動力噴霧器	7	13	828	22	-	-	-	-	491	...
動力散粉機	-	-	-	-	-	-	-	-	-	...
スピード・スプレヤー	-	-	8	1	7	-	11	-	5	...
動力田植機	1,070	93	1,134	61	1,100	92	900	3	562	...
稲麦用動力刈取機(バインダー)	769	32	590	14	400	13	213	2	71	...
自脱型コンバイン	483	23	610	22	655	52	600	21	458	...
米麦用乾燥機	-	-	876	21	683	30	521	8	323	...
農用トラックオート三輪	-	-	-	-	-	-	-	-	-	...
ミルカ-	-	-	-	-	-	-	-	-	-	...

資料: 世界農林業センサス、農業センサス(各年2月1日現在)

29. 主要農作物の作付面積及び収穫量

(単位：ha、t)

区	分	平成7年	平成8年	平成9年	平成10年	平成11年	平成12年	平成13年	平成14年	平成15年	平成16年
水	稲 作付	598	580	565	511	501	493	485	485	480	493
	稲 収穫	2,910	2,760	2,580	2,230	2,330	2,390	2,400	2,340	2,240	2,340
小	麦 作付	32	32	36	36	32	33	35	34	16	17
	麦 収穫	77	74	56	64	64	68	50	68	31	30
か ん し ょ	作付	4	4	4	4	4	4	4	4	3	3
	収穫	68	68	66	62	68	67	68	68	53	52
春植ばれいしよ	作付	4	4	4	4	4	4	4	4	4	4
	収穫	56	56	56	54	52	54	53	54	52	54
だ い ず	作付	29	25	26	37	38	37	25	21	11	5
	収穫	45	36	36	33	55	52	36	29	15	3
さ や え ん ど う	作付	1	1	1	1	1	1	1	1	1	1
	収穫	5	5	5	5	5	5	5	5	5	5
青 さ や ・ そ ら ま め	作付	1
	収穫	2
あ ず き	作付	1	1	1	1	1	1	1	1	1	1
	収穫	1	1	1	1	1	1	1	1	1	...
き ゅ う り	作付	3	3	3	3	3	3	3	3	3	3
	収穫	58	60	60	59	59	53	52	51	52	51
ト マ ト	作付	4	5	5	5	5	5	5	5	5	5
	収穫	90	113	113	119	119	103	103	101	95	95
た ま ね ぎ	作付	2	2	2	2	2	2	3	3	3	4
	収穫	61	60	60	58	60	67	72	85	78	98
キ ャ ベ ツ	作付	5	5	5	5	5	4	4	4	4	3
	収穫	130	131	114	126	119	93	91	90	89	89
か ぼ ち ゃ	作付	4	...	4	4	4	4	4	4	4	4
	収穫	46	...	44	44	44	45	44	44	43	44
い ち ご	作付	2	2	2	2	2	2	2	2	2	2
	収穫	20	19	19	20	20	20	19	20	19	19
ぶ ど う	作付	1	1	1	1	1	1	1	1	1	1
	収穫	15	15	15	15	15	14	14	14	14	11
か き	作付	4	3	3	3	3	3	3	3	3	3
	収穫	25	15	18	16	18	17	18	17	18	17

資料：近畿農政局小野統計・情報センター（「兵庫農林水産統計年報」「園芸作物統計」より）

30. 農業共済目的別引受け及び支払状況

(1) 農作物共済(水稲)

(単位: ha、戸、千円)

年次	引面受積	引受け				支払				損害防止補助金		
		戸数	共済額	掛総金額	農家負担	3割以上被害		共済金	うち 保険金	国庫	連合会	組合
						面積	戸数					
平成7年度	551	1,442	466,088	8,622	2,543	0.70	10	207	52	1,768	-	1,962
8	532	1,398	454,726	8,412	2,481	1.77	20	626	157	1,725	-	1,744
9	523	1,362	443,326	7,678	2,303	3.38	13	296	74	1,536	-	1,536
10	493	1,307	412,832	7,150	2,145	114.55	354	14,598	7,477	1,430	-	1,523
11	483	1,262	397,806	6,889	2,067	2.70	16	147	37	1,378	-	1,498
12	479	1,262	397,525	5,753	1,663	2.03	18	433	108	1,214	-	1,147
13	474	1,212	377,875	5,524	1,596	2.45	18	552	138	1,166	-	692
14	458	1,163	354,855	5,188	1,499	2.34	16	558	140	1,095	612	844
15	458	1,160	331,013	4,306	1,266	1.10	9	268	67	860	684	977
16	474	1,164	350,370	4,558	1,340	3.78	23	1,087	272	-	615	1093

資料: 西脇多可行政事務組合農業共済課

(2) 建物共済

(単位: 戸、千円)

年次	加入戸数	契約保険金額	共済掛金	被害戸数	支払共済金
平成7年	2,699	53,941,200	40,926	14	16,405
8	2,616	54,159,410	41,014	7	27,164
9	2,616	55,976,970	42,382	3	1,083
10	2,624	57,012,420	43,188	5	36,232
11	2,552	56,906,160	42,522	11	16,334
12	2,315	53,892,270	40,158	28	1,644
13	2,346	53,687,710	40,024	17	1,886
14	2,395	53,535,310	39,853	9	1,430
15	2,385	53,411,420	39,680	26	2,510
16	2,344	52,903,710	39,492	31	4,363

資料: 西脇多可行政事務組合農業共済課

31. 家畜家きんの飼養状況

区分	平成7年度	平成8年度	平成9年度	平成10年度	平成11年度	平成12年度	平成13年度	平成14年度	平成15年度	平成16年度
乳用牛	529	532	515	421	425	414	380	393	389	416
肉用牛	127	124	109	118	124	125	126	123	126	123
種鶏	5,000	5,000	5,000	5,000	5,000	6,600	6,500	6,500	6,500	5,500

資料: 建設経済部農林振興課

32. 林野面積

(単位：ha)

年次	総面積	人工林面積	天然林面積	竹林面積	無立林面積	放牧草地	除地
平成8年	6,830	1,533	5,184	21	91	1	-
9	6,830	1,543	5,174	21	91	1	-
10	6,830	1,556	5,161	21	91	1	-
11	6,830	1,571	5,146	21	91	1	-
12	6,830	1,573	5,144	21	91	1	-
13	6,830	1,577	5,140	21	91	1	-
14	6,831	1,568	5,158	19	85	1	-
15	6,831	1,568	5,158	18	85	-	-
16	6,831	1,569	5,157	18	85	-	-
17	6,831	1,569	5,157	18	85	-	-

資料：建設経済部農林振興課（各年3月31日現在）

33. 造林面積

(単位：ha)

年次	総数	人工更新		天然更新			ぼうが
		針葉樹	広葉樹	針葉樹	広葉樹	針広混交樹	
平成8年	8	6	2	-	-	-	-
9	10	10	-	-	-	-	-
10	13	13	-	-	-	-	-
11	15	15	-	-	-	-	-
12	3	3	-	-	-	-	-
13	3.79	3.79	-	-	-	-	-
14	1.20	1.20	-	-	-	-	-
15	-	-	-	-	-	-	-
16	0.20	0.20	-	-	-	-	-
17	-	-	-	-	-	-	-

資料：建設経済部農林振興課（各年3月31日現在）

5 商 業

- 34. 産業（中分類）別商店数、従業者数及び年間商品販売額
- 35. 産業（小分類）別商店数、従業者数、年間商品販売額、
商品手持額、売場面積
- 36. 一般飲食店業種別商店数、従業者数、年間販売額、
来客収容人員数
- 37. 町、産業（中分類）別商店数
- 38. 規模別商店数
- 39. (株)西脇市地方卸売市場主要品目売上高
- 40. (株)西脇市地方卸売市場地区別買受人数
- 41. 市内金融機関店舗数
- 42. 観光客形態別入込数
- 43. 観光客目的別入込数

商店数、従業者数の推移 (商業統計調査)

(平成16年は、旧西脇市と旧黒田庄町を合計したものである)

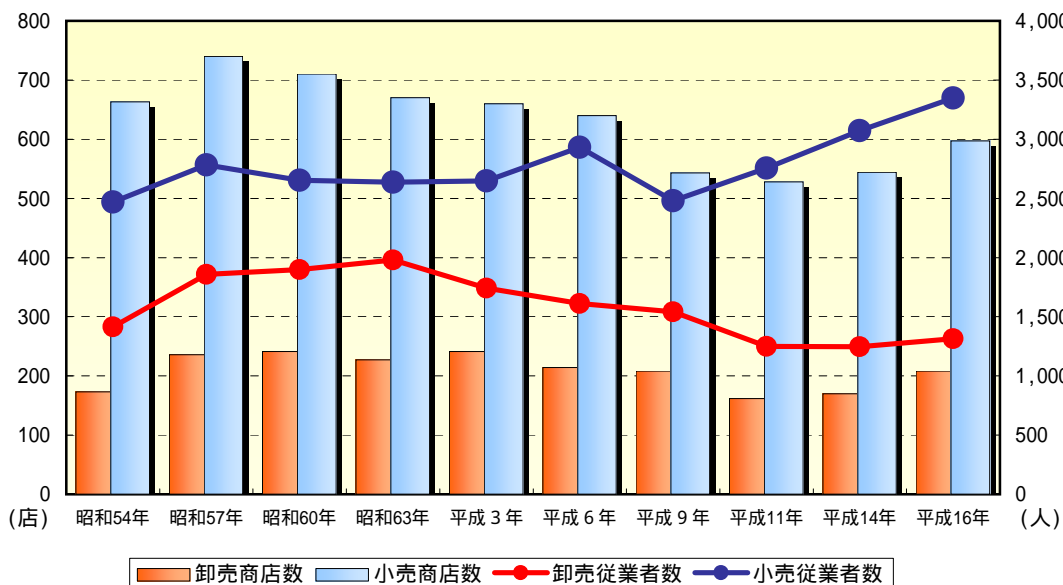

	昭和54年	昭和57年	昭和60年	昭和63年	平成3年	平成6年	平成9年	平成11年	平成14年	平成16年
卸売商店数	173	236	241	227	241	214	208	162	170	208
小売商店数	663	740	710	670	660	640	543	528	544	597
卸売従業者数	1,415	1,857	1,898	1,979	1,743	1,612	1,542	1,249	1,246	1,314
小売従業者数	2,470	2,784	2,652	2,638	2,647	2,932	2,481	2,757	3,071	3,348

観光客形態別入込数 (観光客動態調査)

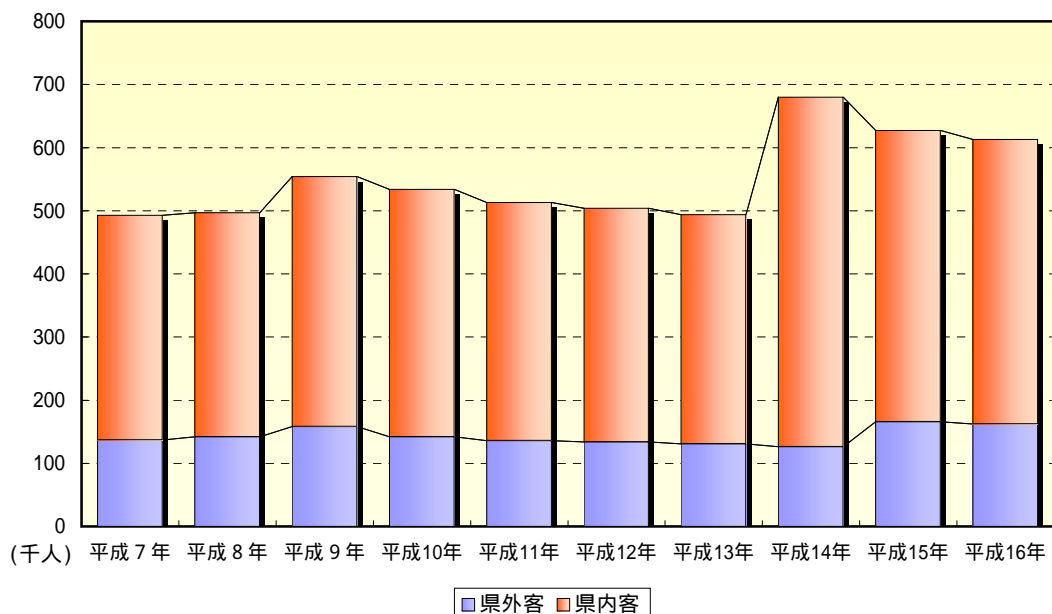

	平成7年	平成8年	平成9年	平成10年	平成11年	平成12年	平成13年	平成14年	平成15年	平成16年
県外客	137	142	158	142	136	134	131	126	166	162
県内客	356	355	396	392	377	370	363	554	461	451

34. 産業（中分類）別商店数、従業者数及び年間商品販売額

産 業 中 分 類	昭和57年6月1日			昭和60年6月1日		
	商店数	従業者数	年間商品販売額	商店数	従業者数	年間商品販売額
総 数	1,289	5,242	15,714,360	951	4,550	17,188,522
卸 売 業	236	1,857	11,735,925	241	1,898	12,981,339
小 売 業	740	2,784	3,749,118	710	2,652	4,207,183
54 各種商品小売業	2	X	X	2	X	X
55 織物・衣服・身の回り品小売業	119	394	373,184	118	370	469,600
56 飲食料品小売業	222	800	852,259	219	801	1,040,295
57 自動車・自転車小売業	64	332	590,357	60	297	622,157
58 家具・建具・家庭用機械機具小売業	105	370	487,453	101	355	446,902
59 その他の小売業	228	744	992,750	210	X	X
飲 食 店	313	601	229,317	-	-	-

産 業 中 分 類	昭和61年10月1日			昭和63年6月1日		
	商店数	従業者数	年間商品販売額	商店数	従業者数	年間商品販売額
総 数	205	626	276,575	897	4,617	17,892,829
卸 売 業	-	-	-	227	1,979	13,484,461
小 売 業	-	-	-	670	2,638	4,408,368
54 各種商品小売業	-	-	-	2	X	X
55 織物・衣服・身の回り品小売業	-	-	-	106	323	434,487
56 飲食料品小売業	-	-	-	195	833	1,163,336
57 自動車・自転車小売業	-	-	-	57	280	645,671
58 家具・建具・家庭用機械機具小売業	-	-	-	101	396	635,113
59 その他の小売業	-	-	-	209	X	X
飲 食 店	205	626	276,575	-	-	-

産 業 中 分 類	平成元年10月1日			平成3年7月1日		
	商店数	従業者数	年間商品販売額	商店数	従業者数	年間商品販売額
総 数	197	663	342,502	901	4,390	15,498,308
卸 売 業	-	-	-	241	1,743	10,541,239
小 売 業	-	-	-	660	2,647	4,957,069
54 各種商品小売業	-	-	-	2	X	X
55 織物・衣服・身の回り品小売業	-	-	-	128	403	595,720
56 飲食料品小売業	-	-	-	175	768	1,083,073
57 自動車・自転車小売業	-	-	-	59	303	952,594
58 家具・建具・家庭用機械機具小売業	-	-	-	82	307	512,420
59 その他の小売業	-	-	-	211	X	X
飲 食 店	197	663	342,502	-	-	-

資料：商業統計調査、商業統計調査（一般飲食店）

（注）平成16年は、旧西脇市、旧多可郡黒田庄町を合計したものである。

商業統計調査（指定統計第23号）

日本産業分類の大分類 - 卸売・小売業、飲食店に属する事業所のうち、飲食店を除く事業所（商店）を対象とする（飲食店調査は、昭和60年以降より翌年調査となっている）。

(単位：店、人、万円)

産 業 中 分 類	平成4年10月1日			平成6年7月1日		
	商店数	従業者数	年間商品販売額	商店数	従業者数	年間商品販売額
総 数	189	626	329,305	854	4,544	13,988,219
卸 売 業	-	-	-	214	1,612	8,383,299
小 売 業	-	-	-	640	2,932	5,604,920
54 各種商品小売業	-	-	-	3	228	773,171
55 織物・衣服・身の回り品小売業	-	-	-	139	460	692,428
56 飲食料品小売業	-	-	-	156	821	1,274,560
57 自動車・自転車小売業	-	-	-	64	328	1,091,226
58 家具・建具・家庭用機械機具小売業	-	-	-	81	297	572,971
59 その他の小売業	-	-	-	197	798	1,200,564
飲 食 店	189	626	329,305	-	-	-

産 業 中 分 類	平成9年6月1日			平成11年7月1日(簡易調査)		
	商店数	従業者数	年間商品販売額	商店数	従業者数	年間商品販売額
総 数	751	4,203	14,414,224	690	4,006	12,937,284
卸 売 業	208	1,542	9,082,903	162	1,249	7,799,931
小 売 業	543	2,481	5,331,321	528	2,757	5,137,353
54 各種商品小売業	3	139	641,362	6	260	666,889
55 織物・衣服・身の回り品小売業	102	328	594,393	97	314	565,788
56 飲食料品小売業	132	752	1,154,333	118	831	1,117,558
57 自動車・自転車小売業	63	308	1,095,364	50	270	1,033,000
58 家具・建具・家庭用機械機具小売業	67	240	491,306	67	252	529,511
59 その他の小売業	176	714	1,354,563	190	830	1,224,607
飲 食 店	-	-	-	-	-	-

産 業 中 分 類	平成14年6月1日			平成16年6月1日(簡易調査)		
	商店数	従業者数	年間商品販売額	商店数	従業者数	年間商品販売額
総 数	714	4,317	11,452,375	805	4,662	11,077,401
卸 売 業	170	1,246	6,555,371	208	1,314	6,242,056
小 売 業	544	3,071	4,897,004	597	3,348	4,835,345
55 各種商品小売業	4	182	438,901	5	269	194,700
56 織物・衣服・身の回り品小売業	97	335	347,472	104	345	371,948
57 飲食料品小売業	128	1,047	1,397,402	151	1,228	1,731,331
58 自動車・自転車小売業	52	262	740,789	53	250	582,077
59 家具・じゅう器・機械機具小売業	70	246	376,280	68	240	334,311
60 その他の小売業	193	999	1,596,160	216	1,016	1,620,978
飲 食 店	-	-	-	-	-	-

35. 産業（小分類）別商店数、従業者数、年間商品販売額、商品手持額、売場面積

産 業 小 分 類					商 店 数	従業者数	年間商品販売額	売場面積
総				数	805	4,662	11,077,401	75,816
卸				業	208	1,314	6,242,056	-
49	各	種	商	品	卸	売	業	-
491	各	種	商	品	卸	売	業	-
50	織	維	・	衣	服	等	卸	売
501	織	維	品	卸	売	業	(衣服、身の回り品を除く)	-
502	衣	服	・	身	の	回	り	品
				卸	売	業		-
51	飲	食	料	品	卸	売	業	-
511	農	畜	産	物	・	水	産	物
				卸	売	業		-
512	食	料	・	飲	料	卸	売	業
								-
52	建	築	材	料	・	鉱	物	・
				金	属	材	料	等
				卸	売	業		-
521	建	築	材	料	卸	売	業	-
522	化	学	製	品	卸	売	業	-
523	鉱	物	・	金	属	材	料	卸
				卸	売	業		-
524	再	生	資	源	卸	売	業	-
53	機	械	器	具	卸	売	業	-
531	一	般	機	械	器	具	卸	売
				卸	売	業		-
532	自	動	車	卸	売	業		-
533	電	機	機	械	器	具	卸	売
				卸	売	業		X
539	そ	の	他	の	機	械	器	具
				卸	売	業		X
54	そ	の	他	の	卸	売	業	-
541	家	具	・	建	具	・	じ	ゅ
				う	器	等	卸	売
				卸	売	業		-
542	医	療	品	・	化	粧	品	等
				卸	売	業		-
549	他	に	分	類	さ	れ	な	い
				卸	売	業		-
小				売	業			
55	各	種	商	品	小	売	業	
551	百	貨	店	・	総	合	ス	-
				パ	-			X
559	そ	の	他	の	各	種	商	品
				小	売	業	(従業者が常時50人未満のもの)	X
56	織	物	・	衣	服	・	身	の
				回	り	品	小	売
				業				12,801
561	呉	服	・	服	地	・	寝	具
				小	売	業		2,984
562	男	子	服	小	売	業		3,258
563	婦	人	・	子	供	服	小	売
				業				4,987
564	靴	・	履	物	小	売	業	259
569	そ	の	他	の	織	物	・	衣
				服	・	身	の	回
				り	品	小	売	業
								1,313
57	飲	食	料	品	小	売	業	
571	各	種	食	料	品	小	売	業
				小	売	業		11,579
572	酒	小	売	業				1,651
573	食	肉	小	売	業			340
574	鮮	魚	小	売	業			X
								X
575	野	菜	・	果	実	小	売	業
				小	売	業		X
576	菓	子	・	パ	ン	小	売	業
				小	売	業		935
577	米	穀	類	小	売	業		358
579	そ	の	他	の	飲	食	料	品
				小	売	業		3,730

(単位：店、人、万円、㎡)

産 業 小 分 類					商 店 数	従業者数	年間商品販売額	売場面積
58	自 動 車 ・ 自 転 車	小 売 業	53	250	582,077	2,460		
581	自 動 車	小 売 業	44	233	571,228	1,931		
582	自 転 車	小 売 業	9	17	10,849	529		
59	家 具 ・ じ ゅ う 器 ・ 機 械 器 具	小 売 業	68	240	334,311	9,882		
591	家 具 ・ 建 具 ・ 置	小 売 業	28	89	123,772	4,437		
592	機 械 器 具	小 売 業	32	126	181,430	3,697		
599	そ の 他 の じ ゅ う 器	小 売 業	8	25	29,109	1,748		
60	そ の 他 の	小 売 業	216	1,016	1,620,978	20,120		
601	医 薬 品 ・ 化 粧 品	小 売 業	44	241	371,977	3,556		
602	農 耕 用 品	小 売 業	10	58	156,406	1,246		
603	燃 料	小 売 業	34	183	481,263	197		
604	書 籍 ・ 文 房 具	小 売 業	22	217	200,724	2,856		
605	ス ポ ー ツ 用 品 ・ が ん 具 ・ 娯 楽 用 品 ・ 楽 器	小 売 業	18	59	92,349	3,353		
606	写 真 機 ・ 写 真 材 料	小 売 業	-	-	-	-		
607	時 計 ・ 眼 鏡 ・ 光 学 機 械	小 売 業	10	33	33,404	598		
609	他 に 分 類 さ れ な い	小 売 業	78	225	284,855	8,314		

資料：平成16年商業統計調査（簡易調査）（平成16年6月1日現在）

（注）旧西脇市、旧多可郡黒田庄町を合計したものである。

36. 一般飲食店業種別商店数、従業者数、年間販売額、来客収容人員数

(単位：店、人、万円)

業 種					商 店 数	従業者数	年間販売額	来客収容人員数
総	数				189	626	329,305	6,588
1	一 般 食 堂	22	52	21,411	835			
2	日 本 料 理 店	11	57	49,747	617			
3	西 洋 料 理 店	6	X	X	X			
4	中 華 そ ば 店	16	34	11,888	294			
5	中 華 料 理 店	9	31	24,310	430			
6	焼 肉 店	12	24	11,645	328			
7	東 洋 料 理 店	1	X	X	X			
8	そ ば ・ う ど ん 店	9	35	26,580	365			
9	す し 店	18	37	26,120	397			
10	喫 茶 店	64	218	83,619	2,282			
11	ハ ン バ ー ガ ー 店	2	X	X	X			
12	お 好 み 焼 店	16	50	27,320	626			
13	そ の 他 の 一 般 飲 食 店	3	5	2,530	27			

資料：平成4年商業統計調査（一般飲食店）（平成4年10月1日現在）

（注）一般飲食店とは、直ちにその場所で、主として料理又はその他の食料品を飲食させる事業所及び、主としてコーヒー、紅茶等のアルコールを含まない飲料を飲食させる事業所をいう。

37. 町、産業（中分類）別商店数

町名	合計	卸売業							小売業						
		計	49 各商 卸売業	50 種品 卸売業	51 繊維・ 衣服等 卸売業	52 飲食料 卸売業	53 建築材 ・ 金属材料 卸売業	54 機械 卸売業	55 その他 卸売業	計	55 各商 小売業	56 種品 小売業	57 織物・ 衣服・ 身の回 り品小 売業	58 飲食料 小売業	59 自動車 ・ 自転車 小売業
総数	805	208	-	69	34	42	34	29	597	5	104	151	53	68	216
西脇地区	189	52	-	26	4	9	7	6	137	1	39	31	2	12	52
津万地区	168	36	-	6	4	12	10	4	132	1	31	26	9	11	54
下戸田	55	9	-	-	2	3	3	1	46	1	16	6	3	3	17
上野	53	4	-	1	-	-	2	1	49	-	11	11	2	3	22
上戸田	3	1	-	-	-	-	1	-	2	-	-	1	-	-	1
津万	5	4	-	1	1	1	1	-	1	-	-	-	-	-	1
嶋	10	3	-	2	-	1	-	-	7	-	2	2	1	1	1
大垣内	1	1	-	1	-	-	-	-	-	-	-	-	-	-	-
大寺内	11	4	-	-	-	2	1	1	7	-	-	3	1	2	1
西嶋	2	1	-	-	-	1	-	-	1	-	-	-	-	-	1
蒲江	9	2	-	-	-	1	1	-	7	-	1	-	2	-	4
坂本	3	-	-	-	-	-	-	-	3	-	-	-	-	1	2
大野	16	7	-	1	1	3	1	1	9	-	1	3	-	1	4
日野地区	83	17	-	7	3	2	3	2	66	-	7	17	8	12	22
小坂町	21	7	-	3	2	-	1	1	14	-	2	3	-	4	5
郷瀬町	19	5	-	3	-	1	1	-	14	-	4	3	2	2	3
富田町	3	-	-	-	-	-	-	-	3	-	-	1	-	1	1
日野町	7	1	-	-	-	1	-	-	6	-	1	2	-	1	2
富吉南町	-	-	-	-	-	-	-	-	-	-	-	-	-	-	-
富吉上町	1	1	-	-	-	-	-	1	-	-	-	-	-	-	-
前島町	-	-	-	-	-	-	-	-	-	-	-	-	-	-	-
西市町	17	1	-	1	-	-	-	-	16	-	-	3	4	1	8
市原町	6	1	-	-	1	-	-	-	5	-	-	2	1	1	1
大木町	4	1	-	-	-	-	1	-	3	-	-	1	-	-	2
野中町	4	-	-	-	-	-	-	-	4	-	-	2	1	1	-
羽安町	1	-	-	-	-	-	-	-	1	-	-	-	-	1	-
重春地区	105	34	-	16	-	8	6	4	71	-	8	21	10	10	22
和布町	14	4	-	1	-	1	2	-	10	-	-	5	1	-	4
高松町	10	4	-	1	-	2	-	1	6	-	-	4	-	-	2
板波町	15	5	-	2	-	1	-	2	10	-	1	2	3	2	2
平野町	1	1	-	1	-	-	-	-	-	-	-	-	-	-	-
谷町	1	-	-	-	-	-	-	-	1	-	1	-	-	-	-
和田町	31	12	-	7	-	3	2	-	19	-	2	5	2	4	6
高田井町	33	8	-	4	-	1	2	1	25	-	4	5	4	4	8

資料：平成16年商業統計調査（簡易調査）（平成16年6月1日現在）

(単位：店)

町名	合計	卸売業							小売業						
		計	49 各 種 卸 売 業	50 織 維 ・ 衣 服 等 卸 売 業	51 飲 食 料 卸 売 業	52 建 築 材 ・ 機 械 卸 売 業	53 機 械 卸 売 業	54 其 他 卸 売 業	計	55 各 種 小 売 業	56 織 物 ・ 衣 服 ・ 身 の 回 り 品 小 売 業	57 飲 食 料 小 売 業	58 自 動 車 ・ 自 転 車 小 売 業	59 家 具 ・ 機 器 小 売 業	60 其 他 小 売 業
野村地区	114	38	-	9	18	3	4	4	76	1	9	21	11	9	25
比延地区	42	6	-	1	1	1	1	2	36	2	3	10	6	4	11
比延町	6	-	-	-	-	-	-	-	6	-	-	2	2	-	2
上比延町	7	1	-	-	-	-	-	1	6	-	1	2	1	-	2
中畑町	2	1	-	-	-	-	-	1	1	-	-	-	-	-	1
住吉町	1	-	-	-	-	-	-	-	1	-	-	-	-	-	1
鹿野町	21	2	-	1	-	-	1	-	19	2	1	5	3	4	4
塚口町	-	-	-	-	-	-	-	-	-	-	-	-	-	-	-
高嶋町	-	-	-	-	-	-	-	-	-	-	-	-	-	-	-
堀町	5	2	-	-	1	1	-	-	3	-	1	1	-	-	1
芳田地区	11	1	-	1	-	-	-	-	10	-	-	4	-	3	3
落方町	1	-	-	-	-	-	-	-	1	-	-	1	-	-	-
明楽寺町	4	-	-	-	-	-	-	-	4	-	-	2	-	1	1
水尾町	1	1	-	1	-	-	-	-	-	-	-	-	-	-	-
岡崎町	3	-	-	-	-	-	-	-	3	-	-	1	-	2	-
上王子町	-	-	-	-	-	-	-	-	-	-	-	-	-	-	-
合山町	1	-	-	-	-	-	-	-	1	-	-	-	-	-	1
出会町	-	-	-	-	-	-	-	-	-	-	-	-	-	-	-
八坂町	1	-	-	-	-	-	-	-	1	-	-	-	-	-	1
黒田庄地区	93	24	-	3	4	7	3	7	69	-	7	21	7	7	27
黒田庄町喜多	10	1	-	-	-	1	-	-	9	-	2	2	-	1	4
黒田庄町大門	15	2	-	-	-	-	1	1	13	-	2	4	-	2	5
黒田庄町津万井	7	3	-	1	-	-	-	2	4	-	-	2	1	1	-
黒田庄町福地	3	1	-	-	-	-	-	1	2	-	-	-	-	1	1
黒田庄町岡	5	2	-	-	-	2	-	-	3	-	-	3	-	-	-
黒田庄町門柳	1	-	-	-	-	-	-	-	1	-	-	-	-	-	1
黒田庄町大伏	2	1	-	-	1	-	-	-	1	-	-	-	-	-	1
黒田庄町西澤	2	-	-	-	-	-	-	-	2	-	-	1	1	-	-
黒田庄町石原	10	1	-	1	-	-	-	-	9	-	-	1	2	-	6
黒田庄町田高	13	5	-	1	-	1	2	1	8	-	-	4	-	-	4
黒田庄町船町	5	-	-	-	-	-	-	-	5	-	-	1	1	1	2
黒田庄町小苗	1	-	-	-	-	-	-	-	1	-	1	-	-	-	-
黒田庄町黒田	7	-	-	-	-	-	-	-	7	-	2	1	2	1	1
黒田庄町前坂	12	8	-	-	3	3	-	2	4	-	-	2	-	-	2

38. 規模別商店数

(単位：店)

年次	従業者数							備考
	計	1～4	5～9	10～19	20～29	30～49	50人以上	
昭和54年	1,099	871	148	53	13	8	6	
57	1,289	999	196	54	22	12	6	
60	951	688	177	54	16	16	-	
63	897	634	166	64	15	12	6	
平成3年	901	625	174	69	11	17	5	
6	854	602	151	71	13	11	6	
9	751	517	144	61	14	11	4	
11	690	470	120	73	12	10	5	簡易調査
14	714	456	151	76	13	13	5	
16	805	533	169	74	17	7	5	簡易調査

資料：商業統計調査（昭和60年以降は、飲食店を除く。）

（注）平成16年は、旧西脇市、旧多可郡黒田庄町を合計したものである。

39. (株)西脇市地方卸売市場主要品目売上高

(単位：千円)

年次	鮮魚介類	加工水産物	そ 菜 類	果 実 類	加工青果類	そ の 他
平成8年	68,364	27,155	44,529	28,627	-	-
9	67,301	27,819	37,402	24,606	-	-
10	60,096	22,300	42,965	18,262	-	-
11	62,661	15,665	39,992	19,730	-	-
12	49,140	12,285	25,641	16,740	-	-
13	50,820	12,705	20,055	13,815	-	-
14	50,421	12,605	16,752	12,369	-	-
15	48,045	12,011	18,422	11,707	-	-
16	42,188	10,547	13,200	11,145	-	-
17	42,972	10,743	13,582	9,282	-	-

資料：(株)西脇市地方卸売市場（各年4月分）

40. (株)西脇市地方卸売市場地区別買受人数

(単位：人)

年次	計	西脇市	多可郡	加東郡	小野市	加西市	氷上郡	その他
平成8年	387	180	99	38	16	9	41	4
9	389	180	99	38	16	10	42	4
10	389	180	99	38	16	10	42	4
11	389	180	99	38	16	10	42	4
12	388	180	99	37	16	10	42	4
13	386	178	96	39	17	10	40	6
14	281	130	70	30	10	5	30	6
15	241	113	62	26	9	5	21	5
16	223	105	56	23	9	5	20	5
17	196	98	49	20	7	2	15	5

資料：(株)西脇市地方卸売市場（各年4月1日現在）

41. 市内金融機関店舗数

(単位：店)

年 度	総 数	普通銀行	信用金庫	信用組合	農業協同 組 合	その他
平成 8 年度	14	4	1	2	6	1
9	13	4	1	1	6	1
10	13	4	1	1	6	1
11	11	3	1	1	5	1
12	11	3	1	1	5	1
13	11	3	1	1	5	1
14	11	3	1	1	5	1
15	11	3	1	1	5	1
16	11	3	1	1	5	1
17	8	3	1	1	2	1

資料：会計課

42. 観光客形態別入込数

(単位：千人)

年 度	総入込数	宿泊・日帰り別		居住地別		利用交通機関別			
		宿 泊	日帰り	県 外	県 内	J R・路 線バス等	貸切バス	自家用車	その他
平成 7 年度	493	76	417	137	356	20	155	305	13
8	497	87	410	142	355	18	74	394	11
9	554	79	475	158	396	20	82	439	15
10	534	79	455	142	392	19	78	429	8
11	513	79	434	136	377	18	75	412	8
12	504	83	421	134	370	17	74	405	8
13	494	73	421	131	363	17	73	397	7
14	680	75	605	126	554	23	100	546	11
15	627	76	551	166	461	21	92	503	11
16	613	94	519	162	451	20	90	492	11

資料：建設経済部商工労政課

43. 観光客目的別入込数

(単位：千人)

年 度	総入込数	自然観賞	社寺参拝	まつり	遺 跡・ 史跡観賞	公園・ 遊園地	施設見学	登 山・ ハイキン グ・キャン プ	ゴルフ・ テニスな ど	コンベン ション
平成 7 年度	493	21	120	40	4	113	53	19	123	-
8	497	20	120	45	4	111	53	13	131	-
9	554	20	121	77	4	112	49	12	159	-
10	534	21	122	83	4	99	45	11	149	-
11	513	20	123	83	4	90	42	12	139	-
12	504	21	125	80	4	88	37	9	140	-
13	494	21	125	70	4	91	38	6	139	-
14	680	24	125	70	3	96	37	7	112	206
15	627	24	123	48	3	88	43	6	110	182
16	613	24	123	53	3	80	41	6	117	166

資料：建設経済部商工労政課

6 工 業

- 44. 産業（中分類）別事業所数、従業者数、
製造品出荷額等（4人以上の事業所）
- 45. 従業者規模別事業所数（4人以上の事業所）
- 46. 経営組織別事業所数及び従業者数（4人以上の事業所）
- 47. 産業（中分類）別事業所数、
製造品出荷額等（4人以上の事務所）
- 48. 町、産業（中分類）別事業所数（4人以上の事業所）
- 49. 織物の生産数量（検査統計に基づく）
- 50. 播州織規模別織布工場数
- 51. 播州織組合員（工場）数、従業者数及び織機台数
- 52. 播州釣針企業数、従業者数
- 53. 播州釣針規模別企業数
- 54. 播州釣針生産数量
- 55. 播州釣針製品別生産状況
- 56. 播州釣針製品等流通状況

播州織物の生産数量及び生産金額

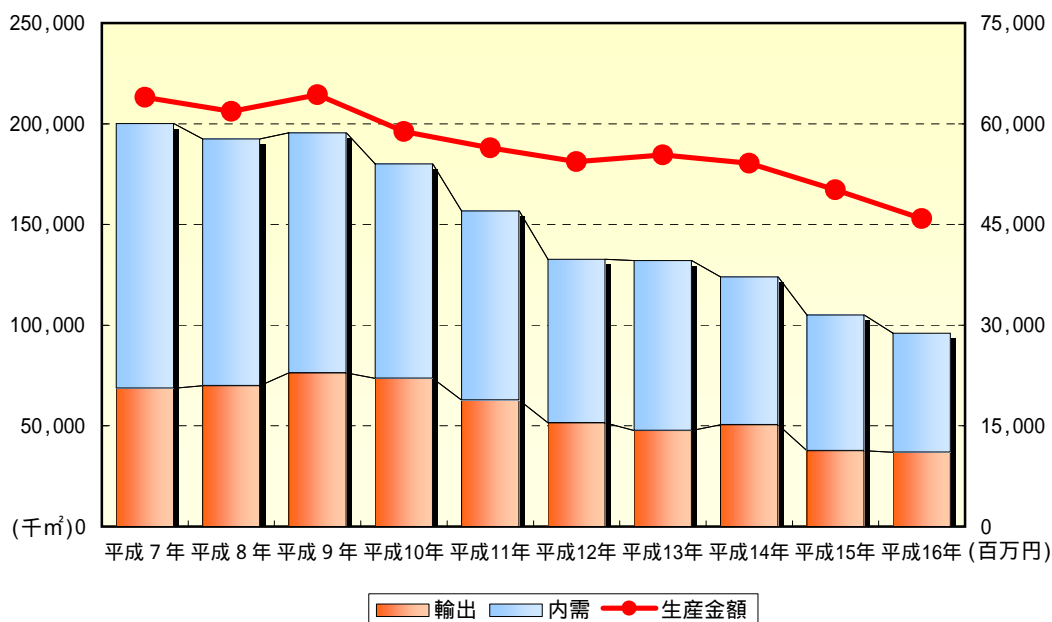

	平成 7 年	平成 8 年	平成 9 年	平成10年	平成11年	平成12年	平成13年	平成14年	平成15年	平成16年
輸出	68,695	69,969	76,344	73,578	62,767	51,523	47,693	50,603	37,719	36,810
内需	131,468	122,425	119,181	106,524	93,907	81,115	84,432	73,360	67,364	59,152
生産金額	63,951	61,848	64,323	58,827	56,414	54,377	55,340	54,116	50,137	45,884

播州釣針生産数量及び生産金額

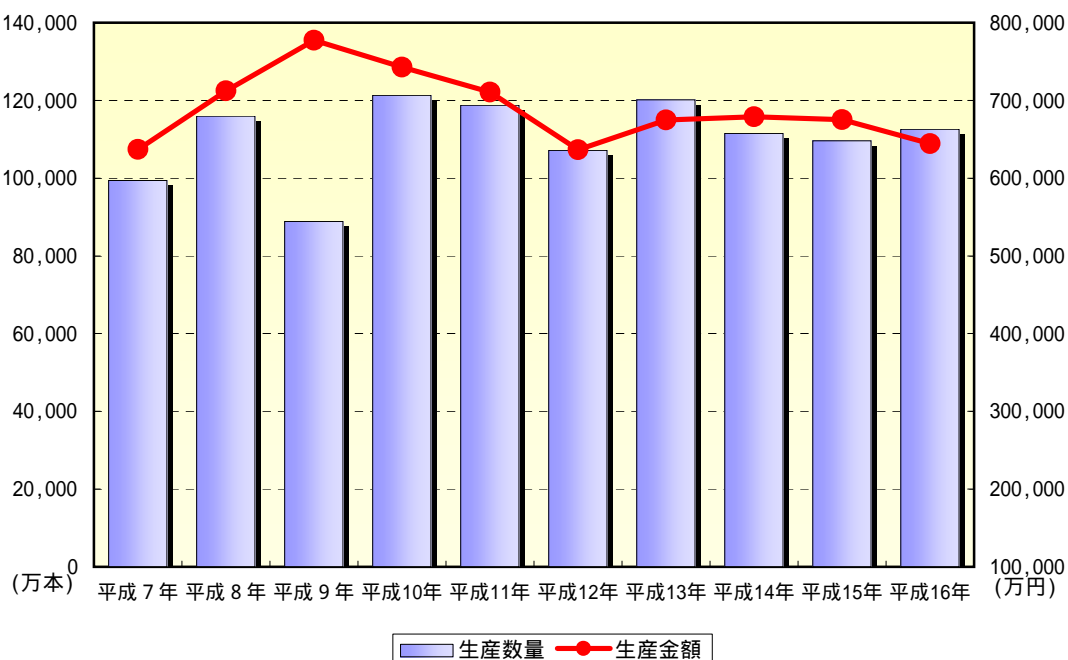

	平成 7 年	平成 8 年	平成 9 年	平成10年	平成11年	平成12年	平成13年	平成14年	平成15年	平成16年
生産数量	99,433	115,958	88,887	121,338	118,787	107,108	120,148	111,538	109,599	112,602
生産金額	636,925	712,411	777,215	742,793	710,707	636,560	674,975	679,040	675,410	644,472

44. 産業（中分類）別事業所数、従業者数、製造品出荷額等（4人以上の事務所）

（単位：事業所、人、万円）

年次・産業中分類	事業所数	従業者数	現金給与総額	原材料使用額	製造品出荷額等	付加価値額
平成元年	363	4,465	1,350,544	3,299,813	6,702,007	3,204,976
2	352	4,524	1,425,302	3,301,038	6,863,178	3,243,652
3	332	4,552	1,507,554	3,841,414	7,554,365	3,472,849
4	315	4,219	1,486,119	3,403,215	7,053,487	3,395,265
5	305	4,237	1,511,397	3,704,876	7,648,470	3,540,447
6	269	3,765	1,356,553	3,982,206	9,474,240	4,805,121
7	261	3,742	1,364,577	4,134,762	11,373,690	5,665,545
8	249	4,353	1,676,563	5,001,731	9,408,453	3,194,833
9	238	4,242	1,754,115	5,772,858	7,687,705	1,121,731
10	252	4,403	1,774,912	5,900,142	9,463,028	1,957,587
11	232	4,308	1,871,294	4,946,853	10,874,751	4,660,108
12	226	4,170	1,766,060	5,935,964	14,267,867	7,226,719
13	222	4,372	1,867,256	4,786,352	11,590,480	4,583,506
14	195	4,096	1,585,235	3,951,333	9,730,492	4,133,981
15	198	4,164	1,644,311	4,506,048	10,502,941	4,344,885
平成16年	160	3,959	1,487,915	4,655,398	11,102,354	3,818,230
09 食料品	9	71	26,324	236,559	411,709	166,810
10 飲料・たばこ・飼料	-	-	-	-	-	-
11 繊維工業	53	990	331,289	408,756	1,080,095	603,901
12 衣服・その他の繊維製品	30	562	182,244	568,110	851,863	277,392
13 木材・木製品	3	30	12,550	5,550	16,235	10,176
14 家具・装備品	1	10	X	X	X	X
15 パルプ・紙・紙加工品	4	59	19,976	49,012	87,499	36,654
16 印刷・同関連業	8	87	30,709	43,955	100,047	51,016
17 化学工業	1	12	X	X	X	X
18 石油製品・石炭製品	-	-	-	-	-	-
19 プラスチック製品	10	191	71,705	359,699	573,455	197,226
20 ゴム製品	2	11	X	X	X	X
21 なめし革・同製品・毛皮	-	-	-	-	-	-
22 窯業・土石製品	5	70	27,742	116,995	212,608	91,060
23 鉄鋼業	-	-	-	-	-	-
24 非鉄金属	-	-	-	-	-	-
25 金属製品	10	207	70,896	162,753	454,883	269,757
26 一般機械器具	3	22	6,660	5,250	16,530	10,743
27 電気機械器具	3	110	32,410	315,169	640,923	296,121
28 情報通信機械器具	-	-	-	-	-	-
29 電子部品・デバイス	2	1,084	X	X	X	X
30 輸送用機械器具	4	47	16,023	26,761	45,750	18,085
31 精密機械器具	2	34	X	X	X	X
32 その他	10	362	150,838	678,828	952,790	240,265

資料：工業統計調査（各年12月31日現在）

（注）平成14年調査以降、工業統計調査用産業分類・品目分類が改定された。

工業統計調査（指定統計第10号）

調査対象は、日本標準産業分類Fに属するすべての事業所で、国及び公共団体に属する事業所は除く。

45. 従業者規模別事業所数（4人以上の事業所）

（単位：事業所）

年次	合計	従業者4人以上29人以下の事業所				従業者30人以上の事業所							
		計	4～9	10～19	20～29	計	30～49	50～99	100～199	200～299	300～499	500～999	1000人以上
平成元年	363	346	282	45	19	17	5	5	4	2	1	-	-
2	352	334	271	40	23	18	4	8	3	2	1	-	-
3	332	311	251	41	19	21	7	6	5	2	1	-	-
4	315	295	234	38	23	20	7	7	3	2	1	-	-
5	305	284	225	39	20	21	5	10	3	3	-	-	-
6	269	249	193	38	18	20	5	10	3	2	-	-	-
7	261	241	185	41	15	20	7	8	3	2	-	-	-
8	249	228	170	41	17	21	7	6	5	2	-	1	-
9	238	218	165	37	16	20	5	8	4	2	-	1	-
10	252	232	176	39	17	20	5	8	4	2	-	1	-
11	232	208	154	38	16	24	10	8	5	-	-	1	-
12	226	203	154	33	16	23	11	6	4	1	-	1	-
13	222	197	144	39	14	25	12	5	6	1	-	1	-
14	195	176	120	40	16	19	6	6	5	1	-	-	1
15	198	178	128	35	15	20	6	8	4	1	-	-	1
16	160	141	95	34	12	19	6	8	3	1	-	-	1

資料：工業統計調査（各年12月31日現在）

46. 経営組織別事業所数及び従業者数（4人以上の事業所）

（単位：事業所、人）

年次	事業所数			従業者数						
	合計	会社	その他	合計	常用労働者			個人事業主・家族従業者		
					計	男	女	計	男	女
平成元年	363	199	164	4,465	4,154	2,371	1,783	311	168	143
2	352	191	161	4,524	4,204	2,454	1,750	320	168	152
3	332	188	144	4,552	4,244	2,448	1,796	308	176	132
4	315	185	130	4,219	3,955	2,294	1,661	264	149	115
5	305	185	120	4,237	4,006	2,379	1,627	231	131	100
6	269	176	93	3,765	3,583	2,156	1,427	182	109	73
7	251	168	83	3,742	3,558	2,146	1,412	184	112	72
8	249	167	82	4,353	4,191	2,697	1,494	162	100	62
9	238	159	79	4,242	4,092	2,715	1,377	150	93	57
10	252	171	81	4,403	4,244	2,765	1,479	159	91	68
11	232	161	71	4,308	4,183	2,742	1,441	125	79	46
12	226	148	78	4,170	4,035	2,669	1,366	135	83	52
13	222	161	61	4,372	4,245	2,790	1,455	127	72	55
14	195	150	45	4,096	4,014	2,697	1,317	82	50	32
15	198	150	48	4,164	4,085	2,752	1,333	79	47	32
16	160	124	36	3,959	3,901	2,624	1,277	58	35	23

資料：工業統計調査（各年12月31日現在）

47. 産業（中分類）別事業所数、製造品出荷額等（4人以上の事務所）

産業中分類	数	平成5年		平成6年		平成7年	
		事業所数	製造品出荷額等	事業所数	製造品出荷額等	事業所数	製造品出荷額等
総	数	305	7,648,470	269	9,474,240	261	11,373,690
12 食料品		11	138,012	11	140,800	10	140,303
13 飲料・飼料・たばこ		1	X	1	X	1	X
14 繊維工業		169	2,415,032	146	2,060,352	133	1,956,619
15 衣服・その他の繊維製品		45	1,289,425	39	1,144,849	44	1,055,354
16 木材・木製品		8	39,295	7	38,306	6	32,140
17 家具・装備品		2	X	2	X	4	54,856
18 パルプ・紙・紙加工品		7	166,895	7	148,838	7	151,154
19 出版・印刷		7	95,937	7	93,287	7	103,448
20 化学工業		-	-	-	-	-	-
21 石油・石炭製品		-	-	-	-	-	-
22 プラスチック製品		6	180,814	6	214,899	7	188,647
23 ゴム製品		2	X	1	X	1	X
24 なめし革・同製品		-	-	-	-	-	-
25 窯業・土石製品		6	223,717	6	245,553	5	289,972
26 鉄鋼業		1	X	-	-	-	-
27 非金属製品		-	-	-	-	-	-
28 金属製器具		12	406,992	10	471,087	7	403,017
29 一般機械器具		6	169,856	5	227,141	5	103,482
30 電気機械器具		5	1,439,276	5	3,692,982	6	5,793,056
31 輸送用機械器具		2	X	2	X	4	90,914
32 精密機械器具		-	-	-	-	-	-
33 武器器具		-	-	-	-	-	-
34 その他		15	1,027,473	14	941,663	14	1,003,766

産業中分類	数	平成8年		平成9年		平成10年	
		事業所数	製造品出荷額等	事業所数	製造品出荷額等	事業所数	製造品出荷額等
総	数	249	9,408,453	238	7,687,705	252	9,463,028
12 食料品		12	73,037	11	64,598	11	94,871
13 飲料・飼料・たばこ		1	X	1	X	1	X
14 繊維工業		126	2,223,978	123	2,242,048	117	2,551,867
15 衣服・その他の繊維製品		41	1,039,937	34	661,770	45	887,565
16 木材・木製品		4	34,049	4	34,140	5	31,140
17 家具・装備品		1	X	2	X	1	X
18 パルプ・紙・紙加工品		6	154,931	6	150,878	6	115,992
19 出版・印刷		7	105,187	6	105,124	9	112,562
20 化学工業		-	-	-	-	-	-
21 石油・石炭製品		-	-	-	-	-	-
22 プラスチック製品		7	353,303	6	322,326	7	314,490
23 ゴム製品		-	-	2	X	2	X
24 なめし革・同製品		-	-	-	-	-	-
25 窯業・土石製品		6	231,996	6	248,050	6	246,801
26 鉄鋼業		-	-	-	-	-	-
27 非金属製品		-	-	-	-	-	-
28 金属製器具		9	517,257	8	527,069	9	490,978
29 一般機械器具		6	157,273	6	164,507	6	149,858
30 電気機械器具		6	3,335,905	6	1,835,583	7	3,014,491
31 輸送用機械器具		3	X	2	X	3	64,599
32 精密機械器具		-	-	-	-	-	-
33 武器器具		-	-	-	-	-	-
34 その他		14	1,101,120	15	1,233,783	17	1,251,566

資料：工業統計調査（各年12月31日現在）

（注）平成14年調査以降、工業統計調査用産業分類・品目分類が改定された。

(単位：事業所、万円)

産業中分類	数	平成 11 年		平成 12 年		平成 13 年	
		事業所数	製造品出荷額等	事業所数	製造品出荷額等	事業所数	製造品出荷額等
総	数	232	10,874,751	226	14,267,867	222	11,590,480
12 食料	品	8	92,463	10	271,190	11	283,202
13 飲料・飼料・たばこ	工業	1	X	1	X	1	X
14 繊維	工業	110	2,329,241	93	2,002,027	88	1,494,943
15 衣服・その他の繊維製品		38	876,553	45	834,705	44	1,172,209
16 木材・木製品		4	22,000	5	70,420	4	76,800
17 家具・装備品		1	X	1	X	1	X
18 パルプ・紙・紙加工品		6	130,696	4	75,639	4	93,575
19 出版・印刷	業	9	132,248	10	136,362	9	121,332
20 化学工業		-	-	-	-	1	X
21 石油・石炭製品		-	-	-	-	-	-
22 プラスチック製品		6	277,844	8	325,504	11	311,371
23 ゴム製品		3	X	2	X	1	X
24 なめし革・同製品		-	-	-	-	-	-
25 窯業・土石製品		6	252,008	5	281,083	4	229,863
26 鉄鋼	業	-	-	-	-	-	-
27 非鉄金属	属	-	-	-	-	-	-
28 金属製	品	7	474,605	10	506,252	9	508,786
29 一般機械器具		5	147,002	5	72,459	7	123,750
30 電気機械器具		8	4,716,206	7	8,386,943	9	5,873,551
31 輸送用機械器具		5	68,427	5	55,620	3	9,711
32 精密機械器具		-	-	-	-	1	X
33 武	器	-	-	-	-	-	-
34 その他		15	1,201,317	15	1,118,721	14	1,088,356

産業中分類	数	平成 14 年		平成 15 年		平成 16 年	
		事業所数	製造品出荷額等	事業所数	製造品出荷額等	事業所数	製造品出荷額等
総	数	195	9,730,492	198	10,502,941	160	11,102,354
09 食料	品	10	290,778	11	292,289	9	411,709
10 飲料・たばこ・飼料	工業	1	X	-	-	-	-
11 繊維	工業	78	1,371,034	74	1,303,330	53	1,080,095
12 衣服・その他の繊維製品		32	702,434	35	977,246	30	851,863
13 木材・木製品		4	75,765	3	14,740	3	16,235
14 家具・装備品		1	X	2	X	1	X
15 パルプ・紙・紙加工品		4	85,539	4	86,080	4	87,499
16 印刷・同関連業		7	49,708	8	70,380	8	100,047
17 化学工業		1	X	-	-	1	X
18 石油製品・石炭製品		-	-	-	-	-	-
19 プラスチック製品		9	373,170	10	404,178	10	573,455
20 ゴム製品		1	X	3	X	2	X
21 なめし革・同製品・毛皮		-	-	-	-	-	-
22 窯業・土石製品		4	222,293	5	206,637	5	212,608
23 鉄鋼	業	-	-	-	-	-	-
24 非鉄金属	属	-	-	-	-	-	-
25 金属製	品	9	548,854	12	555,134	10	454,883
26 一般機械器具		7	109,643	6	53,676	3	16,530
27 電気機械器具		6	293,533	5	660,667	3	640,923
28 情報通信機械器具		-	-	-	-	-	-
29 電子部品・デバイス		2	X	2	X	2	X
30 輸送用機械器具		4	53,512	4	45,080	4	45,750
31 精密機械器具		2	X	2	X	2	X
32 その他		13	941,746	12	979,128	10	952,790

48. 町、産業（中分類）別事業所数（4人以上の事業所）

町名	合計	09 食料品	10 飲料・たばこ・飼料	11 繊維工業	12 衣服・その他の繊維製品	13 木材・木製品	14 家具・装備品	15 パルプ・紙・紙加工品	16 印刷・同関連業	17 化学工業	18 石油製品・石炭製品	19 プラスチック製品	20 ゴム製品	21 なめし革・同製品・毛皮	22 窯業・土石製品	23 鉄鋼業	24 非鉄金属	25 金属製	26 一般機械器具	27 電気機械器具	28 情報通信機械器具	29 電子部品・デバイス	30 輸送用機械器具	31 精密機械器具	32 その他
総数	160	9	-	53	30	3	1	4	8	1	-	10	2	-	5	-	-	10	3	3	-	2	4	2	10
西脇地区	9	3	-	1	2	-	-	-	1	1	-	-	-	-	-	-	-	-	-	1	-	-	-	-	-
津万地区	21	-	-	10	6	-	-	-	-	-	-	1	-	-	-	-	-	-	-	-	-	-	-	-	4
下戸田	4	-	-	3	1	-	-	-	-	-	-	-	-	-	-	-	-	-	-	-	-	-	-	-	-
上野	1	-	-	-	1	-	-	-	-	-	-	-	-	-	-	-	-	-	-	-	-	-	-	-	-
上戸田	-	-	-	-	-	-	-	-	-	-	-	-	-	-	-	-	-	-	-	-	-	-	-	-	-
津万	1	-	-	1	-	-	-	-	-	-	-	-	-	-	-	-	-	-	-	-	-	-	-	-	-
嶋	3	-	-	1	1	-	-	-	-	-	-	1	-	-	-	-	-	-	-	-	-	-	-	-	-
大垣内	1	-	-	1	-	-	-	-	-	-	-	-	-	-	-	-	-	-	-	-	-	-	-	-	-
寺内	4	-	-	3	1	-	-	-	-	-	-	-	-	-	-	-	-	-	-	-	-	-	-	-	-
西嶋	-	-	-	-	-	-	-	-	-	-	-	-	-	-	-	-	-	-	-	-	-	-	-	-	-
蒲江	4	-	-	-	-	-	-	-	-	-	-	-	-	-	-	-	-	-	-	-	-	-	-	-	4
坂本	1	-	-	1	-	-	-	-	-	-	-	-	-	-	-	-	-	-	-	-	-	-	-	-	-
大野	2	-	-	-	2	-	-	-	-	-	-	-	-	-	-	-	-	-	-	-	-	-	-	-	-
日野地区	38	1	-	11	6	1	-	1	1	-	-	4	1	-	2	-	-	4	-	1	-	-	1	-	4
小坂町	3	1	-	-	1	-	-	-	-	-	-	-	-	-	-	-	-	-	-	-	-	-	-	-	1
郷瀬町	5	-	-	1	1	-	-	-	-	-	-	-	1	-	1	-	-	-	-	-	-	-	-	-	1
富田町	1	-	-	-	-	-	-	-	-	-	-	-	-	-	-	-	-	-	-	-	-	-	-	-	1
日野町	2	-	-	-	1	-	-	1	-	-	-	-	-	-	-	-	-	-	-	-	-	-	-	-	-
富吉南町	3	-	-	1	1	-	-	-	-	-	-	1	-	-	-	-	-	-	-	-	-	-	-	-	-
富吉上町	2	-	-	2	-	-	-	-	-	-	-	-	-	-	-	-	-	-	-	-	-	-	-	-	-
前島町	4	-	-	3	-	-	-	-	-	-	-	-	-	-	1	-	-	-	-	-	-	-	-	-	-
西田町	2	-	-	-	-	-	-	-	-	-	-	-	-	-	-	-	-	1	-	1	-	-	-	-	-
市原町	4	-	-	2	-	1	-	-	-	-	-	1	-	-	-	-	-	-	-	-	-	-	-	-	-
大木町	3	-	-	1	1	-	-	-	-	-	-	-	-	-	-	-	-	-	-	-	-	-	-	-	1
野中町	4	-	-	1	-	-	-	-	-	-	-	2	-	-	-	-	-	1	-	-	-	-	-	-	-
羽安町	5	-	-	-	1	-	-	-	1	-	-	-	-	-	-	-	-	2	-	-	-	-	1	-	-

資料：平成16年工業統計調査（平成16年12月31日現在）

(単位：事業所)

町名	合計	09 食料品	10 飲料・たばこ・飼料	11 繊維工業	12 衣服・その他の繊維製品	13 木材・木製品	14 家具・装備品	15 パルプ・紙・紙加工品	16 印刷・同関連業	17 化学工業	18 石油製品・石炭製品	19 プラスチック製品	20 ゴム製品	21 なめし革・同製品・毛皮	22 窯業・土石製品	23 鉄鋼業	24 非鉄金属	25 金属製	26 一般機械器具	27 電気機械器具	28 情報通信機械器具	29 電子部品・デバイス	30 輸送用機械器具	31 精密機械器具	32 その他
重春地区	44	1	-	17	8	2	-	2	3	-	-	1	1	-	-	-	-	2	2	-	-	1	2	1	1
和布町	6	1	-	2	-	-	-	-	1	-	-	-	1	-	-	-	-	1	-	-	-	-	-	-	-
高松町	1	-	-	-	-	-	-	-	-	-	-	-	-	-	-	-	-	1	-	-	-	-	-	-	-
板波町	8	-	-	2	3	2	-	-	-	-	-	-	-	-	-	-	-	-	-	-	-	-	1	-	-
平野町	3	-	-	-	1	-	-	1	-	-	-	-	-	-	-	-	-	-	-	-	-	1	-	-	-
谷町	2	-	-	1	1	-	-	-	-	-	-	-	-	-	-	-	-	-	-	-	-	-	-	-	-
和田町	12	-	-	6	2	-	-	-	1	-	-	1	-	-	-	-	-	-	1	-	-	-	-	1	-
高田井町	12	-	-	6	1	-	-	1	1	-	-	-	-	-	-	-	-	-	1	-	-	-	1	-	1
野村地区	12	3	-	2	3	-	1	-	2	-	-	-	-	-	-	-	-	-	1	-	-	-	-	-	-
比延地区	25	1	-	9	4	-	-	-	1	-	-	3	-	-	3	-	-	2	-	-	-	-	1	-	1
比延町	2	-	-	1	1	-	-	-	-	-	-	-	-	-	-	-	-	-	-	-	-	-	-	-	-
上比延町	6	-	-	2	1	-	-	-	-	-	-	-	-	-	2	-	-	-	-	-	-	-	-	-	1
中畑町	5	-	-	1	-	-	-	-	-	-	-	2	-	-	-	-	-	1	-	-	-	-	1	-	-
住吉町	1	-	-	1	-	-	-	-	-	-	-	-	-	-	-	-	-	-	-	-	-	-	-	-	-
鹿野町	6	-	-	2	1	-	-	-	1	-	-	1	-	-	1	-	-	-	-	-	-	-	-	-	-
塚口町	-	-	-	-	-	-	-	-	-	-	-	-	-	-	-	-	-	-	-	-	-	-	-	-	-
高嶋町	-	-	-	-	-	-	-	-	-	-	-	-	-	-	-	-	-	-	-	-	-	-	-	-	-
堀町	5	1	-	2	1	-	-	-	-	-	-	-	-	-	-	-	-	1	-	-	-	-	-	-	-
芳田地区	11	-	-	3	1	-	-	1	-	-	-	1	-	-	-	-	-	2	-	1	-	1	-	1	-
落方町	-	-	-	-	-	-	-	-	-	-	-	-	-	-	-	-	-	-	-	-	-	-	-	-	-
明楽寺町	3	-	-	1	1	-	-	1	-	-	-	-	-	-	-	-	-	-	-	-	-	-	-	-	-
水尾町	6	-	-	2	-	-	-	-	-	-	-	-	-	-	-	-	-	1	-	1	-	1	-	1	-
岡崎町	1	-	-	-	-	-	-	-	-	-	-	-	-	-	-	-	-	1	-	-	-	-	-	-	-
上王子町	-	-	-	-	-	-	-	-	-	-	-	-	-	-	-	-	-	-	-	-	-	-	-	-	-
合山町	1	-	-	-	-	-	-	-	-	-	-	1	-	-	-	-	-	-	-	-	-	-	-	-	-
出会町	-	-	-	-	-	-	-	-	-	-	-	-	-	-	-	-	-	-	-	-	-	-	-	-	-
八坂町	-	-	-	-	-	-	-	-	-	-	-	-	-	-	-	-	-	-	-	-	-	-	-	-	-

49. 織物の生産数量（検査統計に基づく）

（単位：㎡、百万円、円）

区 分	平成2年	平成3年	平成4年	平成5年	平成6年
合 計	318,171,902	305,661,754	282,060,301	239,392,080	232,663,606
対 前 年 比	33,315,417	125,101,148	23,601,453	42,668,221	6,728,474
輸 出 計	200,300,055	171,906,220	142,532,889	121,511,625	104,670,791
綿 織 物	168,210,628	150,459,419	127,942,858	111,105,143	98,240,436
ス フ 織 物	2,026,558	2,777,252	2,744,962	2,044,482	1,645,885
合 織 維 物	30,062,869	18,669,549	11,845,069	8,362,000	4,784,470
内 需 計	117,871,847	133,755,534	139,527,412	117,880,455	127,992,815
綿 織 物	102,745,490	120,430,167	124,542,553	105,410,925	116,140,548
ス フ 織 物	2,006,132	1,308,206	1,393,080	1,283,264	1,785,161
合 織 維 物	13,120,225	12,017,161	13,591,779	11,186,266	10,067,106
生 産 金 額	87,104	92,486	84,804	71,964	71,784
生 産 ㎡ 金 額	274	303	301	301	309

区 分	平成7年	平成8年	平成9年	平成10年	平成11年
合 計	200,163,062	192,394,338	195,525,041	180,102,197	156,673,520
対 前 年 比	32,500,544	7,768,724	3,130,703	15,422,844	23,528,677
輸 出 計	68,694,981	69,969,137	76,344,462	73,578,093	62,766,714
綿 織 物	62,116,627	67,310,112	72,987,158	70,397,036	59,858,728
ス フ 織 物	662,655	323,166	304,287	210,854	313,165
合 織 維 物	5,915,699	2,335,859	3,053,017	2,970,203	2,594,821
内 需 計	131,468,081	122,425,201	119,180,579	106,524,104	93,906,806
綿 織 物	121,159,425	112,931,807	111,563,158	100,593,091	88,438,209
ス フ 織 物	1,803,829	1,573,970	582,539	475,000	335,047
合 織 維 物	8,504,827	7,919,424	7,034,282	5,456,013	5,133,550
生 産 金 額	63,951	61,848	64,323	58,827	56,414
生 産 ㎡ 金 額	319	321	329	327	360

区 分	平成12年	平成13年	平成14年	平成15年	平成16年
合 計	132,638,344	132,125,731	123,962,048	105,082,853	95,962,208
対 前 年 比	24,035,176	512,613	8,163,683	18,879,195	9,120,645
輸 出 計	51,522,865	47,693,268	50,602,531	37,718,636	36,810,356
綿 織 物	48,925,843	44,001,716	48,105,941	35,194,027	33,725,608
ス フ 織 物	87,607	191,136	165,148	21,537	58,305
合 織 維 物	2,509,415	3,500,416	2,331,442	2,503,072	3,026,443
内 需 計	81,115,479	84,432,463	73,359,517	67,364,217	59,151,852
綿 織 物	75,555,122	78,444,475	68,185,449	61,884,482	54,156,136
ス フ 織 物	287,331	204,149	109,896	224,848	113,583
合 織 維 物	5,273,026	5,783,839	5,064,172	5,254,887	4,882,133
生 産 金 額	54,377	55,340	54,116	50,137	45,884
生 産 ㎡ 金 額	410	419	437	477	478

資料：播州織工業組合

50. 播州織規模別織布工場数

年次	総数	1～9	10～19	20～29	30～49	50～99	100台以上
昭和62年	619	105	393	76	27	14	4
63	567	119	328	73	27	15	5
平成元年	550	117	320	66	28	14	5
2	530	116	306	60	29	15	4
3	496	109	278	62	30	14	3
4	453	108	250	52	30	9	4
5	390	98	214	43	24	11	-
6	362	108	197	27	22	8	-
7	325	97	179	24	19	6	-
8	304	97	162	23	18	4	-
9	295	98	159	19	16	3	-
10	272	98	142	18	11	3	-
11	235	86	124	13	9	3	-
12	212	74	115	13	9	1	-
13	417	154	230	18	12	2	1
14	393	155	208	15	12	2	1
15	366	142	202	8	11	2	1
16	347	138	181	13	12	2	1

資料：播州織工業組合

(注)平成13年4月1日、播州織構造改善工業組合、北播織構造改善工業組合、野間織物構造改善工業組合、加西織構造改善工業組合が合併し、播州織工業組合となり、数値も全組合の合計数値となる。

51. 播州織組合員(工場)数、従業者数及び織機台数

(単位：人、台)

年次	組合員数	従業者数			機械台数
		総数	男	女	
昭和62年	619	2,452	1,079	1,373	11,194
63	567	2,017	908	1,109	9,927
平成元年	550	2,009	908	1,101	9,520
2	530	1,844	829	1,015	9,304
3	496	1,699	776	926	8,933
4	453	1,324	619	705	8,119
5	390	1,166	556	610	6,016
6	362	1,099	526	573	5,098
7	325	1,077	484	593	4,464
8	304	975	436	539	4,049
9	295	847	409	438	3,822
10	274	797	382	415	3,385
11	237	719	344	375	2,868
12	214	653	312	341	2,467
13	417	1,591	797	794	4,912
14	395	1,500	757	743	4,591
15	366	1,311	678	633	4,207
16	347	1,281	678	603	3,976

資料：播州織工業組合

(注)平成13年4月1日、播州織構造改善工業組合、北播織構造改善工業組合、野間織物構造改善工業組合、加西織構造改善工業組合が合併し、播州織工業組合となり、数値も全組合の合計数値となる。

52. 播州釣針企業数、従業者数

(単位：人)

年次	企業数				従業者数			
	合計	西脇市	多可郡	丹波市	合計	西脇市	多可郡	丹波市
平成7年	50	23	16	11	380	339	15	26
8	50	24	16	10	423	372	16	35
9	50	24	16	10	408	311	43	54
10	44	22	13	9	324	271	18	35
11	44	22	13	9	342	286	18	38
12	43	22	12	9	355	292	26	37
13	42	21	12	9	360	296	26	38
14	41	21	11	9	376	307	29	40
15	39	21	10	8	383	313	32	38
16	40	21	10	9	402	325	32	45

資料：播州釣針協同組合

53. 播州釣針規模別企業数

(単位：事業所)

年次	合計			1～5			6～10			11～20			21～50			51人以上		
	計	個人	法人	計	個人	法人	計	個人	法人	計	個人	法人	計	個人	法人	計	個人	法人
平成7年	50	32	18	40	32	8	4	-	4	3	-	3	1	-	1	2	-	2
8	50	30	20	39	30	9	5	-	5	1	-	1	3	-	3	2	-	2
9	50	29	21	39	3	8	5	-	5	2	-	2	3	-	3	2	-	2
10	44	25	19	33	25	8	5	-	5	1	-	1	3	-	3	2	-	2
11	44	24	20	34	24	10	3	-	3	2	-	2	3	-	3	2	-	2
12	43	24	19	27	22	5	9	2	7	2	-	2	3	-	3	2	-	2
13	42	22	20	26	20	6	9	2	7	2	-	2	3	-	3	2	-	2
14	41	20	21	25	19	6	9	2	7	2	-	2	3	-	3	2	-	2
15	39	19	20	23	18	5	9	2	7	2	-	2	3	-	3	2	-	2
平成16年	40	19	21	26	19	7	7	-	7	2	-	2	3	-	3	2	-	2
西脇市	21	8	13	12	8	4	3	-	3	2	-	2	2	-	2	2	-	2
多可郡	10	6	4	8	6	2	2	-	2	-	-	-	-	-	-	-	-	-
丹波市	9	5	4	6	5	1	2	-	2	-	-	-	1	-	1	-	-	-

資料：播州釣針協同組合

54. 播州釣針生産数量

(単位：万本、万円)

年次	生産数量				生産金額			
	合計	西脇市	多可郡	丹波市	合計	西脇市	多可郡	丹波市
平成7年	99,433	89,930	4,200	5,303	636,925	502,251	30,641	104,033
8	115,958	105,273	4,691	5,994	712,411	565,212	30,262	116,937
9	88,839	78,745	4,297	5,797	777,215	639,130	25,403	112,682
10	121,334	112,565	3,444	5,325	742,793	619,050	20,104	103,639
11	118,787	111,029	3,274	4,484	710,707	604,798	19,253	86,656
12	107,108	97,509	3,159	6,440	636,560	536,400	17,430	82,730
13	120,148	110,513	2,989	6,646	674,975	561,800	17,210	95,965
14	111,537	100,367	3,216	7,954	679,040	545,700	18,230	115,110
15	109,599	98,544	3,198	7,857	675,410	544,950	18,140	112,320
16	112,602	102,314	3,107	7,181	644,471	523,510	17,653	103,308

資料：播州釣針協同組合

(注) 生産金額には、その他釣用品の金額は含まれない。

55. 播州釣針製品別生産状況

(単位：万本、万円)

年次	合計		鉄針		仕掛		糸付		毛鉤	
	数量	金額	数量	金額	数量	金額	数量	金額	数量	金額
平成7年	99,433	636,925	80,649	241,952	12,248	243,992	6,133	122,685	403	28,296
8	115,958	712,411	95,999	287,998	12,797	255,940	6,766	135,339	396	33,134
9	88,887	777,215	59,912	179,735	17,526	350,123	11,070	220,261	379	27,096
10	121,338	742,793	100,120	300,359	14,636	292,723	6,221	124,431	361	25,280
11	118,787	710,707	98,724	296,173	14,442	288,848	5,357	107,136	264	18,550
12	107,108	636,560	89,252	267,758	12,727	254,518	4,896	97,919	233	16,365
13	120,148	674,975	102,274	306,820	13,275	265,486	4,386	87,710	213	14,959
14	111,538	679,040	91,983	275,950	15,506	310,112	3,809	76,168	240	16,810
15	109,599	675,410	89,866	269,600	15,736	314,702	3,774	75,478	223	15,630
平成16年	112,602	644,471	95,568	286,990	13,631	272,609	3,187	69,740	216	15,132
西脇市	102,314	523,510	90,421	271,535	8,885	177,700	2,833	62,000	175	12,275
多可郡	3,107	17,653	2,679	8,045	334	6,672	76	1,670	18	1,266
丹波市	7,181	103,308	2,468	7,410	4,412	88,237	278	6,070	23	1,591

資料：播州釣針協同組合

56. 播州釣針製品等流通状況

(単位：万円)

年次	合計	国内						輸出計
		計	近畿	関東	中部・北陸	中国・四国・九州	東北・北海道	
平成7年	1,053,309	1,017,484	299,604	262,595	98,534	273,080	83,671	35,825
8	1,182,676	1,110,035	317,582	278,942	103,082	298,780	111,649	72,641
9	1,290,643	1,188,563	332,268	249,504	170,782	336,797	99,212	102,080
10	1,286,815	1,181,715	322,747	256,391	194,489	321,001	87,087	105,100
11	1,245,064	1,143,864	321,663	247,627	200,077	289,942	84,555	101,200
12	1,117,575	1,021,255	292,236	229,508	174,406	256,889	68,216	96,320
13	1,151,997	1,048,327	300,055	226,479	168,981	274,994	77,818	103,670
14	1,087,900	1,023,572	287,134	259,161	165,121	245,995	66,161	64,328
15	1,084,760	1,018,562	284,294	257,092	163,532	246,913	66,731	66,228
平成16年	1,098,422	1,005,803	292,878	240,450	160,159	242,326	69,990	92,619
西脇市	940,200	865,096	236,537	199,922	146,862	217,707	64,068	75,104
多可郡	24,673	24,637	13,167	7,070	1,933	1,873	630	-
丹波市	133,549	116,034	43,174	33,458	11,364	22,746	5,292	17,515

資料：播州釣針協同組合

(注) 生産金額は、釣竿(その他釣用品)を含む合計である。

7 運輸・通信

- 57. 郵便施設数
- 58. 郵便物取扱い状況
- 59. 電話施設数の推移
- 60. 駅別乗客数
- 61. 市内バス運輸状況
- 62. 種別登録自動車台数

駅別乗客数

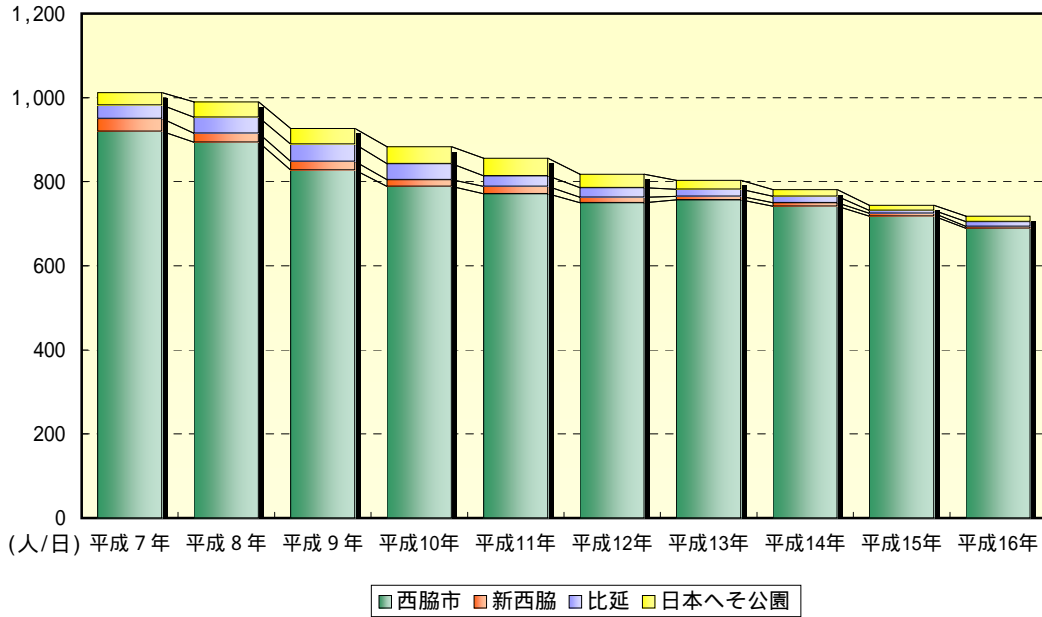

	平成 7 年	平成 8 年	平成 9 年	平成10年	平成11年	平成12年	平成13年	平成14年	平成15年	平成16年
西脇市	920	894	828	789	771	750	757	742	718	689
新西脇	30	21	20	16	18	13	8	8	7	5
比延	32	38	41	38	25	23	17	15	7	11
日本へそ公園	30	37	38	40	42	32	21	16	12	13

種類別登録自動車台数

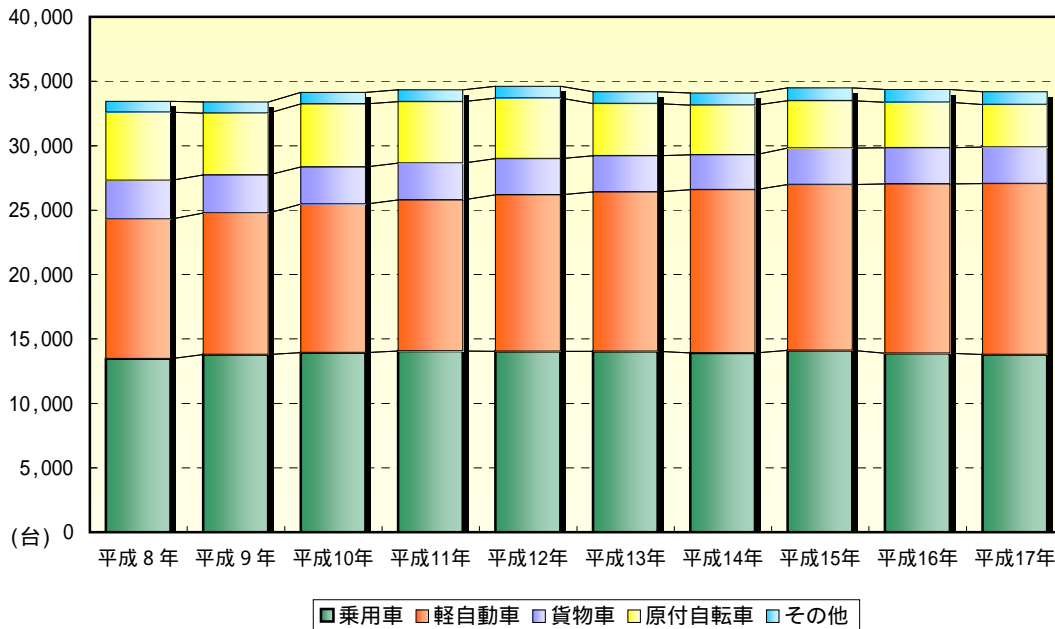

	平成 8 年	平成 9 年	平成10年	平成11年	平成12年	平成13年	平成14年	平成15年	平成16年	平成17年
乗用車	13,478	13,782	13,945	14,070	14,026	14,027	13,913	14,102	13,890	13,799
軽自動車	10,815	10,999	11,521	11,717	12,159	12,395	12,680	12,874	13,142	13,257
貨物車	3,003	2,952	2,894	2,867	2,820	2,790	2,697	2,830	2,798	2,838
原付自転車	5,308	4,800	4,894	4,754	4,679	4,044	3,860	3,683	3,528	3,305
その他	846	865	895	918	935	930	935	995	1,001	990

57. 郵便施設数

(単位：所、人)

年 度	普通局	特定局	簡易局	ポスト	切手類販売所	小包取次所	職員数
平成8年度	1	7	5	77	61	20	79
9	1	7	5	77	65	20	79
10	1	7	5	77	65	20	79
11	1	7	5	81	65	20	78
12	1	7	5	77	74	11	76
13	1	7	5	77	74	11	76
14	1	7	5	76	72	11	75
15	1	7	5	74	71	11	74
16	1	7	5	76	70	11	73

資料：西脇郵便局

58. 郵便物取扱い状況

(単位：通、個)

種 類 ・ 区 分	平 成 13 年				平 成 14 年				
	内 国		外 国		内 国		外 国		
	引 受	配 達	引 受	配 達	引 受	配 達	引 受	配 達	
通常郵便物 取扱数 (1日平均)	総数	10,673	19,300	12	30	10,530	18,990	13	30
	普通書速達	10,510	18,900	12	30	10,370	18,600	13	30
		103	270	-	-	100	270	-	-
		60	130	-	-	60	120	-	-
小包郵便局 取扱数 (1日平均)	総数	49	100	10	10	41	94	10	10
	普通書速達	40	100	10	10	34	94	10	10
		8	-	-	-	6	-	-	-
		1	-	-	-	1	-	-	-
年賀郵便局 年賀特別取扱期間総数		1,259,000	1,149,000	-	-	1,201,000	1,082,000	-	-

種 類 ・ 区 分	平 成 15 年				平 成 16 年				
	内 国		外 国		内 国		外 国		
	引 受	配 達	引 受	配 達	引 受	配 達	引 受	配 達	
通常郵便物 取扱数 (1日平均)	総数	10,260	17,470	14	32	8,350	11,910	10	23
	普通書速達	10,110	17,100	14	32	8,173	11,601	10	23
		90	260	-	-	126	236	-	-
		60	110	-	-	51	73	-	-
小包郵便局 取扱数 (1日平均)	総数	45	96	12	12	55	105	10	10
	普通書速達	36	92	12	12	55	95	10	10
		7	2	-	-	4	5	-	-
		2	2	-	-	3	5	-	-
年賀郵便局 年賀特別取扱期間総数		1,150,000	1,070,000	-	-	1,065,000	1,006,000	-	-

資料：西脇郵便局

(注) 外国扱いは、月平均の数字である。

59. 電話施設数の推移

(単位：加入、台)

年 度	加 入 電 話			総 合 デジ タル (INS ネット)	公 衆 電 話				着 専 電	信 用 電 話
	総 数	事務用	住宅用		合 計	アナログ	デジタル	ICカード		
平成7年度	17,455	7,289	10,166	91	243	169	
8	17,553	7,262	10,291	163	237	159	
9	17,413	7,014	10,399	389	234	142	
10	17,141	6,744	10,397	712	220	132	
11	16,261	6,094	10,167	1,103	217	
12	15,093	5,379	9,714	2,473	194	176	14	4	...	
13	14,395	4,858	9,537	2,948	186	166	14	6	...	
14	14,212	4,538	9,674	2,912	151	131	14	6	...	
15	14,309	4,361	9,948	2,661	148	130	13	5	...	
16	14,318	4,111	10,207	2,395	121	103	13	5	...	

資料：西日本電信電話株式会社兵庫支店

60. 駅別乗客数

(単位：人/日)

年 度	合 計		西脇市駅		新西脇駅		比 延 駅		日本へそ公園駅	
	乗 客	内定期	乗 客	内定期	乗 客	内定期	乗 客	内定期	乗 客	内定期
平成7年度	1,012	669	920	595	30	24	32	26	30	24
8	990	656	894	586	21	15	38	32	37	23
9	927	632	828	555	20	15	41	36	38	26
10	883	602	789	528	16	12	38	32	40	30
11	856	593	771	523	18	15	25	22	42	33
12	818	575	750	517	13	11	23	21	32	26
13	803	566	757	528	8	6	17	15	21	17
14	781	551	742	520	8	6	15	13	16	12
15	744	517	718	497	7	5	7	6	12	9
16	787	553	689	466	5	4	11	9	13	10

資料：JR西日本加古川鉄道部

61. 市内バス運輸状況

(単位：km、台、人、本)

年 度	営業 距離 数	停留 所数	バス 保有 台数	延実働 台 数	乗 車 人 員			1 日 当 たり (平 均)				西脇 (営) 発本数
					総 数	定 期	定 期 外	総走行 距離数	乗 車 人 員			
									総数	定期	定期外	
平成7年度	42.1	77	37	10,360	2,741,570	512,595	2,228,975	6,609	7,491	1,401	6,090	90
8	42.8	84	37	10,104	2,669,800	499,209	2,170,591	6,199	7,315	1,368	5,947	88
9	43.0	84	33	8,987	2,515,404	478,225	2,037,179	5,591	6,892	1,310	5,582	81
10	43.0	84	33	8,722	2,398,325	439,440	1,958,885	5,379	6,571	1,204	5,367	79
11	46.7	97	32	9,064	2,305,768	406,277	1,899,491	5,578	6,300	1,110	5,190	77
12	224.2	123	37	11,051	2,389,416	384,071	2,005,345	8,346	6,546	1,052	5,494	78
13	224.2	123	39	12,457	2,520,866	366,310	2,154,556	8,346	6,906	1,004	5,902	79
14	224.2	123	43	12,313	2,492,026	364,080	2,127,946	8,215	6,827	997	5,830	77
15	224.2	123	43	10,750	2,395,067	372,080	2,022,987	8,608	6,544	1,017	5,527	80
16	224.2	124	43	10,872	2,290,663	376,917	1,913,746	8,878	6,276	1,033	5,243	80

資料：神姫バス(株)

(注)平成12年度からは、西脇営業所が担当する全ての路線に係る数値を計上している。

62. 種類別登録自動車台数

(単位：台)

区 分	平成8年	平成9年	平成10年	平成11年	平成12年	平成13年	平成14年	平成15年	平成16年	平成17年
総 数	33,450	33,398	34,153	34,326	34,921	34,184	34,085	34,484	34,359	34,189
貨 物 車	3,003	2,952	2,894	2,867	2,820	2,790	2,697	2,830	2,798	2,838
普通車	820	841	870	913	913	923	900	951	955	1,028
小型車	2,183	2,111	2,024	1,954	1,907	1,867	1,797	1,879	1,843	1,810
乗合用普通車	43	39	38	44	44	44	48	90	89	97
乗 用 車	13,478	13,782	13,945	14,070	14,328	14,027	13,913	14,102	13,890	13,799
普通車	2,858	3,453	3,904	4,237	4,495	4,741	4,909	5,107	5,160	5,252
小型車	10,620	10,329	10,041	9,833	9,833	9,286	9,004	8,995	8,730	8,547
特 殊 自 動 車	349	373	389	406	414	398	400	410	402	412
二輪の小型自動車	343	328	343	337	360	371	373	386	402	385
軽 自 動 車	10,815	10,999	11,521	11,717	12,159	12,395	12,680	12,874	13,142	13,257
二 輪 車	389	372	395	396	403	407	416	406	405	396
四 輪 乗 用 車	3,331	3,878	4,405	4,838	5,382	5,798	6,212	6,606	6,940	7,293
四 輪 貨 物 車	5,560	5,210	5,167	4,937	4,828	4,671	4,548	4,378	4,336	4,120
農 耕 作 業 用	1,535	1,539	1,554	1,546	1,546	1,519	1,504	1,484	1,461	1,448
小 型 特 殊	111	125	125	131	117	115	114	109	108	96
原 動 機 付 自 転 車	5,308	4,800	4,898	4,754	4,679	4,044	3,860	3,683	3,528	3,305
(うち50cc以下)	4,839	4,414	4,466	4,340	4,269	3,677	3,511	3,342	3,192	3,008

資料：兵庫県税務事務所、企画総務部税務課（各年4月1日現在）

(注) 二輪車とは、総排気量が125ccを超え、250cc以下のものをいう。

二輪の小型自動車とは、250ccを超えるものをいう。

原動機付自転車とは、125cc以下のものをいう。

8 電気・上下水道・ガス

63．上水道、簡易水道給水状況

64．下水道普及状況

65．電灯・電力需要状況

66．都市ガス用途別需要状況

上水道、簡易水道 年間給水量

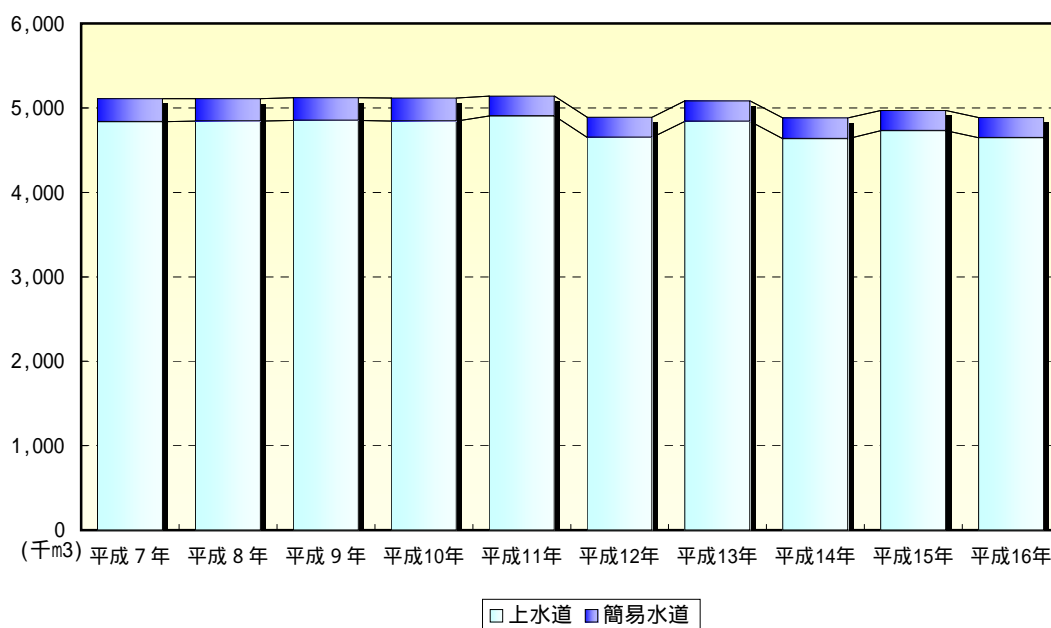

	平成 7 年	平成 8 年	平成 9 年	平成10年	平成11年	平成12年	平成13年	平成14年	平成15年	平成16年
上水道	4,838	4,843	4,850	4,843	4,903	4,651	4,842	4,637	4,732	4,647
簡易水道	273	265	270	273	236	239	240	244	237	239

下水道普及状況

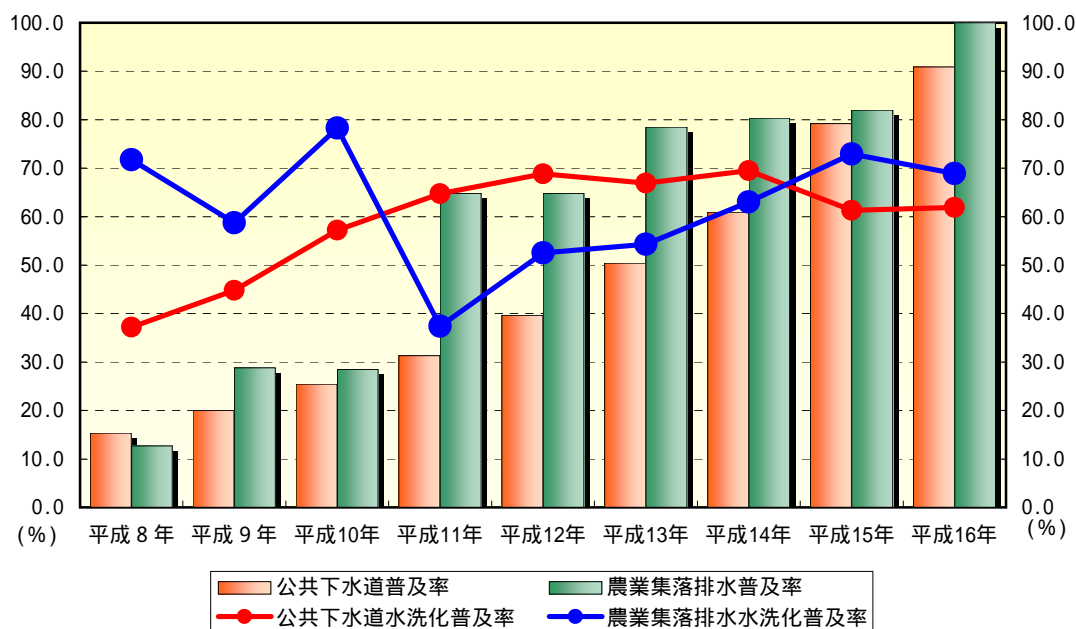

	平成 8 年	平成 9 年	平成10年	平成11年	平成12年	平成13年	平成14年	平成15年	平成16年
公共下水道普及率	15.3	20.0	25.4	31.3	39.6	50.4	60.9	79.2	90.9
農業集落排水普及率	12.7	28.8	28.5	64.8	64.8	78.5	80.3	82.0	100.0
公共下水道水洗化普及率	37.2	44.8	57.2	64.7	68.8	66.9	69.5	61.3	61.9
農業集落排水水洗化普及率	71.7	58.7	78.3	37.4	52.5	54.3	63.0	72.9	68.9

63. 上水道、簡易水道給水状況

(単位:人、m³/、l、戸、円)

区 分	平成 11 年度		平成 12 年度		平成 13 年度	
	上水道	簡易水道	上水道	簡易水道	上水道	簡易水道
計 画 給 水 人 口	37,980	2,750	37,980	2,750	37,980	2,750
計 画 1 日 最 大 給 水 量	15,200	580	15,200	580	15,200	580
給 水 区 域 内 人 口	36,401	2,550	36,436	2,335	36,114	2,490
実 給 水 人 口	36,335	2,346	36,434	2,323	36,053	2,325
公 称 施 設 能 力	15,200	580	15,200	580	15,200	580
1 人 1 日 平 均 給 水 量	369	296	350	282	368	283
1 人 1 日 最 大 給 水 量	379	393	429	376	417	347
1 日 平 均 給 水 量	13,395	695	12,744	654	13,266	657
1 日 最 大 給 水 量	13,758	921	15,634	873	15,028	806
実 給 水 戸 数	12,202	623	12,315	631	12,333	633
水 道 料 金 年 間 収 入 額	664,761,366	37,714,508	676,880,500	37,681,545	672,720,006	38,476,045
年 間 給 水 量	4,902,623	236,141	4,651,410	238,573	4,842,146	239,709

区 分	平成 14 年度		平成 15 年度		平成 16 年度	
	上水道	簡易水道	上水道	簡易水道	上水道	簡易水道
計 画 給 水 人 口	37,980	2,700	37,980	2,700	37,980	2,700
計 画 1 日 最 大 給 水 量	15,200	580	15,200	580	15,200	580
給 水 区 域 内 人 口	35,889	2,484	35,686	2,449	35,521	2,393
実 給 水 人 口	35,649	2,272	35,643	2,205	35,331	2,308
公 称 施 設 能 力	15,200	580	15,200	580	15,200	580
1 人 1 日 平 均 給 水 量	356	294	363	294	360	284
1 人 1 日 最 大 給 水 量	388	452	372	379	451	382
1 日 平 均 給 水 量	12,704	669	12,928	648	12,730	655
1 日 最 大 給 水 量	13,814	1,027	13,268	835	15,922	881
実 給 水 戸 数	12,614	632	12,724	633	12,815	631
水 道 料 金 年 間 収 入 額	669,960,213	39,570,675	660,399,889	37,784,392	679,508,195	37,442,257
年 間 給 水 量	4,637,004	244,232	4,731,738	237,006	4,646,599	238,973

資料: 上下水道部管理課

64. 下水道普及状況

(単位:人、戸、%)

区 分	平成 11 年度		平成 12 年度		平成 13 年度	
	公共下水道	農業集落排水	公共下水道	農業集落排水	公共下水道	農業集落排水
全 体 計 画 区 域 内 人 口 a)	32,422	5,665	32,321	5,672	32,868	5,575
処 理 区 域 人 口 b)	10,149	3,669	12,803	3,676	16,561	4,378
水 洗 化 人 口 c)	6,565	1,372	8,804	1,931	11,077	2,379
水 洗 化 件 数	2,292	370	3,102	537	3,995	656
普 及 率 下 水 道 普 及 率 b)/a)	31.3	64.8	39.6	64.8	50.4	78.5
普 及 率 水 洗 化 普 及 率 c)/b)	64.7	37.4	68.8	52.5	66.9	54.3

区 分	平成 14 年度		平成 15 年度		平成 16 年度	
	公共下水道	農業集落排水	公共下水道	農業集落排水	公共下水道	農業集落排水
全 体 計 画 区 域 内 人 口 a)	32,577	5,629	32,200	5,490	32,430	5,068
処 理 区 域 人 口 b)	19,848	4,524	25,506	4,500	29,470	5,068
水 洗 化 人 口 c)	13,796	2,853	15,630	3,279	18,249	3,491
水 洗 化 件 数	4,810	858	5,761	928	6,695	989
普 及 率 下 水 道 普 及 率 b)/a)	60.9	80.3	79.2	82.0	90.9	100.0
普 及 率 水 洗 化 普 及 率 c)/b)	69.5	63.0	61.3	72.9	61.9	68.9

資料: 上下水道部下水道課

65. 電灯・電力需要状況

(単位：戸、千KWA)

年 度	需 要 戸 数				消 費 量			
	総 数	電 灯	電 力	その他	総 数	電 灯	電 力	その他
平成7年度	23,472	18,795	4,557	120	350,376	75,400	274,105	871
8	23,774	19,150	4,490	134	398,531	76,940	320,762	829
9	24,042	19,475	4,466	101	411,470	77,415	333,139	916
10	24,147	19,653	4,388	106	423,950	80,289	342,831	830
11	24,234	19,789	4,358	87	436,093	82,294	353,097	702
12	24,294	19,916	4,257	121	432,228	83,654	347,558	1,016
13	24,259	20,065	4,133	61	427,616	83,664	342,799	1,153
14	24,375	20,258	4,046	71	440,684	85,417	354,771	496
15	24,439	20,402	3,975	62	445,824	84,792	360,337	695
16	24,462	20,497	3,867	98	467,243	88,025	378,692	527

資料：関西電力㈱社営業所

(注) 1. 需要戸数は年度末現在、消費量は年間分

2. 「その他」は事業用及び営業扱臨時電灯電力とする。

66. 都市ガス用途別需要状況

(単位：戸、m³)

年 度	需 要 戸 数						需 要 量					
	総 数	家庭用	医療用	商業用	公 用	工業用	総 数	家庭用	医療用	商業用	公 用	工業用
平成13年度	2,746	2,523	19	144	60	-	1,831,149	1,085,590	55,655	437,552	252,352	-
14	2,692	2,393	21	215	63	-	1,733,493	1,036,288	64,073	379,120	254,012	-
15	2,652	2,307	19	266	60	-	1,582,857	1,007,600	64,946	290,802	219,509	-
16	2,669	2,328	19	259	62	1	1,339,727	632,701	39,871	492,647	163,956	10,552

資料：伊丹産業㈱西脇都市ガス事業所

9 建設・住宅

- 67．道路の概況
- 68．橋梁の概況
- 69．公園の状況
- 70．家屋の概況
- 71．公営住宅の管理状況

道路の総延長及び橋梁の総延長

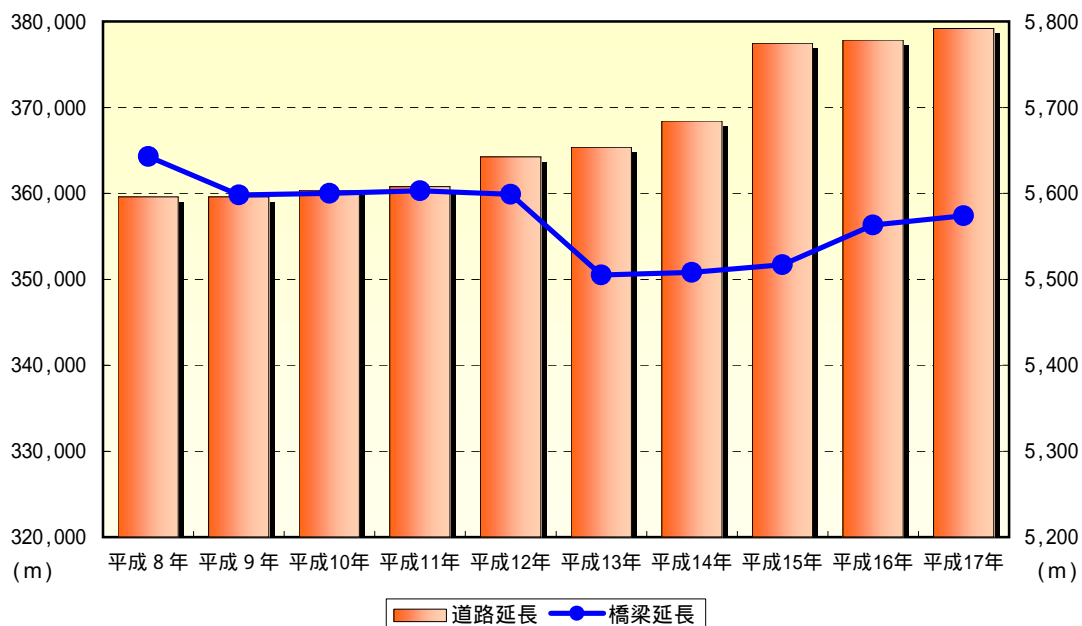

	平成 8 年	平成 9 年	平成10年	平成11年	平成12年	平成13年	平成14年	平成15年	平成16年	平成17年
道路延長	359,575	359,589	360,381	360,787	364,233	365,360	368,400	377,485	377,858	379,189
橋梁延長	5,643	5,598	5,600	5,603	5,599	5,505	5,508	5,517	5,563	5,574

1人当たり公園面積

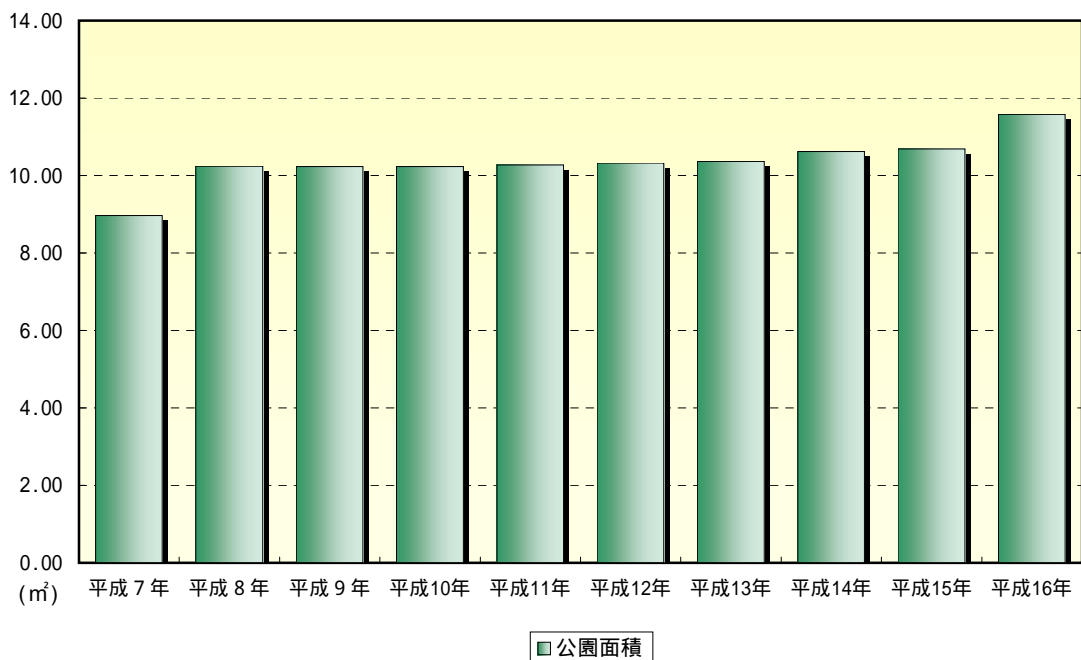

	平成 7 年	平成 8 年	平成 9 年	平成10年	平成11年	平成12年	平成13年	平成14年	平成15年	平成16年
公園面積	8.97	10.24	10.23	10.23	10.27	10.32	10.36	10.62	10.69	11.58

67. 道路の概況

(単位：m、m²、%)

年次	道路延長				道路面積	舗装率		
	総延長	国道	県道	市道		国道	県道	市道
平成8年	359,575	14,072	66,767	278,736	2,253,235	99.5	98.8	93.3
9	359,589	14,072	64,906	280,611	2,293,100	100.0	100.0	93.0
10	360,381	14,246	64,952	281,183	2,322,196	100.0	100.0	93.3
11	360,787	14,246	64,952	281,589	2,352,583	100.0	100.0	94.2
12	364,233	14,386	64,775	285,072	2,368,832	100.0	100.0	94.2
13	365,360	14,495	64,002	286,863	2,428,354	100.0	100.0	94.4
14	368,400	14,495	63,996	289,909	2,461,163	100.0	100.0	94.3
15	377,485	14,495	63,996	298,994	2,591,261	100.0	100.0	94.6
16	377,858	14,495	64,094	299,269	2,529,023	100.0	100.0	94.7
17	379,189	14,495	63,790	300,904	2,538,879	100.0	100.0	94.5

資料：建設経済部建設総務課（各年4月1日現在）

（注）舗装率は、高級舗装と簡易舗装の合計である。

68. 橋梁の概況

(単位：個、m)

年次	総延長		国道		県道		市道	
	個数	延長	個数	延長	個数	延長	個数	延長
平成8年	337	5,598	25	670	50	1,997	262	2,931
9	337	5,600	25	670	50	1,999	262	2,931
10	337	5,602	25	670	51	2,003	261	2,929
11	337	5,603	25	670	51	2,003	261	2,930
12	339	5,599	29	661	50	1,995	260	2,943
13	337	5,505	29	661	50	1,913	258	2,931
14	338	5,508	29	661	49	1,909	260	2,938
15	333	5,517	22	661	49	1,909	262	2,947
16	333	5,563	22	661	49	1,909	262	2,993
17	334	5,574	22	661	49	1,909	263	3,004

資料：建設経済部建設総務課（各年4月1日現在）

69. 公園の状況

(単位：所、ha、m²、%)

年度	総数		総合公園		地区公園		児童公園		運動公園		緑地		1人当たり公園面積	総面積に対する割合
	園数	面積	園数	面積	園数	面積	園数	面積	園数	面積	園数	面積		
平成7年度	16	35.10	2	12.70	2	4.80	11	3.70	1	13.90	-	-	8.97	0.36
8	17	40.00	2	17.30	2	4.80	12	4.00	1	13.90	-	-	10.24	0.41
9	17	40.00	2	17.30	2	4.80	12	4.00	1	13.90	-	-	10.23	0.41
10	17	40.00	2	17.30	2	4.80	12	4.00	1	13.90	-	-	10.23	0.41
11	17	40.00	2	17.30	2	4.80	12	4.00	1	13.90	-	-	10.27	0.41
12	17	40.00	2	17.30	2	4.80	12	4.00	1	13.90	-	-	10.32	0.41
13	17	40.00	2	17.30	2	4.80	12	4.00	1	13.90	-	-	10.36	0.41
14	19	40.75	2	17.30	2	4.80	14	4.75	1	13.90	-	-	10.62	0.42
15	19	40.75	2	17.30	2	4.00	14	4.75	1	13.90	-	-	10.69	0.42
16	21	44.15	2	17.30	2	4.80	14	4.75	1	13.90	2	3.40	11.58	0.46

資料：建設経済部都市整備課

70. 家屋の概況

(単位：棟、㎡、人)

種 別	平成 12 年		平成 13 年		平成 14 年	
	棟 数	床 面 積	棟 数	床 面 積	棟 数	床 面 積
合 計	27,590	3,193,119	27,632	3,208,379	27,698	3,224,251
木 造 家 屋 合 計	21,400	1,843,930	21,350	1,847,246	21,344	1,855,672
専用住宅	10,388	1,047,231	10,466	1,062,135	10,574	1,080,151
共同住宅・寄宿舍	293	53,384	289	52,348	283	51,605
併用住宅	596	67,616	591	66,929	581	65,630
農家住宅	1,322	151,795	1,313	149,926	1,302	148,620
旅館・料亭・待合・ホテル	47	7,992	46	7,783	45	7,510
事務所・銀行・店舗	230	19,402	230	19,616	228	19,370
劇場・映画館・病院	11	2,248	11	2,248	12	2,401
公衆浴場	5	531	5	532	5	532
工場・倉庫	737	156,515	726	152,275	720	150,288
土蔵	789	15,954	788	15,935	784	15,859
付 属 家	6,982	321,262	6,885	317,519	6,810	313,706
非 木 造 家 屋 合 計	6,190	1,349,189	6,282	1,361,133	6,354	1,368,579
事務所・店舗・百貨店・銀行	651	256,924	666	256,785	668	252,160
住宅・アパート	1,700	262,804	1,748	270,541	1,800	278,222
ホテル・病院	24	29,273	25	29,413	26	29,606
工場・倉庫・市場	3,327	771,952	3,362	776,522	3,388	781,158
その他	488	28,236	481	27,872	472	27,433
所 有 者 数		10,986		11,071		11,190

種 別	平成 15 年		平成 16 年		平成 17 年	
	棟 数	床 面 積	棟 数	床 面 積	棟 数	床 面 積
合 計	27,707	3,236,309	27,652	3,240,778	27,507	3,234,419
木 造 家 屋 合 計	21,243	1,857,423	21,121	1,852,155	20,949	1,844,525
専用住宅	10,628	1,093,489	10,678	1,102,695	10,714	1,113,848
共同住宅・寄宿舍	276	51,183	277	51,764	274	51,614
併用住宅	580	65,595	578	65,467	566	64,404
農家住宅	1,283	146,718	1,255	143,795	1,221	140,200
旅館・料亭・待合・ホテル	44	7,351	44	17,351	39	6,830
事務所・銀行・店舗	230	19,456	234	19,716	231	19,420
劇場・映画館・病院	12	2,401	12	2,401	12	1,740
公衆浴場	5	532	5	532	5	532
工場・倉庫	706	146,530	693	141,137	664	134,052
土蔵	779	15,778	772	15,669	761	15,468
付 属 家	6,700	308,390	6,573	301,628	6,462	296,417
非 木 造 家 屋 合 計	6,464	1,378,886	6,531	1,388,623	6,558	1,389,894
事務所・店舗・百貨店・銀行	673	253,187	677	257,609	673	257,880
住宅・アパート	1,843	285,003	1,872	289,428	1,893	294,126
ホテル・病院	26	29,606	28	29,673	28	29,673
工場・倉庫・市場	3,453	783,679	3,490	784,812	3,502	781,222
その他	469	27,411	464	27,101	462	26,993
所 有 者 数		11,286		11,300		11,322

資料：企画総務部税務課（各年1月1日現在、非課税家屋は除く。）

71. 公営住宅の管理状況

(単位：戸)

団地名	平成12年		平成13年		平成14年		平成15年		平成16年		平成17年	
	市営	県営	市営	県営	市営	県営	市営	県営	市営	県営	市営	県営
総数	746	409	746	409	746	409	746	409	699	442	677	442
上戸田団地	30	-	30	-	30	-	30	-	30	-	30	-
下戸田団地	80	-	80	-	80	-	80	-	80	-	80	-
向ヶ丘団地	18	-	18	-	18	-	18	-	18	-	18	-
上野団地	18	-	18	-	18	-	18	-	18	-	18	-
大野団地	78	-	78	-	78	-	78	-	78	-	78	-
大野	6	-	6	-	6	-	6	-	6	-	6	-
八日町	24	-	24	-	24	-	24	-	24	-	24	-
西林寺	48	-	48	-	48	-	48	-	48	-	48	-
坂本団地	10	-	10	-	10	-	10	-	10	-	10	-
鹿野団地	-	-	-	-	-	-	-	-	-	-	-	-
野村団地	18	-	18	-	18	-	18	-	18	-	18	-
旭ヶ丘団地	151	86	151	86	151	86	151	86	151	86	151	86
日野団地	-	-	-	-	-	-	-	-	-	-	-	-
日野ヶ丘団地	309	84	309	84	309	84	309	84	262	84	240	84
日野町	103	-	103	-	103	-	103	-	56	-	52	-
富吉南町	206	84	206	84	206	84	206	84	206	84	188	84
殿ヶ丘団地	18	-	18	-	18	-	18	-	18	-	18	-
春日台団地	-	73	-	73	-	73	-	73	-	73	-	73
谷町テラス	-	68	-	68	-	68	-	68	-	68	-	68
谷町鉄筋	-	44	-	44	-	44	-	44	-	44	-	44
高嶋団地	6	-	6	-	6	-	6	-	6	-	6	-
鹿野テラス	-	54	-	54	-	54	-	54	-	54	-	54
中畑団地	10	-	10	-	10	-	10	-	10	-	10	-
西脇鹿野住宅	-	-	-	-	-	-	-	-	-	33	-	33

資料：建設経済部建築課（各年4月1日現在）

10 労働

- 72. 産業（大分類）別就業人口
- 73. 労働力状態及び男女別15歳以上人口
- 74. 従業上の地位別、男女別15歳以上就業者数
- 75. 労働組合の状況
- 76. 求人充足状況
- 77. 新規中学校卒業者県別充足状況

国勢調査 産業大分類別就業人口

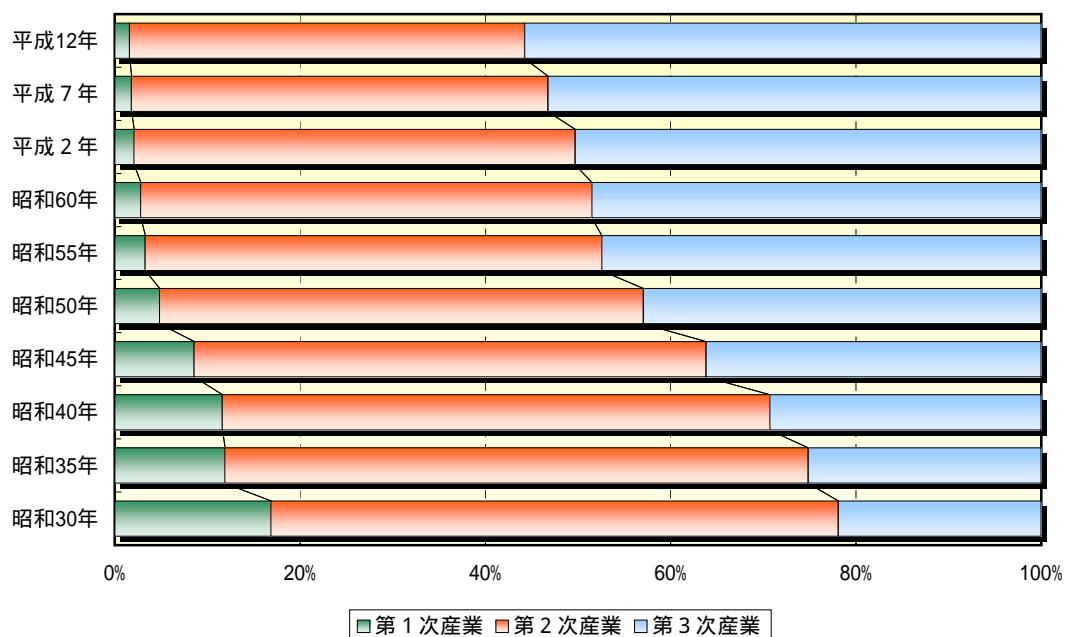

	昭和30年	昭和35年	昭和40年	昭和45年	昭和50年	昭和55年	昭和60年	平成2年	平成7年	平成12年
第1次産業	3,532	2,841	2,653	1,791	910	629	553	416	356	296
第2次産業	12,841	15,070	13,527	11,569	9,804	9,418	9,623	9,498	9,000	8,014
第3次産業	4,592	6,017	6,698	7,571	8,057	9,064	9,576	10,025	10,651	10,469

求人充足状況

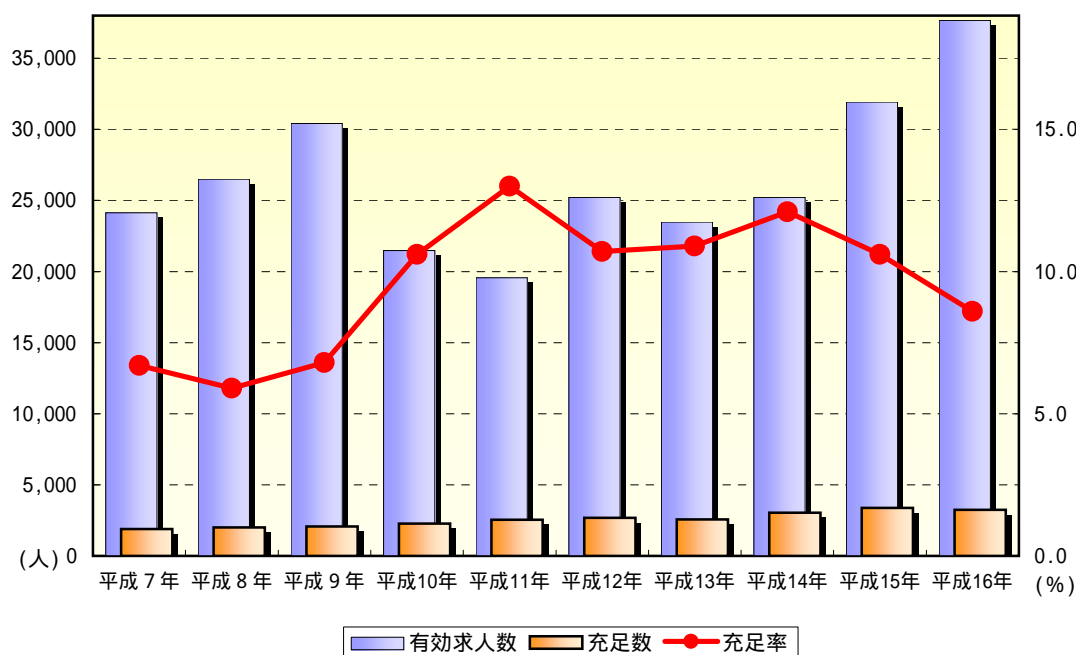

	平成7年	平成8年	平成9年	平成10年	平成11年	平成12年	平成13年	平成14年	平成15年	平成16年
有効求人人数	24,134	26,486	30,418	21,481	19,552	25,208	23,481	25,211	31,922	37,669
充足数	1,900	1,994	2,081	2,280	2,548	2,689	2,569	3,039	3,380	3,239
充足率	6.7	5.9	6.8	10.6	13.0	10.7	10.9	12.1	10.6	8.6

72. 産業（中分類）別就業人口

（単位：人、％）

産業大分類	昭和50年				昭和55年				昭和60年			
	総数	構成比	男	女	総数	構成比	男	女	総数	構成比	男	女
総数	18,804	-	10,891	7,913	19,126	-	11,125	8,001	19,781	-	11,537	8,244
第1次産業	910	4.84	577	333	629	3.29	453	176	553	2.80	413	140
農業	900	4.79	567	333	608	3.18	433	175	536	2.71	398	138
林業	8	0.04	8	-	20	0.10	19	1	17	0.09	15	2
漁業	2	0.01	2	-	1	0.01	1	-	-	-	-	-
第2次産業	9,804	52.13	5,571	4,233	9,418	49.24	5,501	3,917	9,623	48.65	5,693	3,930
鉱業	6	0.03	6	-	2	0.01	2	-	9	0.05	9	-
建設業	1,304	6.93	1,221	83	1,317	6.89	1,218	99	1,309	6.62	1,194	115
製造業	8,494	45.17	4,344	4,150	8,099	42.34	4,281	3,818	8,305	41.98	4,490	3,815
第3次産業	8,057	42.85	4,735	3,322	9,064	47.39	5,165	3,899	9,576	48.41	5,418	4,158
電気・ガス・熱供給・水道業	41	0.22	39	2	59	0.31	49	10	54	0.27	47	7
運輸・通信業	724	3.85	608	116	784	4.10	665	119	828	4.19	687	141
卸売・小売業、飲食店	3,966	21.09	2,272	1,694	4,268	22.31	2,379	1,889	4,353	22.01	2,421	1,932
金融・保険業	286	1.52	141	145	304	1.59	134	170	312	1.58	140	172
不動産業	67	0.36	57	10	82	0.43	61	21	44	0.22	34	10
サービス業	2,595	13.80	1,326	1,269	3,183	16.64	1,575	1,608	3,599	18.19	1,796	1,803
公務(他に分類されないもの)	378	2.01	292	86	384	2.01	302	82	386	1.95	293	93
分類不能の産業	33	0.18	8	25	15	0.08	6	9	29	0.14	13	16

産業大分類	平成2年				平成7年				平成12年			
	総数	構成比	男	女	総数	構成比	男	女	総数	構成比	男	女
総数	19,955	-	11,639	8,316	20,051	-	11,915	8,136	18,849	-	11,122	7,727
第1次産業	416	2.08	317	99	356	1.77	289	67	296	1.57	228	68
農業	407	2.04	309	98	345	1.72	281	64	279	1.48	212	67
林業	9	0.04	8	1	11	0.05	8	3	17	0.09	16	1
漁業	-	-	-	-	-	-	-	-	-	-	-	-
第2次産業	9,498	47.60	5,747	3,751	9,000	44.89	5,879	3,121	8,014	42.52	5,391	2,623
鉱業	4	0.02	4	-	3	0.01	3	-	4	0.02	4	-
建設業	1,459	7.31	1,297	162	1,717	8.56	1,477	240	1,628	8.64	1,408	220
製造業	8,035	40.27	4,446	3,589	7,280	36.31	4,399	2,881	6,382	33.86	3,979	2,403
第3次産業	10,025	50.24	5,566	4,459	10,651	53.12	5,723	4,928	10,469	55.54	5,458	5,011
電気・ガス・熱供給・水道業	65	0.33	54	11	49	0.24	45	4	70	0.37	62	8
運輸・通信業	924	4.63	755	169	1,023	5.10	799	224	842	4.47	673	169
卸売・小売業、飲食店	4,371	21.90	2,294	2,077	4,332	21.60	2,190	2,142	4,015	21.30	1,934	2,081
金融・保険業	340	1.70	156	184	307	1.53	124	183	390	2.09	180	210
不動産業	85	0.43	57	28	88	0.44	56	32	100	0.53	61	39
サービス業	3,844	19.26	1,943	1,901	4,421	22.05	2,181	2,240	4,605	24.43	2,219	2,386
公務(他に分類されないもの)	396	1.98	307	89	431	2.15	328	103	447	2.37	329	118
分類不能の産業	16	0.08	9	7	44	0.22	24	20	70	0.37	45	25

資料：国勢調査（各年10月1日現在）

73. 労働力状態及び男女別15歳以上人口

(単位：人)

年次・男女・年齢	総数	労働力人口						完全失業者	非労働力人口
		総数	就業者						
			総数	主に仕事	家事的ほかに仕事	通学のかたわら仕事	休業中		
昭和55年	29,056	19,525	19,126	15,070	3,803	89	164	399	9,529
15～64歳	25,086	18,271	17,907	14,203	3,480	89	135	364	6,814
65歳以上	3,970	1,254	1,219	867	323	-	29	35	2,715
男	13,595	11,417	11,125	10,851	124	30	120	292	2,178
女	15,641	8,108	8,001	4,219	3,679	59	44	107	7,351
昭和60年	30,287	20,291	19,781	17,832	1,718	48	183	510	9,989
15～64歳	25,684	18,894	18,416	16,730	1,490	48	148	478	6,785
65歳以上	4,603	1,397	1,365	1,102	228	-	35	32	3,204
男	14,201	11,922	11,537	11,342	57	21	117	385	2,278
女	16,086	8,369	8,244	6,490	1,661	27	66	125	7,711
平成2年	31,162	20,493	19,955	16,558	3,156	58	183	538	10,642
15～64歳	25,700	18,960	18,466	15,494	2,777	58	137	494	6,730
65歳以上	5,462	1,533	1,489	1,064	379	-	46	44	3,912
男	14,680	12,028	11,639	11,363	128	24	125	389	2,649
女	16,482	8,465	8,316	5,196	3,028	34	58	149	7,993
平成7年	31,944	20,848	20,051	16,677	3,133	57	184	797	11,070
15～64歳	25,429	19,015	18,325	15,357	2,764	57	147	690	6,398
65歳以上	6,515	1,833	1,726	1,320	369	-	37	107	4,672
男	15,286	12,465	11,915	11,649	128	28	110	550	2,805
女	16,658	8,383	8,136	5,028	3,005	29	74	247	8,265
平成12年	31,816	19,850	18,849	15,853	2,695	66	235	1,001	11,922
15～64歳	24,142	17,971	17,074	14,560	2,270	66	88	896	6,143
65歳以上	7,674	1,879	1,775	1,293	425	-	57	104	5,779
(再掲)									
65～74歳	4,495	1,536	1,443	1,076	324	-	43	93	2,953
75歳以上	3,179	343	332	217	101	-	14	11	2,826
男	15,188	11,832	11,122	10,785	151	37	149	710	3,335
15～64歳	11,970	10,568	9,949	9,756	61	37	95	619	1,361
65歳以上	3,218	1,264	1,173	1,029	90	-	54	91	1,974
(再掲)									
65～74歳	2,105	1,040	960	858	61	-	41	80	1,061
75歳以上	1,113	224	213	171	29	-	13	11	886
女	16,628	8,018	7,727	5,068	2,544	29	86	291	8,587
15～64歳	12,172	7,403	7,125	4,804	2,209	29	83	278	4,755
65歳以上	4,456	615	602	264	335	-	3	13	3,832
(再掲)									
65～74歳	2,390	496	483	218	263	-	2	13	1,892
75歳以上	2,066	119	119	46	72	-	1	-	1,940

資料：国勢調査（各年10月1日現在）

（注）総数には「労働力状態不詳」を含む。

74. 従業上の地位別、男女別15歳以上就業者数

(単位：人)

年次・男女	総数	雇用者	役員	雇人のある主業	雇人のない主業	家族従業員	その他
昭和55年	19,126	10,614	813	1,167	3,575	2,953	4
男	11,125	6,572	678	1,029	2,203	641	2
女	8,001	4,042	135	138	1,372	2,312	2
昭和60年	19,781	11,823	1,042	1,127	3,266	2,518	5
男	11,537	7,133	843	1,008	2,059	493	1
女	8,244	4,690	199	119	1,207	2,025	4
平成2年	19,955	12,664	1,157	1,010	2,888	2,235	1
男	11,639	7,543	906	866	1,904	420	-
女	8,316	5,121	251	144	984	1,815	1
平成7年	20,051	13,601	1,248	959	2,387	1,852	4
男	11,915	8,010	947	835	1,754	366	3
女	8,136	5,591	301	124	633	1,486	1
平成12年	18,849	13,342	1,065	853	1,781	1,808	-
男	11,122	7,777	777	736	1,483	349	-
女	7,727	5,565	288	117	298	1,459	-

資料：国勢調査（各年10月1日現在）

75. 労働組合の状況

(単位：組合、人)

年 度	平成12年	平成13年	平成14年	平成15年	平成16年	平成17年
組 合 数	25	23	22	19	21	23
組 合 員 数	2,482	2,357	2,285	2,177	2,093	2,171

資料：北播磨県民局（各年6月30日現在）

76. 求人充足状況

(単位：人、%)

年 度	求 人 数		充 足 数	充 足 率
		うち新規求人数		
平成7年度	28,551	10,284	1,900	6.7
8	33,742	11,917	1,994	5.9
9	30,418	10,572	2,081	6.8
10	21,481	7,929	2,280	10.6
11	19,552	7,865	2,548	13.0
12	25,208	9,744	2,689	10.7
13	23,481	8,962	2,569	10.9
14	25,211	10,159	3,039	12.1
15	31,992	12,506	3,380	10.6
16	37,669	14,148	3,239	8.6

資料：西脇公共職業安定所

(注) 求人数及び充足数は、共用求人数を含む。

77. 新規中学校卒業生県別充足状況

(単位:人、%)

年 度	合 計	充 足 数	西脇管内	兵庫県他管	中四国地方	九州地方	その他の県	繊維関係
平成7年度	41	...	41	-	-	-	-	5
8	41	...	39	1	1	-	-	6
9	29	...	24	5	-	-	-	4
10	28	...	27	1	-	-	-	6
11	29	52.7	27	2	-	-	-	3
12	18	56.3	18	-	-	-	-	1
13	12	60.0	12	-	-	-	-	-
14	8	80.0	8	-	-	-	-	-
15	8	100.0	8	-	-	-	-	-
16	7	100.0	7	-	-	-	-	-

資料: 西脇公共職業安定所

(注) 西脇管内とは、西脇市、小野市、加西市、多可郡、加東郡の合計である。

11 物 価

78．消費者物価指数における主な品目の推移

79．市たばこ税

消費者物価指数における主な品目の推移

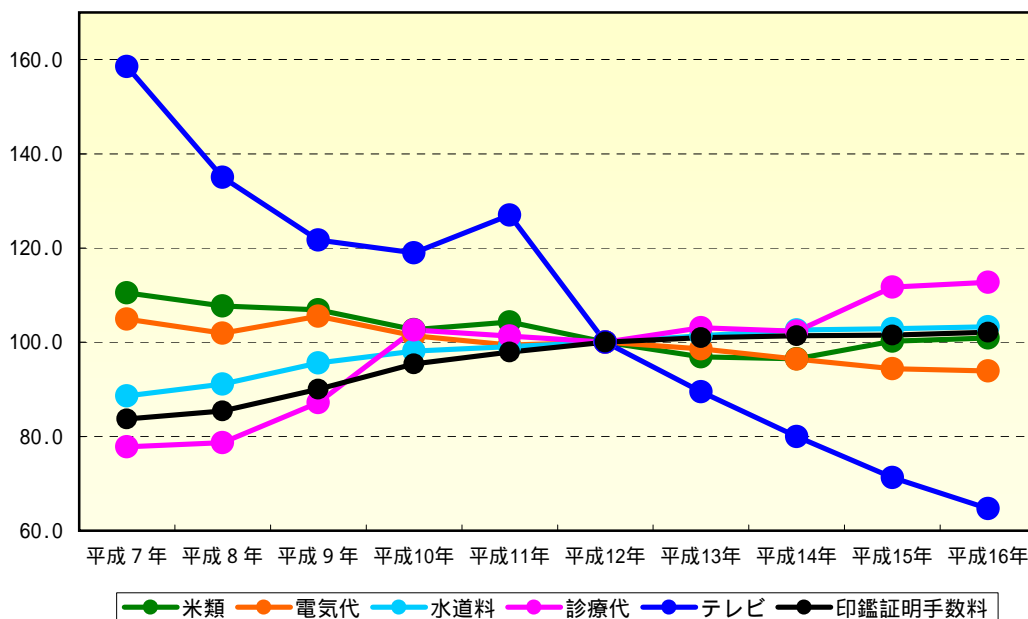

	平成7年	平成8年	平成9年	平成10年	平成11年	平成12年	平成13年	平成14年	平成15年	平成16年
米 類	110.5	107.7	106.9	102.7	104.3	100.0	96.9	96.5	100.2	100.9
電 気 代	104.9	101.9	105.5	101.4	99.4	100.0	98.6	96.4	94.4	93.9
水 道 料	88.6	91.1	95.6	98.1	99.1	100.0	101.4	102.6	102.9	103.3
診 療 代	77.8	78.7	87.2	102.6	101.3	100.0	103.1	102.3	111.7	112.7
テ レ ビ	158.5	135.0	121.7	119.0	127.0	100.0	89.5	80.0	71.3	64.7
印 鑑 証 明 手 数 料	83.7	85.4	90.0	95.4	97.9	100.0	101.0	101.4	101.5	102.1

たばこの販売本数と市たばこ税

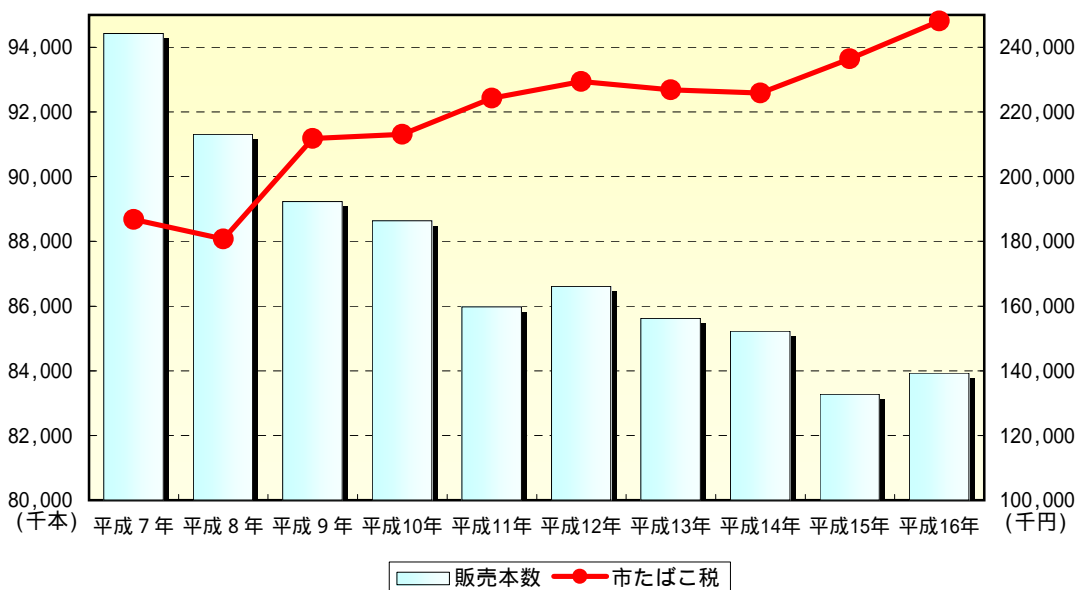

	平成7年	平成8年	平成9年	平成10年	平成11年	平成12年	平成13年	平成14年	平成15年	平成16年
販売本数	94,429	91,310	89,231	88,636	85,975	86,612	85,622	85,224	83,277	83,925
市たばこ税	186,806	180,786	211,798	213,051	224,276	229,460	226,847	225,824	236,425	248,164

78. 消費者物価指数における主な品目の推移

(平成12年 = 100、全国)

品目	平成7年	平成8年	平成9年	平成10年	平成11年	平成12年	平成13年	平成14年	平成15年	平成16年
総合	98.5	98.6	100.4	101.0	100.7	100.0	99.3	98.4	98.1	98.1
食料	99.4	99.3	101.1	102.5	102.0	100.0	99.4	98.6	98.4	99.3
米類	110.5	107.7	106.9	102.7	104.3	100.0	96.9	96.5	100.2	109.9
指定標準米	104.8	105.7	105.9	102.6	101.2	100.0	98.9	97.8	97.8	101.2
調味料	101.9	100.7	102.0	101.9	101.5	100.0	98.8	97.4	95.2	93.8
飲料	95.5	95.1	96.8	98.9	100.2	100.0	98.3	96.7	94.2	92.0
ビール	100.0	99.8	100.8	101.0	100.7	100.0	99.2	98.3	97.3	96.3
学校給食	92.5	92.9	94.9	96.9	98.7	100.0	100.5	100.6	100.8	101.0
家賃	96.2	97.6	98.9	99.6	99.6	100.0	100.4	100.4	100.5	100.3
公営・公団公社家賃	101.5	104.1	104.7	100.8	99.9	100.0	100.4	99.9	99.5	99.0
火災保険料	100.5	101.0	101.7	101.5	100.1	100.0	99.4	98.6	97.9	97.7
電気代	104.9	101.9	105.5	101.4	99.4	100.0	98.6	96.4	94.4	93.9
都市ガス代	95.5	96.7	101.2	101.2	98.0	100.0	102.4	101.0	100.8	100.2
プロパンガス	91.9	92.2	98.3	99.1	99.0	100.0	101.3	101.3	101.5	101.8
水道料	88.6	91.1	95.6	98.1	99.1	100.0	101.4	102.6	102.9	103.3
下水道料	83.2	87.2	91.4	95.1	96.8	100.0	102.7	105.0	105.9	107.2
清掃代	87.6	90.5	94.4	97.6	98.9	100.0	100.6	101.6	102.1	102.9
し尿処理手数料	87.6	90.5	94.4	97.6	98.9	100.0	100.7	101.6	102.1	102.9
衣服	96.5	97.9	100.1	101.8	101.7	100.0	96.9	93.8	91.4	90.9
診療代	77.8	78.7	87.2	102.6	101.3	100.0	103.1	102.3	111.7	112.7
交通	94.7	97.4	99.0	99.7	99.9	100.0	100.3	100.1	100.3	100.5
鉄道運賃(JR)	96.9	98.2	99.5	100.0	100.0	100.0	100.0	100.0	99.8	99.6
バス代	94.8	95.7	97.7	99.6	100.0	100.0	100.0	99.9	99.9	99.9
タクシー代	94.1	97.1	99.5	100.1	100.0	100.0	100.0	100.0	99.9	99.9
航空運賃	97.7	97.5	97.8	99.2	99.7	100.0	102.5	101.2	102.6	105.9
有料道路料金	96.4	98.0	98.9	99.2	100.0	100.0	100.0	100.3	100.5	100.6
自動車	99.0	98.3	99.8	100.2	100.1	100.0	99.4	98.8	98.6	98.2
自動車保険料(自賠責)	112.1	112.1	104.0	100.0	100.0	100.0	100.0	101.1	101.5	101.5
自動車保険料(任意)	102.5	102.5	102.5	100.8	100.0	100.0	104.1	107.2	106.8	101.3
郵便料	100.0	100.0	100.0	100.0	100.0	100.0	100.0	100.0	100.0	100.0
固定電話通信料	106.7	106.2	106.2	103.7	103.4	100.0	92.2	90.9	90.9	89.8
公立高校授業料	92.1	94.0	95.6	97.0	98.3	100.0	101.5	103.1	104.3	105.5
国立大学授業料	86.4	90.2	93.5	96.5	98.4	100.0	101.4	102.8	106.5	107.7
公立幼稚園保育料	89.5	92.0	93.7	97.4	98.9	100.0	101.0	101.7	101.8	102.2
教科書	91.0	93.7	94.3	96.9	98.8	100.0	101.6	102.0	95.7	93.6
新聞代	97.6	97.6	99.5	100.0	100.0	100.0	100.0	100.0	100.0	100.0
テレビ	158.5	135.0	121.7	119.0	127.0	100.0	89.5	80.0	71.3	64.7
ビデオテープレコーダー	219.3	173.5	150.0	133.8	118.4	100.0	82.8	74.0	67.6	62.5
パソコン(ノート型)	-	-	-	-	-	100.0	62.0	45.0	31.9	22.8
放送受信料(NHK)	98.1	98.1	99.5	100.0	100.0	100.0	100.0	100.0	100.0	100.0
美術館入館料	97.1	97.4	99.5	99.5	99.4	100.0	102.0	104.3	105.6	106.2
競馬場入場料	100.0	100.0	100.0	100.0	100.0	100.0	100.0	100.0	100.0	100.0
入浴料	89.4	92.3	94.8	97.2	98.3	100.0	101.5	101.7	101.7	101.8
たばこ	90.9	90.9	92.5	93.4	100.0	100.0	100.0	100.0	104.1	108.2
印鑑証明手数料	83.7	85.4	90.0	95.4	97.9	100.0	101.0	101.4	101.5	102.1
振込手数料	-	-	-	-	-	100.0	100.0	100.9	100.9	101.4

資料：総務省統計局「消費者物価指数」消費者物価指数年報(平成15年)品目別価格指数(全国)より

79. 市たばこ税

(単位：千本、千円)

年 度	販 売 本 数	市 た ば こ 税
平成7年度	94,429	186,806
8	91,310	180,786
9	89,231	211,798
10	88,636	213,051
11	85,975	224,276
12	86,612	229,460
13	85,622	226,847
14	85,224	225,824
15	83,277	236,425
16	83,925	248,164

資料：企画総務部税務課

12 保健・衛生

- 80．医療関係従業者数
- 81．特定死因別死亡者数
- 82．感染症
- 83．病院事業の概要
- 84．ごみ収集処理状況
- 85．し尿収集処理状況
- 86．浄化槽汚泥の収集処理状況
- 87．火葬場における火葬件数
- 88．公営葬祭取扱い及び霊柩車輸送状況
- 89．やすらぎ苑（斎場）における火葬件数
- 90．やすらぎ苑（斎場）における葬儀施設及び
霊きゅう車の利用状況

西脇病院 入院・外来患者数

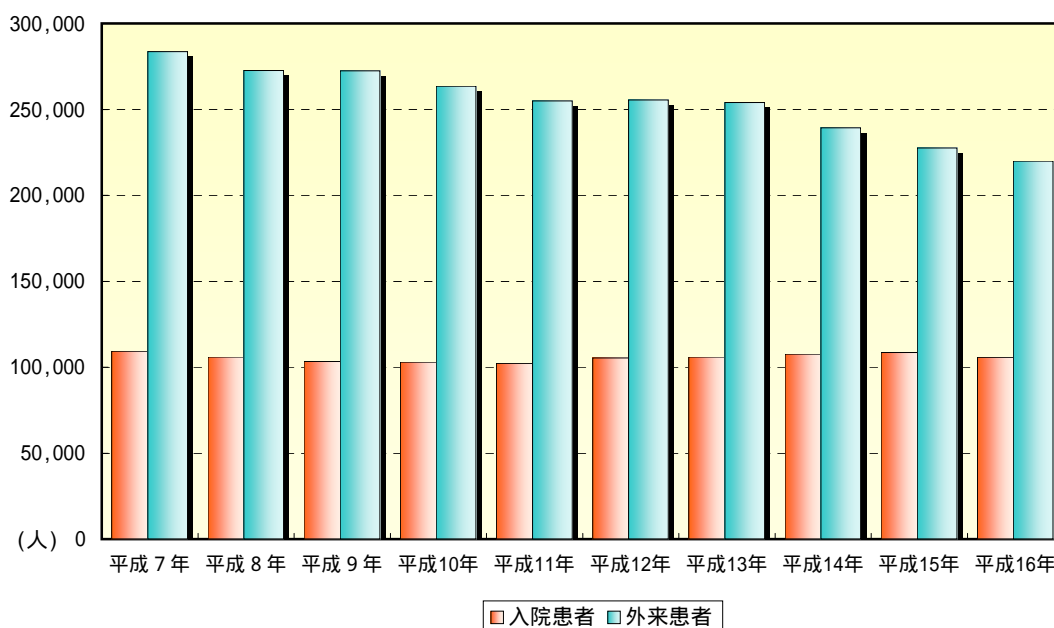

	平成 7 年	平成 8 年	平成 9 年	平成10年	平成11年	平成12年	平成13年	平成14年	平成15年	平成16年
入院患者	109,277	105,942	103,420	103,039	102,196	105,402	105,955	107,717	108,632	105,833
外来患者	283,642	272,567	272,498	263,551	254,983	255,563	254,057	239,298	227,550	219,902

ごみ収集処理状況

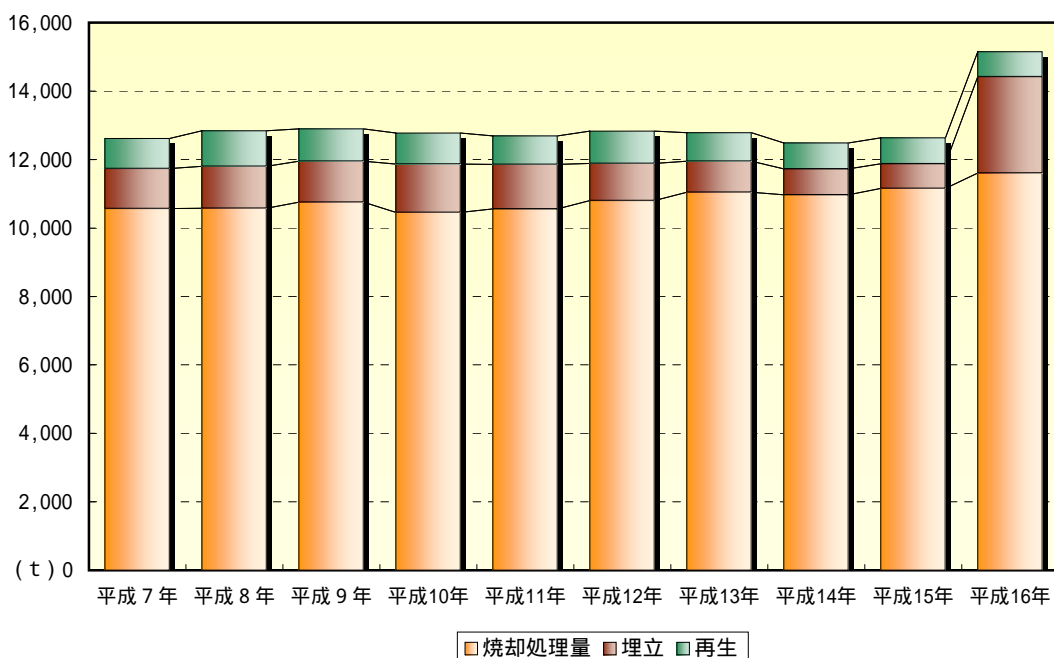

	平成 7 年	平成 8 年	平成 9 年	平成10年	平成11年	平成12年	平成13年	平成14年	平成15年	平成16年
焼却処理量	10,571	10,578	10,756	10,459	10,560	10,797	11,040	10,971	11,156	11,601
埋立	1,161	1,219	1,191	1,408	1,294	1,092	914	752	720	2,815
再生	884	1,038	952	908	837	944	827	764	756	730

80. 医療関係従業者数

(単位：人、所、床)

年次	医師	歯科 医師	薬剤師	保健師	助産師	看護師		病院		一般 診療所	歯科 診療所	薬局
						正看	准看	施設数	病床数			
平成7年	54	20	70	12	-	192	94	1	320	35	17	18
8	47	19	74	12	-	224	103	1	320	38	15	19
9	49	19	75	15	8	222	103	1	320	39	15	20
10	57	17	78	15	8	241	102	1	320	41	16	26
11	1	320	40	16	24
12	79	19	89	12	9	256	93	1	320	39	16	24
13	79	19	92	12	9	256	93	1	320	39	16	24
14	81	19	90	14	3	299	102	1	320	39	15	24
15	81	19	89	14	3	299	102	1	320	36	15	24
16	82	20	94	16	8	301	97	1	320	35	15	25

資料：西脇健康福祉事務所（各年12月末現在）

(注) 医師、歯科医師、薬剤師、保健師、助産師、看護師については西脇市内で業務に従事している者の数。
(昭和57年以降、医師法ほかそれぞれの法律による届出義務が隔年となっている) 保健師、助産師、看護師の免許を2種類以上所持する者については、主に業務に従事している者の数

81. 特定死因別死亡者数

(単位：人)

年次	死亡者 総数	悪性 新生物	脳血管 疾患	心疾患	肺炎及 び気管 支炎	結核	肝疾患 及び 肝硬変	消火器 疾患	高血圧 疾患	老衰	事故	自殺	その他
平成7年	355	75	58	61	39	1	9	3	2	12	18	12	65
8	338	81	41	49	32	-	10	22	2	13	18	6	64
9	337	96	45	32	48	-	9	13	3	9	14	10	58
10	338	90	48	62	39	1	7	7	4	11	16	18	35
11	338	104	50	46	42	1	8	11	3	12	15	8	38
12	337	104	45	52	27	-	5	11	1	6	17	6	63
13	352	109	23	58	42	1	8	12	2	11	12	12	62
14	334	79	50	46	45	1	3	8	4	15	15	9	62
15	341	96	35	47	41	-	5	9	3	16	14	10	65
16	307	94	24	53	43	-	4	16	4	9	9	7	44

資料：西脇健康福祉事務所

82. 感染症

(単位：人)

年次	総数	2類感染症						3類 感染症 O157	その他	死者 数
		腸 チフス	パ ラ チフス	ジ フ テリア	コレラ	細菌性 赤痢	急性灰 白髄炎			
平成7年	-	-	-	-	-	-	-	-	-	-
8	-	-	-	-	-	-	-	-	-	-
9	-	-	-	-	-	-	-	-	-	-
10	-	-	-	-	-	-	-	-	-	-
11	-	-	-	-	-	-	-	-	-	-
12	1	-	-	-	-	-	-	1	-	-
13	4	-	-	-	-	-	-	4	-	-
14	4	-	-	-	-	-	-	4	-	-
15	-	-	-	-	-	-	-	-	-	-
16	-	-	-	-	-	-	-	-	-	-

資料：西脇健康福祉事務所

(注) その他には、1類感染症、4類感染症、5類感染症及びその他の感染症(省令で規定)を含む。

83. 病院事業の概要

(単位：人)

区 分	平成 7年度	平成 8年度	平成 9年度	平成 10年度	平成 11年度	平成 12年度	平成 13年度	平成 14年度	平成 15年度	平成 16年度
入院患者 総数	109,277	105,942	104,320	103,039	102,196	105,402	105,955	107,717	108,632	105,833
内科	38,967	38,902	37,034	36,098	38,928	38,277	33,152	31,806	32,012	32,562
消化器科	-	-	-	-	-	-	5,750	6,461	7,675	7,158
循環器科	-	-	-	-	-	637	2,264	3,433	3,293	3,540
精神・神経科	494	116	46	364	295	903	630	727	394	54
小児科	9,737	8,598	8,679	8,782	7,886	7,808	5,970	5,756	5,313	4,337
外科	12,299	12,997	12,064	12,249	11,627	11,466	10,665	11,091	10,865	9,892
整形外科	13,494	12,799	12,505	11,831	11,864	13,235	13,294	13,301	13,675	13,314
脳神経外科	17,972	17,902	19,195	19,160	19,351	20,301	20,700	20,947	20,476	19,400
皮膚科	958	762	1,011	1,258	632	1,225	957	1,324	2,162	2,307
泌尿器科	5,677	4,983	5,806	4,822	4,530	4,273	4,306	4,328	4,089	4,493
産科	3,812	3,808	2,749	2,339	3,060	3,153	2,540	2,398	2,430	2,031
婦人科	1,415	1,162	1,228	1,761	1,465	1,332	1,744	1,648	1,806	1,772
眼科	1,973	1,908	1,843	1,813	1,409	1,388	1,568	1,434	1,647	1,868
耳鼻咽喉科	1,589	1,012	1,199	1,942	262	450	1,405	2,129	1,919	2,284
歯科口腔外科	890	993	961	620	887	954	1,010	934	876	821
1日平均患者数	298.6	290.3	285.8	282.3	279.2	288.8	290.3	295.1	296.8	290.0
外来患者 総数	283,642	272,567	272,468	263,551	254,983	255,563	254,057	239,298	227,550	219,902
内科	96,819	91,862	88,422	78,670	81,128	74,576	53,403	44,601	39,514	37,988
消化器科	-	-	-	-	-	-	11,913	12,262	11,068	10,595
循環器科	-	-	-	-	-	6,187	11,743	13,027	13,776	13,883
精神・神経科	10,412	10,959	11,117	11,048	11,756	12,551	12,767	11,780	11,768	12,233
小児科	23,579	22,883	22,699	19,586	18,355	15,485	14,587	14,222	15,076	12,676
外科	14,922	15,355	17,542	16,572	15,964	14,760	14,150	13,029	12,584	12,182
整形外科	16,747	16,306	16,552	16,990	16,305	17,874	18,525	18,637	18,612	19,726
脳神経外科	20,880	22,259	23,224	23,747	24,096	24,888	23,891	21,371	18,150	16,251
皮膚科	17,421	16,696	15,831	17,468	19,244	21,757	24,537	25,984	28,425	29,342
泌尿器科	12,434	12,421	15,332	14,963	14,508	14,074	14,869	13,305	13,701	13,063
産科	8,457	5,500	2,533	2,303	2,126	2,055	2,171	2,276	2,177	2,012
婦人科	5,937	4,485	3,497	3,606	3,729	4,185	4,772	5,585	6,147	6,448
放射線科	-	-	2,021	2,931	2,743	3,936	4,056	4,963	2,277	796
眼科	24,835	24,658	23,758	23,499	21,664	18,330	16,438	14,591	13,552	14,062
耳鼻咽喉科	12,447	11,273	11,477	13,914	5,733	7,557	9,317	10,268	7,151	6,765
リハビリテーション科	11,386	10,571	10,855	10,580	8,555	9,286	8,462	4,462	4,990	3,779
歯科口腔外科	7,366	7,339	7,608	7,674	9,077	8,062	8,456	8,935	8,582	8,101
1日平均患者数	1,153.0	1,112.5	1,112.2	1,075.7	1,045.0	1,043.1	1,037.0	976.7	925.0	904.9

資料：西脳病院

(注)放射線科の外来患者数は、平成9年度から集計。また、循環器科の入院患者数及び外来患者数は、平成12年度から集計

84. ごみ収集処理状況

(単位：人、t)

年 度	排 出 量	計 画 収 集 処 理 分					
		対象人口	収集処理量	処 理 内 訳			
				焼 却	埋 立	再 生	
平成7年度	12,672	39,133	12,672	10,571	1,161	884	
8	12,152	38,645	12,152	10,578	1,219	1,038	
9	12,899	39,106	12,899	10,756	1,191	952	
10	12,755	39,057	12,755	10,459	1,408	908	
11	12,691	39,074	12,691	10,560	1,294	837	
12	12,833	38,861	12,833	10,797	1,092	944	
13	12,781	38,347	12,781	11,040	914	827	
14	12,487	38,496	12,487	10,971	752	764	
15	12,632	38,247	12,632	11,156	720	756	
16	15,146	37,914	15,146	11,601	2,815	730	

資料：福祉生活部生活環境課

85. し尿収集処理状況

(単位：kl)

年 度	収集処理人口	収集処理量	収集内容	処 理 内 容	
			委 託	処理施設	そ の 他
平成7年度	27,250	20,549	20,549	20,549	-
8	25,356	20,347	20,347	20,347	-
9	28,748	19,782	19,782	19,782	-
10	24,539	18,436	18,436	18,436	-
11	21,945	17,776	17,776	17,776	-
12	19,355	16,291	16,291	16,291	-
13	17,839	14,581	14,581	14,581	-
14	14,947	13,152	13,152	13,152	-
15	12,974	12,259	12,259	12,259	-
16	10,876	11,164	11,164	11,164	-

資料：福祉生活部生活環境課

86. 浄化槽汚泥の収集処理状況

(単位：kl)

年 度	収集処理人口	収集処理量	収 集 内 容		処 理 内 容	
			市 直 営	許 可 業 者	処理施設	そ の 他
平成7年度	11,883	4,562	-	4,562	4,562	-
8	13,289	4,534	-	4,534	4,534	-
9	7,187	4,682	-	4,682	4,682	-
10	7,418	4,682	-	4,687	4,687	-
11	8,529	5,446	-	5,446	5,446	-
12	10,085	5,892	-	5,892	5,892	-
13	9,826	6,092	-	6,092	6,092	-
14	9,565	5,735	-	5,735	5,735	-
15	8,843	5,177	-	5,177	5,177	-
16	8,936	5,004	-	5,004	5,004	-

資料：福祉生活部生活環境課

87. 火葬場における火葬件数

(単位：件)

年 度	計	12歳以上	1～12歳未満	乳 児	死 産 児	汚 物
平成7年度	652	639	1	5	6	1
8	627	616	-	3	6	2
9	633	621	1	2	6	3
10	868	650	1	3	14	200
11	675	647	1	3	21	3
12	612	597	-	-	8	7
13	645	626	-	-	16	3
14	695	673	2	1	14	5
15	639	620	2	-	9	8
16	455	346	-	-	1	108

資料：福祉生活部生活環境課（市外利用含む）

（注）平成16年度は、11月8日より「やすらぎ苑」に移行する。

88. 公営葬祭取扱い及び霊柩車輸送状況

(単位：件)

年 度	葬 具 使 用 件 数 (飾 付)				霊 柩 車 使 用 件 数
	総 数	仏 式	神 式	キリスト式	
平成7年度	289	279	10	-	638
8	283	281	2	-	614
9	293	288	5	-	620
10	287	283	4	-	649
11	286	278	7	1	645
12	266	256	9	1	591
13	276	268	7	1	620
14	298	292	6	-	672
15	271	262	8	1	619
16	140	138	2	-	344

資料：福祉生活部生活環境課

（注）平成16年度は、11月8日より「やすらぎ苑」に移行する。

89. やすらぎ苑（斎場）における火葬件数

(単位：件)

年 度	遺 体 の 火 葬				小動物の火葬		
	計	12歳以上	12歳未満	胎 児	計	集合葬	個別葬
平成16年度	342	340	-	2	143	91	52

資料：福祉生活部生活環境課

（注）1. 平成16年11月8日からの利用による。

2. 市外利用者を含む。

90. やすらぎ苑（斎場）における葬儀施設及び霊きゆう車の利用状況

(単位：件)

年 度	葬祭場 使用件数	和室使用件数	祭 壇 使 用 件 数				霊きゆう車 使用件数
			計	一般祭壇	葬祭場祭壇	小型祭壇	
平成16年度	39	71	240	171	39	30	337

資料：福祉生活部生活環境課

（注）1. 平成16年11月8日からの利用による。

2. 市外利用者を含む。

13 社会福祉

- 91．国民健康保険加入状況
- 92．国民年金・拠出制国民年金適用状況
- 93．基礎年金需給状況
- 94．老齢福祉年金受給者状況
- 95．生活保護法による被保護世帯実人員及び扶助人員数
- 96．兵庫県共同募金等調べ
- 97．保育所（園）
- 98．老人ホーム
- 99．程度別保険金支払状況
- 100．年別交通事故発生件数
- 101．西脇市市民交通傷害保険地区別加入状況
- 102．しばざくら荘の利用状況
- 103．西脇市総合福祉センターの利用状況
- 104．民生（児童）委員数

国民健康保険加入状況

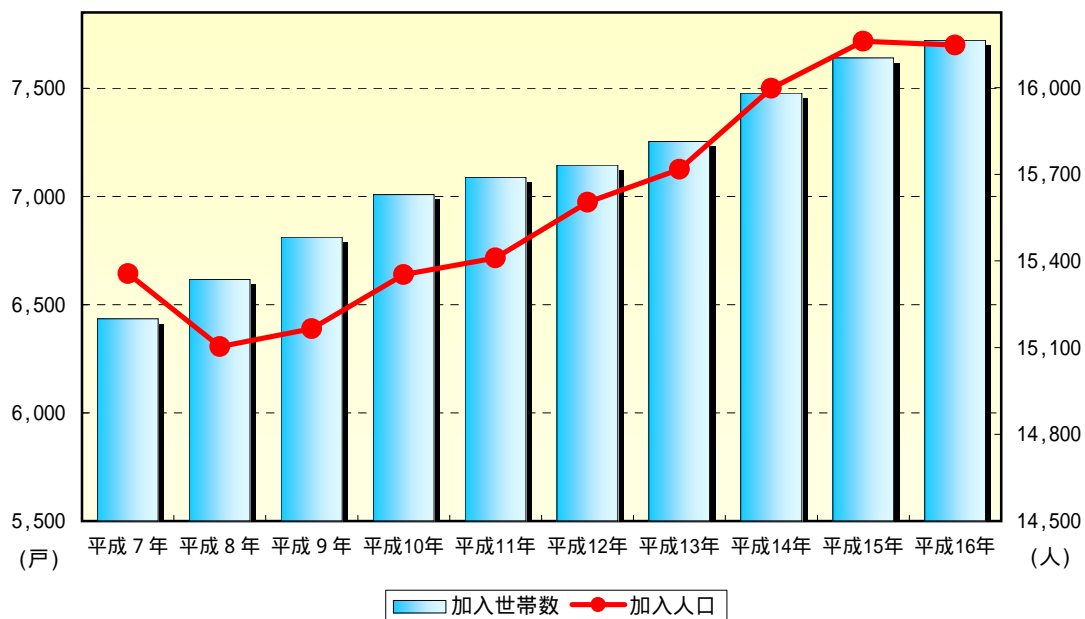

	平成7年	平成8年	平成9年	平成10年	平成11年	平成12年	平成13年	平成14年	平成15年	平成16年
加入世帯数	6,435	6,617	6,812	7,008	7,089	7,144	7,254	7,478	7,640	7,721
加入人口	15,356	15,104	15,166	15,353	15,411	15,603	15,717	15,997	16,160	16,147

平成16年度西脇市市民交通傷害保険加入状況

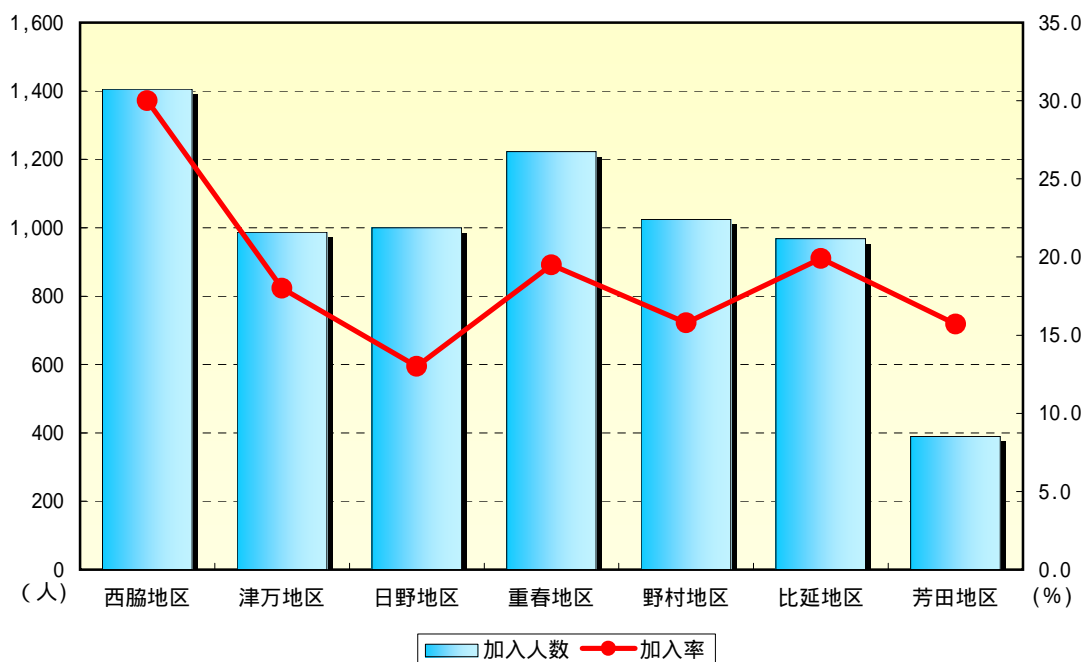

	西脇地区	津万地区	日野地区	重春地区	野村地区	比延地区	芳田地区
加入人数	1,405	987	1,000	1,223	1,024	968	389
加入率	30.0	18.0	13.0	19.5	15.8	19.9	15.7

91. 国民健康保険加入状況

(単位：戸、人、%)

年 度	加 入 世 帯 数		加 入 人 口	
	実 数	総世帯に 対する比率	実 数	総世帯に 対する比率
平成7年度	6,435	53.2	15,356	39.4
8	6,617	53.1	15,104	38.7
9	6,812	53.8	15,166	38.8
10	7,008	54.6	15,353	39.3
11	7,089	54.5	15,411	39.3
12	7,144	54.8	15,603	40.2
13	7,254	55.3	15,717	40.7
14	7,478	56.7	15,997	41.7
15	7,640	57.6	16,160	42.4
16	7,721	58.0	16,147	42.4

資料：福祉生活部市民課

92. 国民年金・拠出制国民年金適用状況

(単位：人)

年 度	総 数	第 1 号 被 保 険 者 数		第 3 号 被 保 険 者 数
		強 制	任 意	
平成7年度	9,978	6,955	141	2,882
8	9,801	6,844	142	2,815
9	9,781	6,826	111	2,844
10	10,041	7,140	87	2,814
11	10,074	7,233	79	2,762
12	10,001	7,218	60	2,723
13	9,991	7,181	65	2,745
14	9,970	7,181	79	2,710
15	9,831	7,127	77	2,627
16	9,635	6,949	68	2,618

資料：福祉生活部市民課

93. 基礎年金受給状況

(単位：件、円)

年 度	合 計		老 年 給 付		障 害 給 付		遺 族 給 付	
	件 数	金 額	件 数	金 額	件 数	金 額	件 数	金 額
平成7年度	5,978	3,138,380,500	5,545	2,772,476,200	357	316,550,400	76	49,353,900
8	6,219	3,356,842,000	5,805	3,005,900,400	350	310,040,300	64	40,901,300
9	6,475	3,608,278,500	6,066	3,261,395,300	349	309,706,800	60	37,176,400
10	6,822	3,968,145,500	6,422	3,625,705,100	344	310,768,700	56	31,671,700
11	7,077	4,224,096,200	6,679	3,880,444,000	343	311,856,700	55	31,795,500
12	7,365	4,485,009,500	6,962	4,139,295,700	346	313,820,200	57	31,893,600
13	7,595	4,708,099,700	7,191	4,360,793,200	341	309,768,900	63	37,537,600
14	7,882	4,973,587,700	7,483	4,630,299,300	338	305,918,300	61	37,370,100
15	8,130	5,155,199,900	7,723	4,805,371,900	351	315,543,700	56	34,284,300
16	8,366	5,364,992,700	7,962	5,018,948,700	350	313,076,500	54	32,967,500

資料：福祉生活部市民課

94. 老齢福祉年金受給者状況

(単位：人、円)

年 度	受給権者	年 金 額
平成7年度	222	45,912,150
8	180	37,715,090
9	147	31,069,900
10	111	23,098,200
11	92	19,591,400
12	72	14,539,900
13	54	10,068,700
14	34	5,578,600
15	26	4,807,400
16	18	2,758,300

資料：福祉生活部市民課

95. 生活保護法による被保護世帯実人員及び扶助別人員数

(単位：人、%)

年 度	被保護世帯 (1ヶ月当たり)		扶 助 別 人 員 (1ヶ月当たり)					保 護 率 (人口千人に 対して)
	世 帯	人 員	生活扶助	住宅扶助	教育扶助	医療扶助	その他扶助	
平成7年度	53	62	56	43	-	49	-	1.6
8	56	63	58	37	1	51	-	1.6
9	53	59	54	35	-	49	-	1.5
10	62	71	65	46	3	63	-	1.8
11	61	71	66	50	3	59	-	1.9
12	64	74	67	50	1	61	4	1.9
13	69	86	77	58	3	66	4	2.2
14	76	96	87	66	5	77	8	2.5
15	88	107	90	67	4	77	9	2.8
16	88	109	101	75	4	85	13	2.9

資料：福祉生活部福祉総務課

96. 兵庫県共同募金等調べ

(単位：千円、%)

年 度	共 同 募 金			日 赤 募 金		
	目 標 額	実 績 額	実 績 率	目 標 額	実 績 額	実 績 率
平成7年度	8,300	9,025	108.7	2,477	2,972	119.9
8	8,300	8,976	108.1	2,477	3,033	122.4
9	8,300	9,026	108.7	2,477	3,062	123.6
10	8,279	8,805	106.4	2,647	3,385	127.9
11	8,277	8,806	106.4	2,647	3,447	130.2
12	8,277	8,711	105.2	2,828	3,518	124.4
13	8,277	8,512	102.8	2,828	4,003	141.5
14	8,077	8,273	102.4	2,828	3,533	124.9
15	8,077	8,395	103.9	2,828	3,509	124.1
16	8,077	7,763	96.1	2,828	3,223	113.9

資料：福祉生活部福祉総務課

97. 保育所(園)

(単位:人、m²)

保 育 園 名	開設認可日	定員数	現員数	職員数	保 母		建 物 面 積
					保 母	その他	
総 数	-	745	836	142	98	44	7,751
西 脇 保 育 園	昭和24年3月25日	250	273	53	34	19	2,980
比 延 保 育 園	昭和26年3月1日	60	68	9	5	4	856
ど れ み 保 育 園	昭和40年5月1日	120	138	22	16	6	1,142
日 野 保 育 園	昭和41年12月1日	120	138	29	23	6	1,100
西 脇 春 日 保 育 園	昭和42年9月1日	90	99	11	8	3	567
津 万 保 育 園	昭和44年5月1日	60	69	10	7	3	589
芳 田 保 育 園	昭和47年4月1日	45	51	8	5	3	517

資料:福祉生活部児童福祉課(平成17年4月1日)

98. 老人ホーム

(単位:人、m²)

施 設 名	開設年月日	定員数	現員数	現職員数	建物面積
特別養護老人ホーム みぎわ園	昭和44年5月26日	150	142	90	6,951.81
軽費老人ホーム いずみ寮	昭和56年4月1日	50	50	15	1,699.43
ケアホーム ハンナ館	平成11年8月1日	15	15	4	964.59
特別養護老人ホーム 楽寿園	平成10年9月4日	70	70	43	3,259.62

資料:福祉生活部長寿福祉課(平成17年4月1日現在)

99. 程度別保険金支払状況

(単位:千円、件)

区 分	保 険 金 額	平成12年度		平成13年度		平成14年度		平成15年度		平成16年度	
		件 数	金 額	件 数	金 額	件 数	金 額	件 数	金 額	件 数	金 額
総 計	-	76	10,725	79	10,020	71	4,120	62	6,730	47	3,900
死 亡	1,000	4	5,000	3	5,000	-	-	3	3,000	-	-
後 遺 症	1,000	1	1,000	-	-	1	500	-	-	1	1,000
6 ヶ 月 以 上	120	14	2,040	20	3,000	12	1,560	11	1,680	9	1,560
5 ヶ 月 以 上 6 ヶ 月 未 満	90	7	810	5	450	2	180	5	450	2	270
4 ヶ 月 以 上 5 ヶ 月 未 満	70	9	840	5	420	8	630	6	490	1	70
3 ヶ 月 以 上 4 ヶ 月 未 満	50	5	250	7	400	7	350	6	400	5	400
2 ヶ 月 以 上 3 ヶ 月 未 満	30	10	360	7	270	13	420	9	390	7	210
1 ヶ 月 以 上 2 ヶ 月 未 満	20	8	200	7	220	11	300	8	180	10	260
1 週 間 以 上 1 ヶ 月 未 満	10	14	200	17	210	12	150	11	120	8	110
1 週 間 未 満	5	4	25	8	50	5	30	3	20	4	20

資料:福祉生活部生活環境課

(注)1保険期間1口の支払保険金は、100万円を限度とする。2口加入は保険金も2倍になる。

100. 年別交通人身事故発生状況

(単位:件、人)

区 分	平成 7年	平成 8年	平成 9年	平成 10年	平成 11年	平成 12年	平成 13年	平成 14年	平成 15年	平成 16年
事 故 件 数	313	267	299	305	296	312	354	298	292	329
死 傷 者 数	340	286	358	355	347	374	433	371	359	417
内 死 者 数	5	7	5	1	2	4	3	5	3	-

資料:福祉生活部生活環境課

101. 西脇市市民交通傷害保険地区別加入状況

(単位：人、口、%)

区 分	平成12年度	平成13年度	平成14年度	平成15年度	平成16年度	
合 計	加入人数	11,885	10,767	10,145	7,559	6,996
	加入口数	13,273	12,029	11,442	8,135	7,680
	加入率	30.5	27.9	26.4	19.8	18.5
西脇地区	加入人数	2,190	2,077	1,964	1,525	1,405
	加入口数	2,418	2,290	2,223	1,622	1,511
	加入率	44.2	43.8	41.6	32.4	30.0
津万地区	加入人数	1,637	1,503	1,393	1,085	987
	加入口数	1,841	1,703	1,603	1,173	1,124
	加入率	28.4	26.4	25.0	19.7	18.0
日野地区	加入人数	2,053	1,760	1,598	1,093	1,000
	加入口数	2,320	1,978	1,808	1,192	1,128
	加入率	25.5	22.0	20.2	14.1	13.1
重春地区	加入人数	2,048	1,792	1,693	1,328	1,223
	加入口数	2,278	2,027	1,933	1,445	1,342
	加入率	31.3	28.2	26.8	21.1	19.5
野村地区	加入人数	1,696	1,546	1,481	1,090	1,024
	加入口数	1,936	1,740	1,671	1,174	1,123
	加入率	28.4	24.6	23.1	17.0	15.8
比延地区	加入人数	1,605	1,485	1,434	1,035	968
	加入口数	1,767	1,636	1,582	1,110	1,045
	加入率	32.4	30.3	29.5	21.2	19.9
芳田地区	加入人数	656	604	582	403	389
	加入口数	713	655	622	419	407
	加入率	24.2	23.0	22.4	15.8	15.7

資料：福祉生活部生活環境課

(注) 加入率は、全市及び地区別の人口で算出

102. しばざくら荘の利用状況

(単位：人)

区 分	平成12年度	平成13年度	平成14年度	平成15年度	平成16年度
入所者延べ数	28,485	31,198	30,937	30,981	30,873
通所者延べ数	1,778	1,797	2,404	3,579	3,454
入所利用率	78.0	85.5	84.8	84.6	84.6
一日平均入所者数	78.0	85.5	84.8	84.6	84.6

資料：老人保健施設しばざくら荘

103. 西脇市総合福祉センターの利用状況

(単位：人)

区 分	平成12年度	平成13年度	平成14年度	平成15年度	平成16年度
件数	1,469	1,268	1,291	1,343	1,420
人員	23,961	25,662	25,949	23,504	19,656

資料：総合福祉センター

104. 民生（児童）委員数

（単位：人）

区 分	平 成 7 年度	平 成 8 年度	平 成 9 年度	平 成 10年度	平 成 11年度	平 成 12年度	平 成 13年度	平 成 14年度	平 成 15年度	平 成 16年度
定 数	69	69	69	71	71	71	73	73	73	73
総 数	69	69	69	71	71	71	73	73	73	73
男	48	48	48	51	53	50	50	51	49	42
女	21	21	21	20	18	21	23	22	24	31

資料：福祉生活部福祉総務課

14 教育・文化

- 105．幼稚園の教員及び幼児数
- 106．小学校の教員及び児童数
- 107．中学校の教員及び生徒数
- 108．高等学校の教員及び生徒数
- 109．中学校進路別卒業生数
- 110．高等学校進路別卒業生数
- 111．専修学校の教員及び生徒数
- 112．各種学校の教員及び生徒数
- 113．西脇市総合市民センターの利用状況
- 114．西脇市民会館の利用状況
- 115．西脇市勤労福祉センターの利用状況
- 116．図書館の利用状況
- 117．郷土資料館の入館者数
- 118．西脇市立青年の家の利用状況
- 119．文化・体育、公園施設の利用状況
- 120．西脇市岡之山美術館の入館者数
- 121．にしわき経緯度地球科学館「テラ・ドーム」の入館者数
- 122．学校給食の実施数

幼・小・中・高等学校、幼児・児童・生徒数

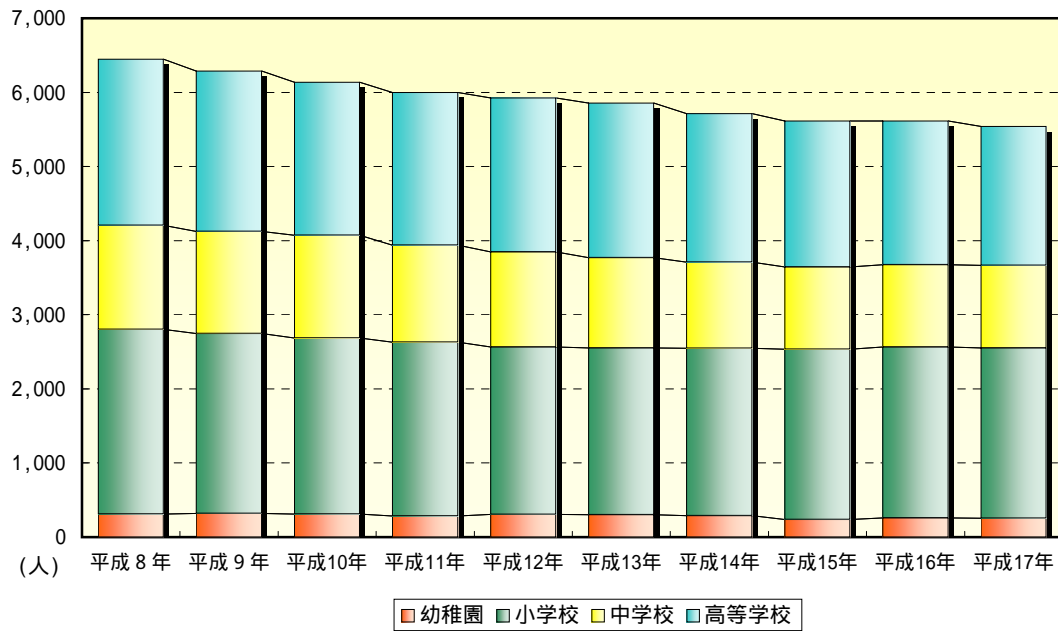

	平成8年	平成9年	平成10年	平成11年	平成12年	平成13年	平成14年	平成15年	平成16年	平成17年
幼稚園	310	318	313	284	306	303	288	239	260	256
小学校	2,494	2,427	2,373	2,345	2,259	2,250	2,261	2,297	2,307	2,296
中学校	1,402	1,377	1,387	1,309	1,282	1,215	1,162	1,110	1,108	1,113
高等学校	2,240	2,164	2,063	2,060	2,076	2,086	2,002	1,969	1,937	1,875

岡之山美術館、経緯度地球科学館入館者数

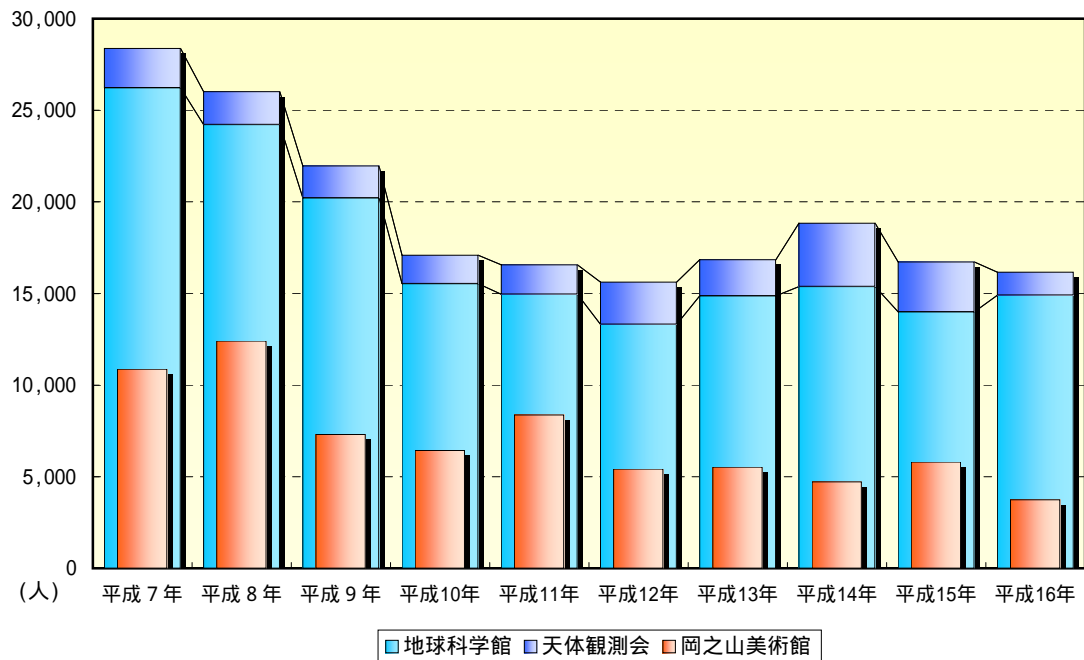

	平成7年	平成8年	平成9年	平成10年	平成11年	平成12年	平成13年	平成14年	平成15年	平成16年
岡之山美術館	10,873	12,409	7,312	6,424	8,371	5,414	5,524	4,709	5,803	3,745
地球科学館	26,231	24,224	20,211	15,539	14,959	13,321	14,869	15,368	14,004	14,908
天体観測会	2,142	1,801	1,758	1,543	1,603	2,292	1,979	3,462	2,722	1,253

105. 幼稚園の教員及び幼児数

(単位：園、学級、人)

年 度	園 数	学級数	幼 児 数			職員数	教 員 数		
			総 数	男	女		総 数	男	女
平成8年度	6	14	310	162	148	3	21	-	21
9	6	14	318	155	163	3	20	-	20
10	6	15	313	166	147	3	21	-	21
11	6	13	284	138	146	3	23	-	23
12	6	14	306	151	155	3	22	-	22
13	6	14	303	174	129	3	23	-	23
14	6	13	288	143	145	3	23	-	23
15	6	11	239	120	119	4	19	-	19
16	6	12	260	142	118	4	19	-	19
17	6	12	256	127	129	3	19	-	19

資料：学校基本調査（学校教育課 各年5月1日現在）

106. 小学校の教員及び児童数

(単位：校、学級、人)

年 度	学校数	学級数	児 童 数			職員数	教 員 数		
			総 数	男	女		総 数	男	女
平成8年度	6	86	2,494	1,278	1,216	18	122	40	82
9	6	85	2,427	1,255	1,172	18	121	42	79
10	6	84	2,373	1,215	1,158	21	127	45	82
11	6	85	2,345	1,205	1,140	19	126	43	83
12	6	84	2,259	1,146	1,113	19	123	40	83
13	6	85	2,250	1,145	1,105	16	129	40	89
14	6	86	2,261	1,170	1,091	21	125	41	84
15	6	86	2,297	1,183	1,114	20	132	40	91
16	6	88	2,307	1,194	1,113	19	133	48	85
17	6	89	2,296	1,180	1,116	18	131	43	88

資料：学校基本調査（学校教育課 各年5月1日現在）

107. 中学校の教員及び生徒数

(単位：校、学級、人)

年 度	学校数	学級数	生 徒 数			職員数	教 員 数		
			総 数	男	女		総 数	男	女
平成8年度	3	41	1,402	717	685	9	78	56	22
9	3	40	1,377	696	681	9	75	53	22
10	3	42	1,387	700	687	10	79	54	25
11	3	40	1,309	669	640	11	78	52	26
12	3	38	1,282	672	610	11	77	55	22
13	3	36	1,215	632	583	8	77	50	27
14	3	38	1,162	597	565	7	76	51	25
15	3	36	1,110	573	537	8	74	49	25
16	3	36	1,108	566	542	9	74	51	23
17	3	36	1,113	585	528	9	74	52	22

資料：学校基本調査（学校教育課 各年5月1日現在）

108. 高等学校の教員及び生徒数

(単位：校、人)

年 度	学校数	課 程 別		生 徒 数			教 員 数		
		全日	定時	総 数	男	女	総 数	男	女
平成8年度	3	2	1	2,240	1,362	878	147	114	33
9	3	2	1	2,164	1,249	915	150	115	35
10	3	2	1	2,063	1,178	885	148	114	34
11	3	2	1	2,060	1,188	872	144	114	30
12	3	2	1	2,076	1,217	859	143	112	31
13	3	2	1	2,086	1,216	870	145	112	33
14	3	2	1	2,002	1,131	871	139	111	28
15	3	2	1	1,969	1,101	868	138	112	26
16	3	2	1	1,937	1,078	859	138	109	29
17	3	2	1	1,875	1,051	824	132	107	25

資料：学校基本調査(各年5月1日現在)

109. 中学校進路別卒業生数

(単位：人、%)

年 度	卒業生総数			A 進学者 (就職進学者を含む)		B 専修学校 等進学者 (就職進学者を含む)		C 就職者 (左記A、Bを除く)		D その他		E 左記A B のうち就職者 (再掲)		進学率	就職率
	計	男	女	男	女	男	女	男	女	男	女	男	女	A 総数	C + E 総数
平成8年度	465	230	235	221	228	1	-	7	5	1	2	1	6	96.6	4.1
9	473	239	234	233	230	-	-	6	2	-	2	2	2	97.9	2.5
10	439	226	213	219	204	-	-	7	5	-	4	-	2	96.4	3.2
11	495	251	244	244	235	-	1	3	2	-	1	1	-	97.0	1.2
12	442	218	224	208	219	1	-	-	-	-	-	2	-	96.6	2.7
13	452	235	217	230	212	-	1	3	2	1	2	-	-	97.8	1.1
14	416	220	196	213	189	-	-	4	1	3	6	1	-	95.9	1.4
15	413	215	198	209	195	1	1	3	-	2	2	-	1	97.8	0.5
16	387	197	190	193	186	-	-	3	1	1	3	2	-	97.9	1.6
17	363	184	179	178	177	1	1	2	-	3	1	-	-	97.8	0.6

資料：学校基本調査(学校教育課 各年5月1日現在)

110. 高等学校進路別卒業生数

(単位：人、%)

年 度	卒業生総数			A 進学者 (就職進学者を含む)		B 専修学校 等進学者 (就職進学者を含む)		C 就職者 (左記A、Bを除く)		D その他		E 左記A B のうち就職者 (再掲)		進学率	就職率
	計	男	女	男	女	男	女	男	女	男	女	男	女	A 総数	C + E 総数
平成8年度	731	414	317	131	180	93	65	180	68	10	4	-	1	42.5	34.1
9	698	447	251	142	141	96	57	200	49	9	4	-	-	40.5	35.7
10	733	436	297	160	168	100	68	168	56	8	6	-	1	44.7	30.7
11	696	404	292	149	162	102	66	141	55	12	9	1	1	44.7	28.4
12	644	349	295	144	182	72	60	110	37	23	19	-	1	50.6	23.0
13	618	348	270	153	166	55	59	119	35	-	-	1	1	51.6	25.2
14	693	424	269	183	132	89	64	128	59	24	14	-	-	45.5	27.0
15	652	363	289	151	146	73	76	120	57	19	10	-	-	45.6	27.1
16	651	366	285	164	157	65	63	129	58	8	7	-	-	49.3	28.7
17	611	341	270	147	146	53	71	134	44	7	9	-	-	48.0	29.1

資料：学校基本調査(各年5月1日現在)

111. 専修学校の教員及び生徒数

(単位：校、学科、人)

年 度	学校数	学科数	生 徒 数						教 員 数(本 務 者)		
			計	男	女	高 等 程	専 門 程	一 般 程	計	男	女
平成8年度	1	2	22	-	22	22	-	-	2	-	2
9	1	2	24	-	24	24	-	-	2	-	2
10	1	2	25	-	25	25	-	-	2	-	2
11	1	2	23	-	23	25	-	-	2	-	2
12	1	2	25	-	25	25	-	-	2	-	2
13	1	2	23	-	23	23	-	-	2	-	2
14	1	2	21	-	21	21	-	-	2	-	2
15	1	2	27	-	27	27	-	-	2	-	2
16	1	2	27	-	27	27	-	-	2	-	2
17	1	2	27	-	27	27	-	-	2	-	2

資料：学校基本調査（各年5月1日現在）

専修学校

職業や實際生活に必要な知識、技能の習得を目的とする実用的・専門的な教育機関で、常時40人以上収容する施設を有し、就業年限1年以上、一定基準以上の授業時数を持つ。

112. 各種学校の教員及び生徒数

(単位：校、人)

年 度	学校数	生 徒 数			教 員 数(本 務 者)		
		計	男	女	計	男	女
平成8年度	2	113	47	66	10	4	6
9	2	117	48	69	3	1	2
10	1	88	36	52	3	1	2
11	2	110	46	64	8	4	4
12	2	96	43	53	8	4	4
13	2	87	32	55	6	4	2
14	2	74	28	46	3	1	2
15	1	60	24	36	3	1	2
16	1	53	28	25	3	1	2
17	1	55	27	28	3	1	2

資料：学校基本調査（各年5月1日現在）

各種学校

専修学校の基準、規模に満たないものを称する。

学校基本調査（指定統計第13号）

全国すべての学校を対象に、学校に関する基本的事項を調査し、学校教育行政上の基礎資料を得る。

113. 西脇市総合市民センターの利用状況

(単位：件、人)

区 分	平成12年度		平成13年度		平成14年度		平成15年度		平成16年度	
	件 数	人 数	件 数	人 数	件 数	人 数	件 数	人 数	件 数	人 数
総 数	7,556	156,584	8,409	139,393	9,069	167,016	9,685	140,157	9,257	116,975
体 育 館	1,369	94,150	1,487	92,313	1,720	94,269	1,862	75,100	1,766	55,541
研 修 室	2,952	58,200	2,826	42,048	3,345	67,283	3,434	58,884	2,986	54,865
個 人 利 用	3,235	4,234	4,096	5,032	4,004	5,464	4,389	6,173	4,505	6,569

資料：西脇市総合市民センター

(注)個人利用とは、トレーニング室及び卓球施設使用をいう。

114. 西脇市民会館の利用状況

(単位：件、人)

区 分	平成12年度		平成13年度		平成14年度		平成15年度		平成16年度	
	件 数	人 数	件 数	人 数	件 数	人 数	件 数	人 数	件 数	人 数
総 数	934	44,760	949	41,629	912	49,685	971	50,286	1,033	58,499
大 ホ ー ル	149	18,320	140	15,414	131	22,360	131	21,131	138	26,806
中 ホ ー ル	209	12,800	220	13,350	207	12,800	242	14,833	216	14,062
会 議 室	173	2,595	194	2,910	178	2,670	191	4,463	220	4,915
第 2 会 議 室	233	5,035	219	4,755	220	5,365	246	4,261	303	6,060
展 示 場	40	3,200	47	3,760	47	3,760	46	2,500	35	2,910
和 室	130	2,810	129	1,440	129	2,730	113	3,098	121	3,746

資料：西脇市民会館

115. 西脇市勤労福祉センターの利用状況

(単位：人、組)

区 分	平 成 7 年 度	平 成 8 年 度	平 成 9 年 度	平 成 10 年 度	平 成 11 年 度	平 成 12 年 度	平 成 13 年 度	平 成 14 年 度	平 成 15 年 度	平 成 16 年 度
総 数	9,383	7,440	7,405	6,817	5,386	6,890	8,075	7,899	7,274	5,954
青少年ホーム	3,254	2,716	2,601	1,781	1,565	1,627	2,953	2,874	2,216	1,016
働く婦人の家	5,662	4,724	4,804	5,036	3,821	5,263	5,122	5,025	5,058	4,938
結 婚 式 場	467	-	-	-	-	-	-	-	-	-
拳 式 数	14	-	-	-	-	-	-	-	-	-

資料：西脇市勤労福祉センター

116. 図書館の利用状況

(単位：冊、人)

項 目	平成12年度	平成13年度	平成14年度	平成15年度	平成16年度
蔵 書 数	102,724	97,236	101,894	106,132	110,182
貸 出 冊 数	81,037	80,839	95,112	98,880	89,364
貸 出 人 数	25,732	24,340	28,152	28,752	26,313

資料：図書館

117. 郷土資料館の入館者数

(単位：人)

項 目	平 成 7 年 度	平 成 8 年 度	平 成 9 年 度	平 成 10 年 度	平 成 11 年 度	平 成 12 年 度	平 成 13 年 度	平 成 14 年 度	平 成 15 年 度	平 成 16 年 度
入 館 者 数	16,215	15,831	14,576	15,165	15,233	15,102	15,354	13,411	12,041	10,176

資料：郷土資料館

118. 西脇市立青年の家の利用状況

(単位：人)

年 度	宿 泊				宿 泊 以 外				グランド 使 用	テントサ イト使用	自 主 事 業
	合 計	一 般	高校生・ 指 導 者	小・中 学 生	合 計	一 般	高校生・ 指 導 者	小・中 学 生			
平成7年度	11,402	1,602	5,489	4,311	5,627	1,862	1,486	2,279	6,086	2,134	245
8	9,729	1,956	4,110	3,663	6,007	2,401	1,064	2,542	5,409	1,981	115
9	8,868	1,396	4,026	3,446	5,762	2,020	1,292	2,450	4,054	1,425	172
10	7,569	1,104	3,722	2,743	4,087	1,513	1,472	1,102	2,559	1,933	56
11	8,068	1,123	4,131	2,814	4,921	2,157	1,318	1,446	4,518	2,154	-
12	7,109	985	3,542	2,582	4,373	1,776	1,103	1,494	3,406	1,928	345
13	5,441	821	2,594	2,026	2,543	1,332	554	657	3,281	1,499	319
14	5,789	845	2,288	2,656	2,987	1,156	276	1,555	3,046	1,821	287
15	5,653	783	2,197	2,673	3,600	1,606	554	1,440	2,955	1,362	266
16	6,669	1,295	2,726	2,648	2,972	1,000	754	1,218	3,267	1,302	308

資料：西脇市立青年の家

119. 文化・体育、公園施設の利用状況

(単位：件、人)

施 設 名	平成12年度		平成13年度		平成14年度		平成15年度		平成16年度	
	件 数	人 数	件 数	人 数	件 数	人 数	件 数	人 数	件 数	人 数
西 脇 公 園	757	12,303	960	18,234	966	22,777	741	19,920	966	19,429
野 球 場	86	7,827	97	11,681	128	15,532	115	13,274	114	11,475
テニスコート	480	3,043	674	5,213	673	6,290	479	5,341	750	6,889
すばやく西脇 (ゲートボール場)	191	1,433	189	1,340	165	955	147	1,305	102	1,065
西脇公園会館	-	-	-	-	-	-	-	-	295	6,682
西脇市日野体育センター	593	12,406	640	10,831	645	8,256	543	8,511	699	10,889
天神池スポーツセンター	685	66,200	751	67,385	812	71,371	822	89,450	815	75,375
体 育 館	685	12,223	751	14,494	812	17,077	822	28,957	815	14,541
プ ー ル	-	53,977	-	52,891	-	54,294	-	60,493	-	60,834
城山公園グラウンド	143	-	133	-	153	-	161	-	171	-
重春グラウンド	135	-	110	-	165	-	188	-	127	-
市原グラウンド	25	-	36	-	39	-	161	-	440	-
県 民 広 場	53	-	28	-	33	-	29	-	28	-
野村公園グラウンド	347	-	205	-	373	-	289	-	410	-
あかねが丘グラウンド	162	-	114	-	252	-	240	-	286	-
平野テニスコート	479	5,361	414	5,592	689	7,693	814	10,271	809	10,530
上比延農村公園友遊グラウンド	-	-	-	-	-	-	-	-	63	-
緑風台古窯陶芸館	-	3,688	-	3,373	-	2,526	-	3,032	-	2,594
音 楽 ホ ー ル	247	8,935	240	10,031	168	9,724	196	8,564	184	10,162

資料：建設経済部都市整備課、生涯学習課、市民スポーツ課、郷土資料館

120. 西脇市岡之山美術館の入館者数

(単位：人)

年 度	総 数	大 人	大学・高校生	小・中学生
平成7年度	10,873	8,931	708	1,234
8	12,409	10,878	651	880
9	7,312	6,046	548	718
10	6,424	5,601	377	446
11	8,371	7,452	403	516
12	5,414	4,666	315	433
13	5,524	4,597	458	469
14	4,709	4,026	336	347
15	5,803	5,457	163	183
16	3,745	3,301	234	210

資料：(財)西脇市岡之山美術館

121. にしわき経緯度地球科学館「テラ・ドーム」の入館者数

(単位：人)

年 度	入 館 者 数				天 体 観 測 会			
	合 計	大 人	学 生	小 人	合 計	大 人	学 生	小 人
平成7年度	26,231	16,510	1,008	8,713	2,142	981	122	1,039
8	24,224	15,202	1,284	7,738	1,801	756	73	972
9	20,211	12,773	624	6,814	1,758	680	60	1,018
10	15,539	9,446	534	5,559	1,543	646	94	803
11	14,959	8,915	552	5,492	1,603	750	116	737
12	13,321	7,619	399	5,303	2,292	927	90	1,275
13	14,869	8,847	433	5,589	1,979	1,076	120	783
14	15,368	8,708	354	6,306	3,462	1,258	15	2,189
15	14,004	7,935	288	5,781	2,722	1,129	44	1,549
16	14,908	8,262	451	5,385	1,253	417	10	826

資料：にしわき経緯度地球科学館「テラ・ドーム」

122. 学校給食の実施数

(単位：食)

学 校 別	平 成 7 年 度	平 成 8 年 度	平 成 9 年 度	平 成 10 年 度	平 成 11 年 度	平 成 12 年 度	平 成 13 年 度	平 成 14 年 度	平 成 15 年 度	平 成 16 年 度
総 数	731,844	711,638	699,830	689,112	664,745	657,806	650,958	643,670	648,008	626,161
西 脇 幼 稚 園	7,911	6,481	8,035	8,173	6,063	7,405	6,934	6,239	4,128	5,705
重 春 幼 稚 園	7,015	8,128	6,547	6,145	5,751	8,086	8,988	7,616	6,929	8,512
日 野 幼 稚 園	4,598	4,154	4,121	5,141	4,529	5,515	5,726	5,728	4,229	4,012
比 延 幼 稚 園	3,474	3,785	3,625	2,762	3,382	3,069	2,987	3,815	3,592	2,927
双 葉 幼 稚 園	1,410	959	1,524	762	1,342	1,024	1,085	631	454	407
芳 田 幼 稚 園	1,973	2,976	2,662	2,371	1,548	1,882	2,139	2,056	2,392	2,227
西 脇 小 学 校	140,116	137,134	135,583	131,159	136,460	133,262	133,289	127,758	133,153	126,382
重 春 小 学 校	147,449	140,797	137,917	135,914	128,318	125,531	129,496	132,507	135,973	131,944
日 野 小 学 校	80,402	73,506	70,187	69,518	67,285	66,403	69,405	71,651	77,612	73,819
比 延 小 学 校	61,847	60,905	57,874	55,308	54,079	53,669	51,383	48,659	49,255	48,008
双 葉 小 学 校	13,018	12,682	13,154	13,117	11,828	12,959	11,533	11,413	10,508	9,271
芳 田 小 学 校	40,535	37,049	37,148	35,263	35,169	33,081	31,431	32,587	31,251	30,264
西 脇 中 学 校	108,850	107,482	104,883	106,354	98,840	101,209	94,209	92,724	85,123	85,294
西 脇 南 中 学 校	76,555	34,066	77,715	79,227	73,561	71,888	67,782	67,287	67,889	65,508
西 脇 東 中 学 校	32,853	77,595	35,009	34,227	33,030	29,529	31,333	29,728	32,262	29,142
給 食 セ ン タ ー	3,838	3,939	3,846	3,671	3,560	3,294	3,238	3,271	3,258	2,739

資料：学校給食センター

15 治安・災害

- 123．犯罪の発生件数及び検挙数
- 124．交通事故と安全施設
- 125．自動車運転免許証所持状況
- 126．火災発生件数
- 127．原因別火災発生件数
- 128．事故別救急出動状況

犯罪発生件数、検挙件数及び交通事故発生件数

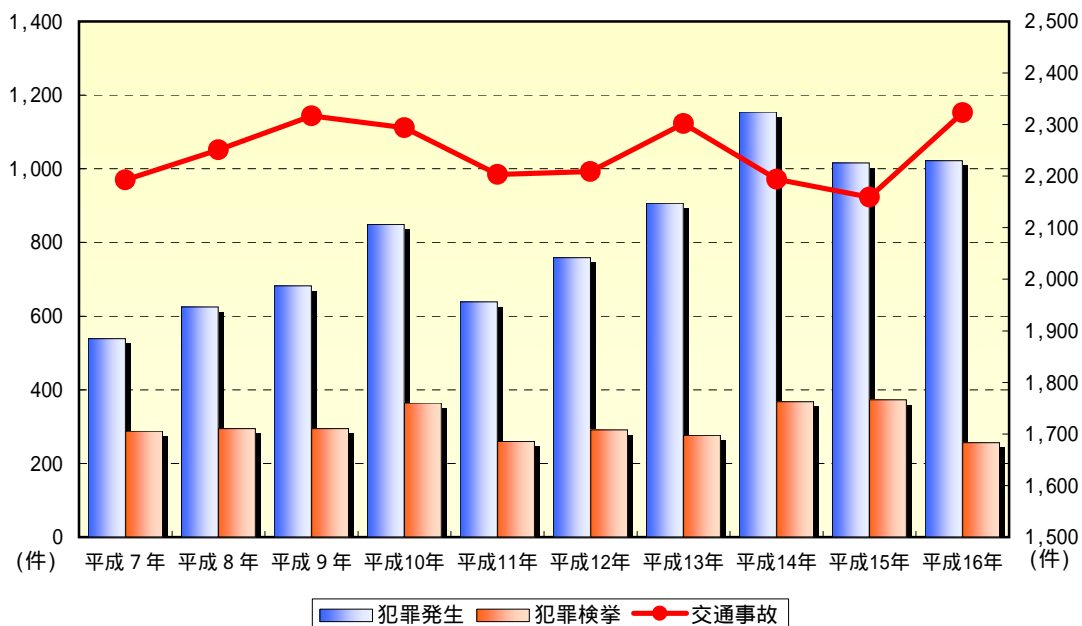

	平成 7 年	平成 8 年	平成 9 年	平成 10 年	平成 11 年	平成 12 年	平成 13 年	平成 14 年	平成 15 年	平成 16 年
犯罪発生	539	625	682	849	639	759	906	1,154	1,016	1,022
犯罪検挙	288	295	295	364	260	291	276	368	373	256
交通事故	2,193	2,251	2,317	2,294	2,203	2,209	2,302	2,194	2,159	2,323

原因別火災発生件数

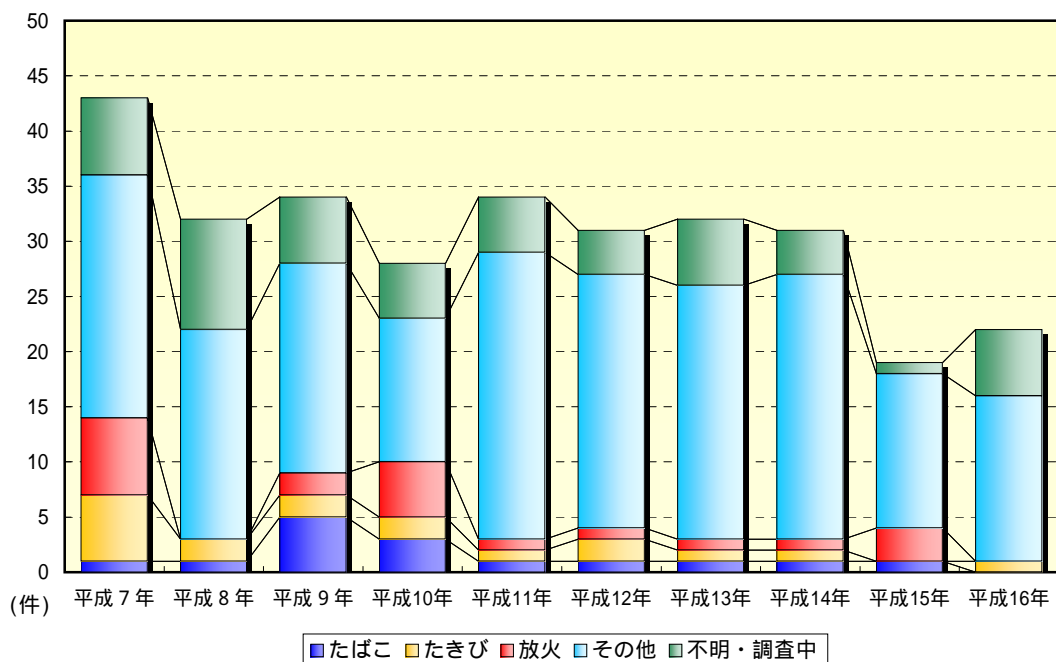

	平成 7 年	平成 8 年	平成 9 年	平成 10 年	平成 11 年	平成 12 年	平成 13 年	平成 14 年	平成 15 年	平成 16 年
たばこ	1	1	5	3	1	1	1	1	1	-
たきび	6	2	2	2	1	2	1	1	-	1
放火	7	-	2	5	1	1	1	1	3	-
その他	22	19	19	13	26	23	23	24	14	15
不明・調査中	7	10	6	5	5	4	6	4	1	6

123. 犯罪の発生件数及び検挙数

(単位：件)

項 目	平成7年	平成8年	平成9年	平成10年	平成11年	平成12年	平成13年	平成14年	平成15年	平成16年	
総 数	発生件数	539	625	682	849	639	759	906	1,154	1,016	1,022
	検挙件数	288	295	295	364	260	291	276	368	373	256
	検挙人員	122	124	114	167	126	137	134	140	104	130
凶 悪 犯	発生件数	-	5	2	1	2	2	5	3	1	3
	検挙件数	-	5	1	1	3	1	4	2	1	2
	検挙人員	-	1	3	1	2	3	4	2	1	3
粗 暴 犯	発生件数	14	25	20	25	17	19	18	17	10	25
	検挙件数	13	25	20	23	17	20	11	15	5	16
	検挙人員	20	42	35	25	28	25	26	25	5	17
窃 盗	発生件数	496	564	626	791	590	704	764	927	833	766
	検挙件数	193	238	243	315	202	237	233	311	340	191
	検挙人員	87	68	58	122	70	71	85	97	82	64
知 能 犯	発生件数	7	18	20	15	15	14	19	14	14	38
	検挙件数	70	17	20	13	20	16	15	8	2	9
	検挙人員	4	2	7	8	8	16	8	2	2	9
風 俗 犯	発生件数	1	2	3	2	1	1	4	11	4	2
	検挙件数	1	2	3	1	1	1	2	9	4	1
	検挙人員	1	2	3	-	1	1	2	3	-	-
そ の 他 の 刑 法 犯	発生件数	21	11	11	15	14	19	96	182	154	188
	検挙件数	11	8	8	11	17	16	11	23	21	37
	検挙人員	10	9	8	11	17	21	9	11	14	37

資料：西脇警察署

(注) 1. 本表は発生地主義による。

2. 粗暴犯は、凶器準備集合(集結)罪は含まれない。

124. 交通事故と安全施設

(単位：件、人、個、橋)

項 目	平成7年	平成8年	平成9年	平成10年	平成11年	平成12年	平成13年	平成14年	平成15年	平成16年
総 数	2,196	2,251	2,224	2,294	2,203	2,209	2,302	2,194	2,159	2,323
発 生 件 数	物件損害	1,776	1,848	1,793	1,842	1,751	1,739	1,804	1,755	1,865
	人身事故	420	403	431	452	452	470	498	439	458
重 軽 傷 者		517	462	524	533	536	558	602	536	583
	死 者	10	10	5	3	4	10	5	9	7
信 号 機 数	91	91	91	95	95	104	109	117	119	120
歩 道 橋 数	14	16	16	16	16	16	13	13	13	10

資料：西脇警察署、建設経済部建設総務課

(注) 西脇市・多可郡4町の数を計上

125. 自動車運転免許証所持状況

(単位：人)

区 分	平成7年	平成8年	平成9年	平成10年	平成11年	平成12年	平成13年	平成14年	平成15年	平成16年
総 数	73,061	73,797	74,757	75,263	76,668	77,257	76,961	77,041	77,270	77,727
二 種	2,105	2,089	2,033	1,997	1,957	1,892	1,848	1,847	1,816	1,753
総 数	56,595	57,339	58,258	58,700	60,075	60,741	60,534	60,631	60,934	61,691
大 型	2,921	3,026	3,126	3,170	3,246	3,311	3,380	3,389	3,249	3,530
普 通	38,081	38,708	39,530	39,878	40,445	40,877	41,709	41,777	42,234	42,851
一 般 大 型 特 殊	819	829	856	886	911	940	968	976	1,001	1,017
け ん 引	356	380	399	403	414	422	433	438	451	478
二 輪	14,247	14,227	14,193	14,215	14,913	15,049	13,918	13,927	13,883	13,718
小 型 特 殊	171	169	154	148	146	142	126	124	116	97
原 付	14,361	14,369	14,466	14,566	14,636	14,624	14,579	14,563	14,520	14,283
実 免 許 所 持 者	42,675	43,192	43,929	44,233	44,343	44,921	45,409	45,453	45,767	46,179

資料：西脇警察署

- (注) 1. 西脇市・多可郡4町の数計上
2. 平成6年については5月31日現在

126. 火災発生件数

(単位：㎡、a、千円)

区 分	平成7年	平成8年	平成9年	平成10年	平成11年	平成12年	平成13年	平成14年	平成15年	平成16年
火 災 件 数	43	32	34	28	34	31	26	31	19	22
焼 損 面 積										
建 物	353	1,124	1,584	714	835	952	591	845	408	3,082
山 林 原 野	1	-	1	-	9	1	1	6	-	7
棟 数	33	20	24	21	25	21	18	23	16	19
り 災 状 況										
世 帯 数	17	7	9	9	11	11	11	10	5	8
人 員	49	32	30	26	20	43	43	24	13	22
死 傷 者										
傷 者	1	-	-	-	3	5	3	4	-	2
死 者	1	-	-	3	-	-	-	1	-	-
損 害 額	69,441	75,200	219,839	31,016	56,509	119,334	79,141	78,888	56,624	205,956
消 防 従 事 者										
消 防 職 員	76	75	75	78	78	78	75	77	80	79
消 防 団 員	697	697	694	697	697	695	694	693	696	695
消 防 車 台 数										
組 合	4	4	4	4	3	3	3	3	3	3
消 防 団	16	16	16	16	16	16	16	16	16	15
屈 折 は し ご 付 消 防 車 数	1	1	1	1	1	1	1	1	1	1
救 助 工 作 車	1	1	1	1	1	1	1	1	1	1
ポ ン プ 台 数										
組 合	2	2	2	2	1	1	1	1	1	1
(小 型) 消 防 団	27	27	27	27	27	27	27	27	27	28
救 急 車 台 数	3	3	3	3	3	4	5	6	6	6

資料：にしたか消防本部

- (注) 火災関係は西脇市管内分とし、組合関係職員及び車両台数は全数とした。

127. 原因別火災発生件数

(単位：件)

区 分	平成7年	平成8年	平成9年	平成10年	平成11年	平成12年	平成13年	平成14年	平成15年	平成16年
総 数	43	32	34	28	34	31	32	31	19	22
たばこ	1	1	5	3	1	1	1	1	1	-
たきび	6	2	2	2	1	2	1	1	-	1
火あそび	-	2	3	1	3	2	-	2	-	1
こんろ	5	-	1	-	2	1	2	2	1	1
放火	7	-	2	5	1	1	1	1	3	-
焼却炉	-	-	-	-	4	-	1	-	-	-
ストーブ	1	1	-	-	1	-	-	1	1	-
放火の疑い	2	1	-	-	1	-	2	2	1	2
マッチ・ライター	-	2	-	-	1	2	1	-	-	-
電気機器	-	-	-	-	3	1	1	1	1	1
電灯・電話等の配線	2	1	-	3	4	3	1	2	2	-
その他	12	12	15	9	7	14	15	14	8	10
不明・調査中	7	10	6	5	5	4	6	4	1	6

資料：にしたか消防本部

(注) 西脇市管内分

128. 事故別救急出動状況

(単位：件)

区 分	平成7年	平成8年	平成9年	平成10年	平成11年	平成12年	平成13年	平成14年	平成15年	平成16年
総 数	994	939	971	1,044	1,054	1,008	1,052	1,061	1,139	1,162
火災	1	-	-	3	2	4	2	4	-	2
自然災害	-	-	-	1	-	-	-	-	-	2
水難	2	-	-	1	-	-	1	-	-	-
交通事故	257	213	226	205	203	213	212	209	187	208
労働災害	40	36	42	31	30	33	21	27	20	31
運動競技	10	8	5	5	7	3	7	2	5	4
一般負傷	97	117	99	128	119	118	141	135	163	178
加害	12	8	5	14	10	14	11	9	10	10
自損行為	7	4	12	15	26	9	14	12	18	11
急病	491	478	494	503	514	497	518	516	604	584
その他	77	75	88	138	143	117	125	147	132	132
転院	130	133	111	119	141	129	132
その他の	77	75	88	8	10	6	6	6	3	-

資料：にしたか消防本部

(注) 1. 西脇市管内分

2. その他の「転院」に係る数値は、平成10年度から集計

16 行 財 政

- 129 . 一般会計決算状況
- 130 . 特別会計別決算状況
- 131 . 企業会計別決算報告
- 132 . 職種別職員数の推移
- 133 . 市議会議員数

平成16年度歳入状況

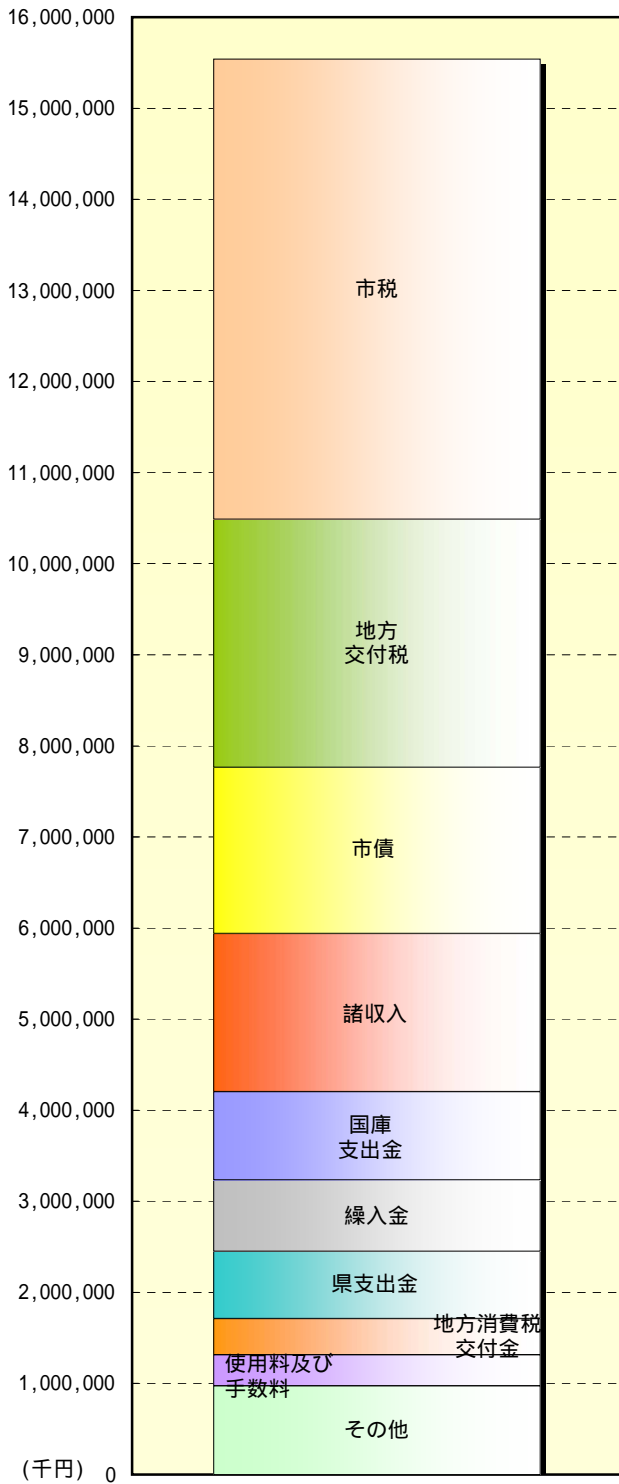

科 目	金額(千円)
市 税	5,054,990
地 方 交 付 税	2,720,759
市 債	1,825,600
諸 収 入	1,735,257
国 庫 支 出 金	969,710
繰 入 金	785,340
県 支 出 金	735,962
地 方 消 費 税 交 付 金	397,323
使 用 料 及 び 手 数 料	342,212
そ の 他	972,693

平成16年度歳出状況

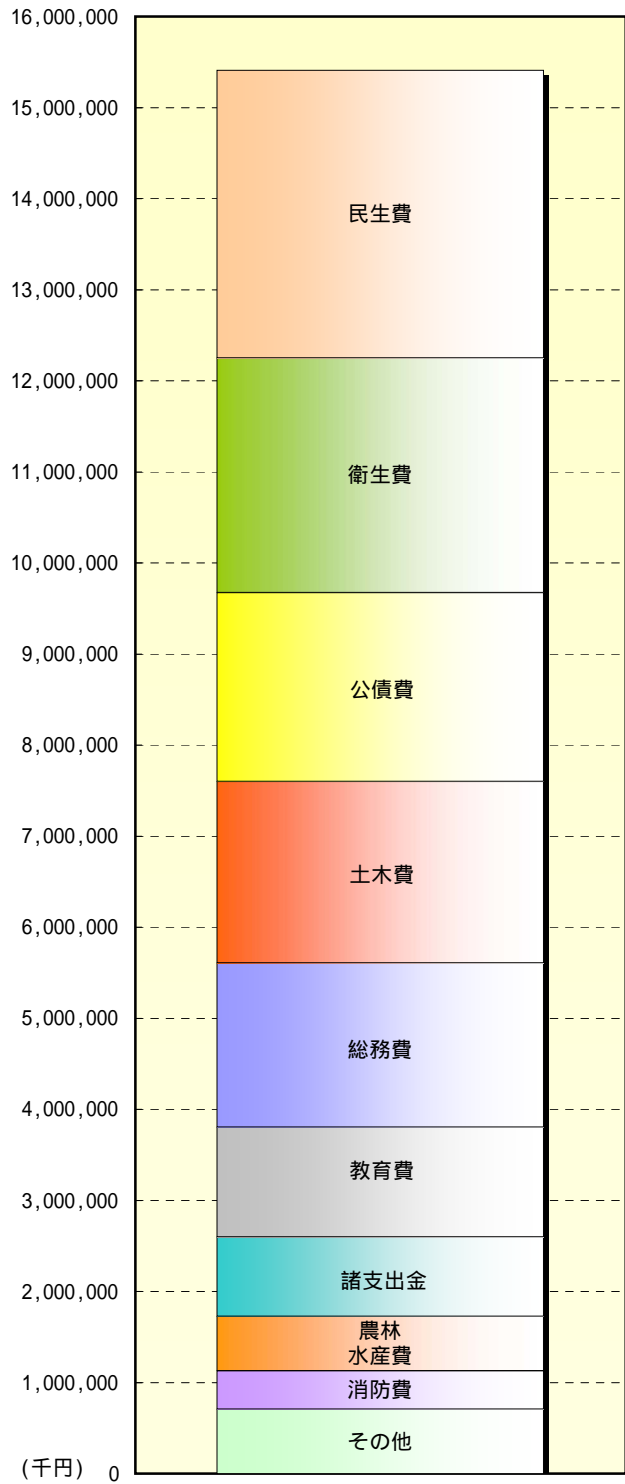

科 目	金額(千円)
民 生 費	3,159,400
衛 生 費	2,575,416
公 債 費	2,072,907
土 木 費	1,994,052
総 務 費	1,803,471
教 育 費	1,206,242
諸 支 出 金	872,828
農 林 水 産 業 費	595,734
消 防 費	423,258
そ の 他	705,273

科 目	平成9年度	平成10年度	平成11年度	平成12年度	平成13年度	平成14年度	平成15年度	平成16年度
歳 入 計	15,294,667	16,716,087	17,135,567	16,337,559	14,922,450	14,538,176	14,128,722	15,539,846
市 税	5,780,217	5,643,912	5,606,146	5,516,404	5,381,535	5,242,804	5,051,832	5,054,990
地 方 譲 与 税	193,668	125,747	129,286	133,097	134,711	136,372	144,979	220,108
利 子 割 交 付 金	52,975	43,109	48,877	189,617	186,302	55,459	39,288	34,274
配 当 割 交 付 金	-	-	-	-	-	-	-	10,045
株 式 等 譲 渡 所 得 割 交 付 金	-	-	-	-	-	-	-	9,557
地 方 消 費 税 交 付 金	92,281	390,910	368,251	379,766	361,958	317,945	363,180	397,323
ゴ ル フ 場 利 用 税 交 付 金	129,088	120,363	108,848	117,429	114,880	96,804	92,058	81,964
特 別 地 方 消 費 税 交 付 金	3,682	4,355	5,940	716	-	-	-	-
自 動 車 取 得 税 交 付 金	126,181	111,057	106,832	100,436	102,679	89,372	99,341	111,821
地 方 特 例 交 付 金	-	-	122,666	158,074	151,542	145,528	144,146	134,402
地 方 交 付 税	1,947,562	2,907,990	3,419,401	3,419,744	3,139,182	3,146,327	2,881,049	2,720,759
交 通 安 全 対 策 特 別 交 付 金	10,050	9,716	9,821	8,218	8,148	8,214	8,746	8,088
分 担 金 及 び 負 担 金	332,560	343,006	350,086	276,551	292,426	286,589	248,138	267,858
使 用 料 及 び 手 数 料	444,579	419,809	443,395	424,954	410,811	399,341	375,033	342,212
国 庫 支 出 金	963,333	1,340,114	2,142,072	1,294,039	689,383	633,719	747,896	969,710
県 支 出 金	604,236	663,461	627,013	684,534	725,912	636,079	591,712	735,962
財 産 収 入	63,938	340,943	186,339	45,690	38,819	153,582	63,078	41,449
寄 附 金	6,850	1,900	2,275	2,800	100	-	19	1,500
繰 入 金	219,284	71,931	68,882	121,859	359,631	57,065	51,956	785,340
繰 越 金	494,532	282,147	359,528	519,708	225,278	277,828	82,777	51,627
諸 市 収 入 債	2,724,927	2,206,895	1,685,313	2,414,023	2,102,753	2,083,948	1,785,994	1,735,257
	1,104,724	1,688,722	1,344,596	529,900	496,400	771,200	1,357,500	1,825,600
歳 出 計	13,014,562	14,132,960	14,471,098	14,002,887	12,277,843	14,385,399	14,047,095	15,408,581
議 会 費	195,345	195,609	189,134	186,342	187,375	187,734	186,733	177,216
総 務 費	1,642,614	1,857,989	1,715,627	1,803,052	2,019,404	1,780,637	1,866,945	1,803,471
民 生 費	2,672,819	2,830,729	3,261,164	2,727,309	2,733,111	2,840,788	2,863,379	3,159,400
衛 生 費	1,815,838	2,090,123	2,198,622	2,251,225	2,376,151	2,269,447	2,222,430	2,575,416
労 働 費	363,128	400,532	363,023	360,285	364,449	356,790	325,552	282,321
農 林 水 産 業 費	452,742	416,499	363,162	376,966	789,838	1,017,177	572,958	595,734
商 工 費	423,231	424,676	428,360	349,414	332,789	258,950	268,677	190,147
土 木 費	2,096,458	2,468,740	3,022,353	2,468,615	1,297,473	1,343,865	1,721,196	1,994,052
消 防 費	384,323	420,380	422,594	461,624	410,321	425,059	439,787	423,258
教 育 費	1,555,191	2,115,036	1,934,842	1,458,977	1,256,444	1,325,079	1,218,237	1,206,242
災 害 復 旧 費	60,757	4,892	8,207	6,098	31,499	-	-	55,589
公 債 費	1,095,752	1,197,922	1,357,660	1,371,737	1,362,049	1,412,409	1,457,083	2,072,907
諸 支 出 金	2,094,323	1,763,431	1,111,111	2,170,637	1,323,719	1,167,464	904,118	872,828

資料：企画総務部財政課

130. 特別会計別決算状況

(単位：千円)

科	目	平成9年度	平成10年度	平成11年度	平成12年度	平成13年度	平成14年度	平成15年度	平成16年度
合 計	歳入	9,075,154	10,163,074	11,647,988	13,070,781	14,231,291	13,189,425	14,467,648	15,296,993
	歳出	8,931,282	9,908,417	11,489,407	12,900,154	14,193,654	13,108,746	14,375,575	15,243,508
国民健康保険	歳入	2,667,282	2,850,352	2,910,048	3,210,826	3,256,738	3,229,767	3,624,141	3,705,512
	歳出	2,641,073	2,713,805	2,856,392	3,210,695	3,254,461	3,225,294	3,614,100	3,694,613
老人保健医療事業	歳入	2,672,369	2,877,219	3,332,913	3,335,822	3,517,676	3,644,919	3,522,275	3,438,832
	歳出	2,682,696	2,932,533	3,387,701	3,368,051	3,549,401	3,637,484	3,498,131	3,429,976
住宅資金	歳入	182,230	182,377	163,523	164,107	145,964	-	-	-
	歳出	63,487	69,490	60,694	60,696	145,964	-	-	-
高齢者住宅整備資金	歳入	5,614	7,380	6,820	6,803	5,890	4,616	3,092	3,074
	歳出	4,823	6,819	6,820	6,803	5,890	4,616	2,212	587
学校給食センター	歳入	269,269	267,143	280,206	267,393	273,921	264,649	266,157	258,276
	歳出	269,269	267,143	280,206	267,393	273,921	264,649	266,157	258,276
総合市民センター	歳入	65,580	59,052	56,686	57,874	57,569	56,378	56,524	59,768
	歳出	65,580	59,052	56,686	57,874	57,569	56,378	56,524	59,768
下水道	歳入	1,998,607	2,292,255	2,756,185	3,478,817	3,643,365	3,289,042	3,867,211	4,050,735
	歳出	1,998,607	2,269,755	2,712,885	3,436,226	3,602,065	3,233,742	3,822,111	4,023,135
農業集落排水事業	歳入	775,014	1,182,239	1,697,252	756,704	935,902	327,828	745,818	745,839
	歳出	768,993	1,145,828	1,683,668	739,446	934,989	316,575	735,177	745,839
老人保健施設	歳入	370,905	381,376	382,093	427,633	521,946	493,207	480,374	478,728
	歳出	370,905	381,376	382,093	427,633	521,946	493,207	480,374	478,728
経緯度地球科学館	歳入	45,106	48,436	50,389	63,447	61,923	113,907	50,137	43,262
	歳出	45,106	48,436	50,389	63,447	61,923	113,907	50,137	43,262
公営墓地	歳入	23,178	15,245	11,873	9,443	11,006	31,999	3,410	5,421
	歳出	20,743	14,180	11,873	8,952	11,006	30,207	2,244	2,411
介護保険	歳入	-	-	-	1,291,912	1,561,101	1,706,882	1,838,209	2,005,200
	歳出	-	-	-	1,252,938	1,554,196	1,706,456	1,838,108	2,004,567
ガス事業清算	歳入	-	-	-	-	238,290	26,231	7,863	139,088
	歳出	-	-	-	-	220,323	26,231	7,863	139,088
茜が丘宅地供給事業	歳入	-	-	-	-	-	-	2,437	363,258
	歳出	-	-	-	-	-	-	2,437	363,258

資料：企画総務部財政課

131. 企業会計別決算状況

(単位：千円)

科 目		平成9年度	平成10年度	平成11年度	平成12年度	平成13年度	平成14年度	平成15年度	平成16年度	
合 計	収益の収入	6,964,310	6,864,996	6,642,330	6,494,729	6,393,556	6,441,287	6,588,687	6,621,484	
	収益の支出	7,189,111	6,977,727	6,867,946	6,459,351	6,258,385	6,261,647	6,314,738	6,480,458	
	資本の収入	539,143	481,229	550,608	733,049	729,897	838,325	944,558	1,310,507	
	資本の支出	966,355	907,578	955,664	1,213,571	1,092,540	1,318,131	1,352,445	1,864,820	
方 事 会	又 業 計	収益の収入	210,288	207,011	200,892	215,862
		収益の支出	206,912	218,872	211,315	233,807
		資本の収入	59,768	42,385	49,037	52,561
		資本の支出	151,067	114,470	118,067	129,979
水 事 会	道 業 計	収益の収入	709,980	720,931	711,467	728,298	726,963	725,881	720,038	759,828
		収益の支出	699,656	716,622	702,211	674,679	649,989	662,650	689,737	700,006
		資本の収入	289,076	234,735	204,333	212,609	316,467	379,064	451,760	680,407
		資本の支出	553,294	499,908	450,031	524,669	647,879	692,991	739,197	1,046,030
簡 易 道 会	水 業 計	収益の収入	41,975	43,494	42,372	42,977	43,038	42,080	40,040	39,659
		収益の支出	35,891	41,512	35,947	39,403	39,389	37,716	34,944	32,598
		資本の収入	10,539	11,336	77,975	111,929	90,783	15,114	16,204	13,788
		資本の支出	23,554	12,838	96,908	118,199	100,515	25,949	17,556	19,269
病 院 会	計	収益の収入	6,002,067	5,893,560	5,687,599	5,507,592	5,623,555	5,673,326	5,828,309	5,821,997
		収益の支出	6,246,652	6,000,721	5,918,473	5,511,462	5,569,007	5,561,281	5,590,057	5,747,854
		資本の収入	179,760	192,773	219,263	355,950	322,647	444,147	476,594	616,312
		資本の支出	238,440	280,362	290,658	440,724	344,146	599,191	595,692	799,521

資料：企画総務部財政課

132. 職種別職員数の推移

(単位：人)

区 分	職 員 数							増 減 17 - 16
	平成11年度	平成12年度	平成13年度	平成14年度	平成15年度	平成16年度	平成17年度	
総 数	662	652	648	648	656	645	641	4
一 般 行 政 職	245	240	234	233	237	238	240	2
税 務 職	20	20	19	19	19	18	18	-
医 師 職	31	33	35	39	41	38	37	1
医 療 技 術 職	54	54	53	53	53	52	51	1
看 護 職	210	206	212	213	220	219	221	2
福 祉 職	-	1	1	1	1	1	1	-
企 業 職	23	22	18	17	17	15	15	-
技 能 労 務 職	55	53	53	50	45	42	36	6
教 育 職	19	18	17	17	17	16	16	-
社 教 主 事 等	5	5	6	6	6	6	6	-

資料：企画総務部総務課（各年4月1日現在）

133 . 市議会議員数

(単位：人)

年 度	定 数	現 在 数	自由民主党	社会民主党	日本共産党	公 明 党	民 主 党	無 所 属
平成 8 年度	20	20	-	-	2	2	-	16
9	20	20	-	-	2	2	-	16
10	20	20	-	-	2	2	-	16
11	20	20	-	-	2	2	-	16
12	20	20	-	-	2	2	-	16
13	20	20	-	-	2	2	-	16
14	20	20	-	-	2	2	-	16
15	20	20	-	-	2	2	-	16
16	20	20	-	-	2	2	-	16
17	20	20	-	-	1	2	-	17

資料：議会事務局（3月31日現在。ただし平成8年、平成12年度は4月30日現在。平成17年度は12月1日現在。）

17 選 挙

- 134 . 西脇市長選挙投票状況
- 135 . 西脇市議会議員選挙投票状況
- 136 . 兵庫県知事選挙投票状況
- 137 . 兵庫県議会議員選挙投票状況
- 138 . 衆議院議員選挙投票状況
- 139 . 参議院議員選挙投票状況

西脇市長選挙投票状況

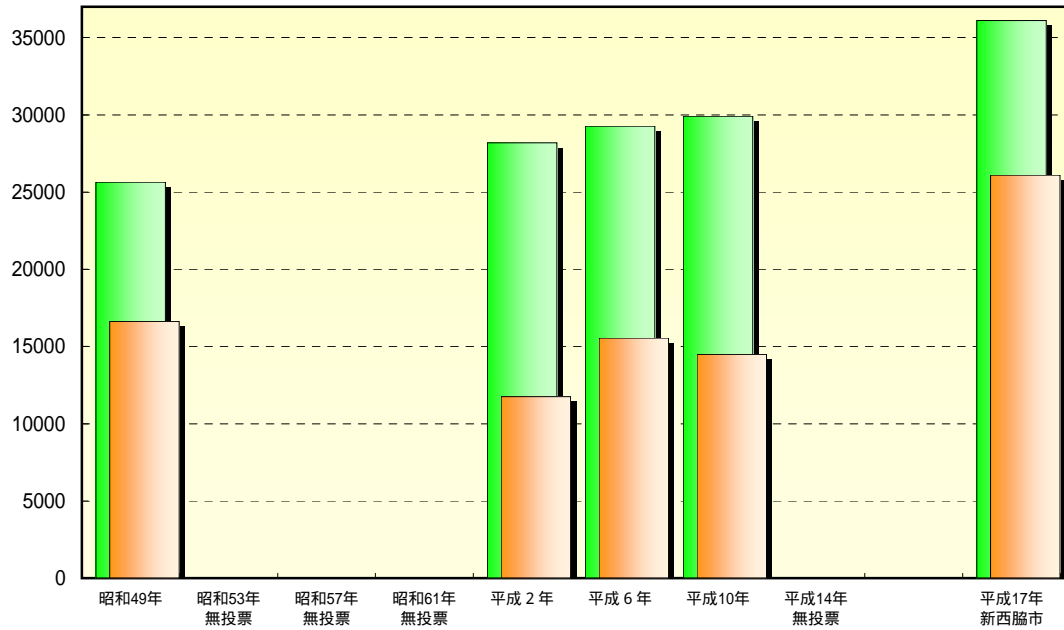

	昭和49年	昭和53年 無投票	昭和57年 無投票	昭和61年 無投票	平成2年	平成6年	平成10年	平成14年 無投票		平成17年 新西脇市
有権者数	25,646				28,199	29,264	29,921			36,114
投票者数	16,626				11,748	15,553	14,496			26,105

西脇市議会議員選挙投票状況

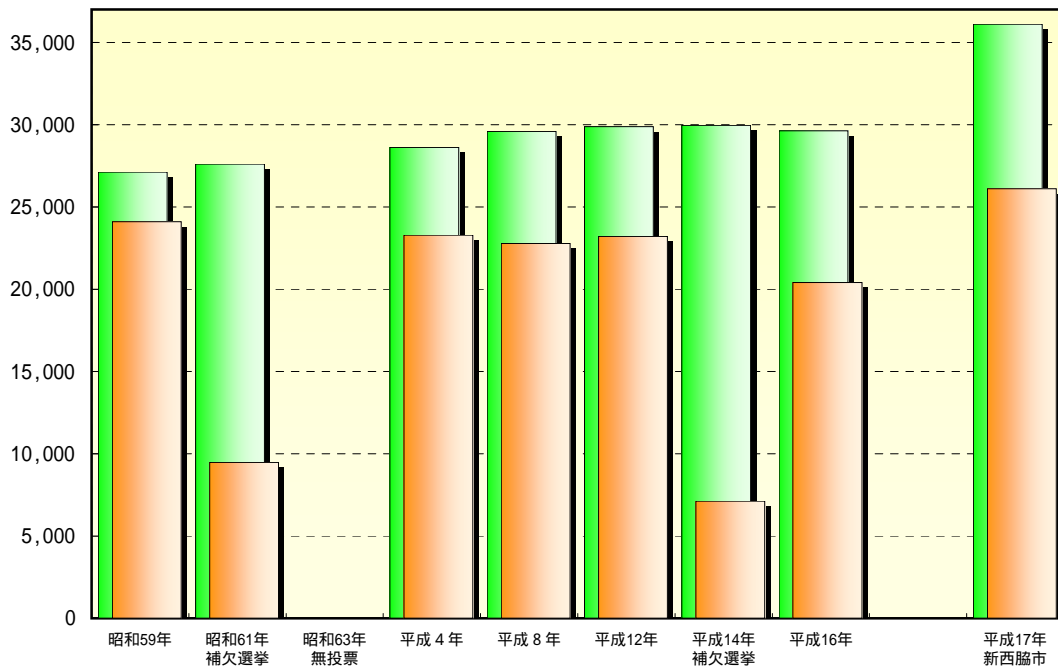

	昭和59年	昭和61年 補欠選挙	昭和63年 無投票	平成4年	平成8年	平成12年	平成14年 補欠選挙	平成16年		平成17年 新西脇市
有権者数	27,109	27,608		28,612	29,595	29,877	29,949	29,629		36,114
投票者数	24,108	9,480		23,295	22,777	23,200	7,112	20,402		26,104

134. 西脇市長選挙投票状況

(単位：人、%)

施行年月日	当日有権者数			投票者数			投票率		
	総数	男	女	総数	男	女	総数	男	女
昭和31年4月20日	20,081	8,661	11,420	17,986	7,873	10,113	89.57	90.90	88.56
昭和33年2月16日	21,306	9,191	12,115	14,140	6,413	7,727	66.37	69.77	63.78
昭和37年2月11日	23,667	9,855	13,812	13,877	5,973	7,904	58.63	60.61	57.23
昭和41年2月13日	24,375	10,581	13,794	14,297	6,324	7,973	58.65	59.77	57.80
昭和45年2月11日	24,682	11,075	13,607	14,777	6,673	8,104	59.87	60.25	59.56
昭和49年2月10日	25,646	11,739	13,907	16,626	7,711	8,915	64.83	65.69	64.10
昭和53年2月5日				無	投	票			
昭和57年2月7日				無	投	票			
昭和61年2月9日				無	投	票			
平成2年2月4日	28,199	13,243	14,956	11,748	5,510	6,238	41.66	41.61	41.71
平成6年2月6日	29,264	13,890	15,374	15,553	7,186	8,367	53.15	51.74	54.42
平成10年2月1日	29,921	14,224	15,697	14,496	6,714	7,782	48.45	47.20	49.58
平成14年2月3日				無	投	票			
平成17年11月13日	36,114	17,179	18,935	26,105	12,045	14,060	72.28	70.11	74.25

資料：選挙管理委員会

(注)平成17年11月13日は、新「西脇市」の状況である。

135. 西脇市議会議員選挙投票状況

(単位：人、%)

施行年月日	当日有権者数			投票者数			投票率		
	総数	男	女	総数	男	女	総数	男	女
昭和27年4月30日	17,020	7,334	9,686	16,457	7,114	9,343	96.69	97.00	96.46
昭和31年4月20日	20,081	8,661	11,420	17,986	7,873	10,113	89.57	90.90	88.56
昭和35年4月24日	23,070	9,789	13,281	21,221	9,126	12,095	91.99	93.23	91.07
昭和39年4月24日	24,735	10,413	14,322	22,675	9,640	13,035	91.67	92.58	91.01
昭和43年4月21日	24,109	10,667	13,442	21,752	9,731	12,021	90.22	91.23	89.43
昭和47年4月23日	25,205	11,397	13,808	22,833	10,280	12,553	90.59	90.20	90.91
昭和51年4月25日	25,775	11,907	13,868	23,623	10,836	12,787	91.65	91.01	92.21
(補選) 昭和53年2月5日	26,008	12,098	13,910	15,370	7,181	8,189	59.10	59.36	58.87
昭和55年4月20日	26,329	12,280	14,049	23,248	10,687	12,561	88.30	87.03	89.41
昭和59年4月22日	27,109	12,678	14,431	24,108	11,071	13,037	88.93	87.32	90.34
(補選) 昭和61年2月9日	27,608	12,948	14,660	9,480	4,465	5,015	34.34	34.48	34.21
昭和63年4月24日				無	投	票			
平成4年4月19日	28,612	13,480	15,132	23,295	10,643	12,652	81.42	78.95	83.61
平成8年4月21日	29,595	14,061	15,534	22,777	10,479	12,298	76.96	74.53	79.17
平成12年4月23日	29,877	14,220	15,657	23,200	10,703	12,497	77.65	75.27	79.82
(補選) 平成14年2月3日	29,949	14,265	15,684	7,112	3,390	3,722	23.75	23.76	23.73
平成16年4月25日	29,629	14,121	15,508	20,402	9,419	10,983	68.86	66.70	70.82
平成17年11月13日	36,114	17,179	18,935	26,104	12,044	14,060	72.28	70.11	74.25

資料：選挙管理委員会

(注)平成17年11月13日は、新「西脇市」の状況である。

136 . 兵庫県知事選挙投票状況

(単位：人、%)

施行年月日	当日有権者数			投票者数			投票率		
	総数	男	女	総数	男	女	総数	男	女
昭和33年12月7日	21,060	9,088	11,972	12,164	5,527	6,637	57.76	60.82	55.44
昭和37年11月24日	23,099	9,745	13,354	12,475	5,691	6,784	54.01	58.40	50.80
昭和41年11月20日	23,007	9,947	13,060	13,257	5,986	7,271	57.62	60.18	55.67
昭和45年11月15日	25,311	11,331	13,980	13,685	6,456	7,229	54.07	56.98	51.71
昭和49年11月3日	25,947	11,898	14,049	16,962	7,960	9,002	65.37	66.90	64.08
昭和53年10月29日	26,216	12,194	14,022	13,390	6,377	7,013	51.08	52.30	50.01
昭和57年10月31日	27,137	12,695	14,442	14,566	6,728	7,838	53.68	53.00	54.27
昭和61年10月26日	27,599	12,928	14,671	10,816	5,081	5,735	39.19	39.30	39.09
平成2年10月28日	28,386	13,351	15,035	12,302	5,648	6,654	43.34	42.30	44.26
平成6年10月30日	29,370	13,946	15,424	14,418	6,529	7,889	49.09	46.82	51.15
平成10年10月25日	29,924	14,242	15,682	14,571	6,718	7,853	48.69	47.17	50.08
平成13年7月29日	29,827	14,194	15,633	16,611	7,868	8,743	55.69	55.43	55.93
平成17年7月3日	29,616	14,103	15,513	10,826	5,114	5,712	36.55	36.26	36.82

資料：選挙管理委員会

137 . 兵庫県議会議員選挙投票状況

(単位：人、%)

施行年月日	当日有権者数			投票者数			投票率		
	総数	男	女	総数	男	女	総数	男	女
昭和34年4月23日				無	投	票			
昭和38年4月23日				無	投	票			
昭和42年4月15日	23,195	10,300	12,895	10,013	4,686	5,327	43.17	45.50	41.31
昭和46年4月11日	25,347	11,385	13,962	21,243	9,627	11,616	83.81	84.56	83.20
昭和50年4月13日	25,823	11,861	13,962	21,789	9,944	11,845	84.38	83.84	84.84
昭和54年4月8日	26,291	12,230	14,061	23,144	10,663	12,481	88.03	87.19	88.76
昭和58年4月10日	27,230	12,734	14,496	14,293	6,645	7,648	52.49	52.18	52.76
昭和62年4月12日	27,593	12,929	14,664	12,805	5,976	6,829	46.41	46.22	46.57
平成3年4月7日	28,413	13,361	15,052	18,526	8,568	9,958	65.20	64.13	66.16
平成7年6月11日	29,368	13,960	15,408	18,849	8,614	10,235	64.18	61.70	66.43
平成11年4月11日				無	投	票			
平成15年4月13日	29,709	14,144	15,565	17,007	7,840	9,167	57.25	55.43	58.89

資料：選挙管理委員会

138 . 衆議院議員選挙投票状況

(単位：人、%)

施行年月日	当日有権者数			投票者数			投票率		
	総数	男	女	総数	男	女	総数	男	女
28回 昭和33年5月22日	21,367	9,214	12,153	17,448	7,889	9,559	81.66	85.62	78.66
29回 昭和35年11月20日	22,836	9,685	13,151	18,775	8,287	10,488	82.22	85.57	79.75
30回 昭和38年11月21日	24,481	10,189	14,292	19,408	8,551	10,857	79.28	83.92	75.97
31回 昭和42年1月29日	23,257	10,006	13,251	17,160	7,919	9,241	73.78	79.14	69.74
32回 昭和44年12月27日	25,576	11,331	14,245	14,875	7,050	7,825	58.16	62.22	54.93
33回 昭和47年12月10日	25,727	11,630	14,097	17,970	8,407	9,563	69.85	72.29	67.84
34回 昭和51年12月5日	26,122	12,088	14,034	21,082	9,789	11,293	80.71	80.98	80.47
35回 昭和54年10月7日	26,442	12,306	14,136	20,029	9,291	10,738	75.75	75.50	75.96
36回 昭和55年6月22日	26,607	12,410	14,197	20,234	9,462	10,772	76.05	76.24	75.88
37回 昭和58年12月18日	27,322	12,778	14,544	20,173	9,401	10,772	73.83	73.57	74.06
38回 昭和61年7月6日	27,882	13,076	14,806	21,961	10,165	11,796	78.76	77.74	79.67
39回 平成2年2月18日	28,383	13,327	15,056	20,921	9,766	11,155	73.71	73.28	74.09
40回 平成5年7月18日	29,357	13,913	15,444	19,278	9,140	10,138	65.67	65.69	65.64
41回 平成8年10月20日	30,001	14,287	15,714	19,956	9,259	10,697	66.52	64.81	68.07
42回 平成12年6月25日	30,285	14,446	15,839	16,895	8,047	8,848	55.79	55.70	55.86
43回 平成15年11月9日	30,023	14,318	15,705	16,616	7,972	8,644	55.34	55.68	55.04
44回 平成17年9月11日	29,994	14,319	15,675	19,546	9,219	10,327	65.17	64.38	65.88

資料：選挙管理委員会

139 . 参議院議員選挙投票状況

(単位：人、%)

施行年月日	当日有権者数			投票者数			投票率		
	総数	男	女	総数	男	女	総数	男	女
5回 昭和34年6月2日	20,925	9,101	11,824	14,550	6,441	8,109	69.53	70.77	68.58
(補選) 昭和34年8月20日	21,115	9,089	12,026	8,409	4,257	4,152	39.82	46.84	34.53
6回 昭和37年7月1日	24,783	10,085	14,698	17,040	7,484	9,556	68.76	74.21	65.02
7回 昭和40年7月4日	25,019	10,657	14,362	17,937	7,789	10,148	71.69	73.09	70.66
8回 昭和43年7月7日	24,908	10,937	13,971	17,946	8,066	9,880	72.05	73.75	70.72
9回 昭和46年6月27日	25,511	11,469	14,042	16,982	7,749	9,233	66.57	67.56	65.75
(補選) 昭和47年11月5日	25,716	11,624	14,092	13,591	6,222	7,369	52.85	53.53	52.29
10回 昭和49年7月7日	26,036	11,910	14,126	20,029	9,259	10,770	76.93	77.74	76.24
11回 昭和52年7月10日	26,125	12,099	14,026	19,541	8,988	10,553	74.80	74.29	75.24
12回 昭和55年6月22日	26,607	12,410	14,197	20,232	9,462	10,770	76.04	76.24	75.86
13回 昭和58年6月26日	27,322	12,788	14,534	16,959	7,848	9,111	62.07	61.37	62.69
14回 昭和61年7月6日	27,882	13,076	14,806	21,959	10,165	11,794	78.76	77.74	79.66
15回 平成元年7月23日	28,347	13,310	15,037	19,270	9,002	10,268	67.98	67.63	68.28
16回 平成4年7月26日	29,035	13,699	15,336	15,228	7,214	8,014	52.45	52.66	52.26
17回 平成7年7月23日	29,749	14,148	15,601	12,478	6,008	6,470	41.94	42.47	41.47
(補選) 平成8年11月17日	30,034	14,317	15,717	7,407	3,610	3,797	24.66	25.21	24.16
18回 平成10年7月12日	30,125	14,333	15,792	16,797	7,897	8,900	55.76	55.10	56.36
19回 平成13年7月29日	30,167	14,369	15,798	16,635	7,878	8,757	55.14	54.83	55.43
20回 平成16年7月11日	29,984	14,304	15,680	15,373	7,412	7,961	51.27	51.82	50.77

資料：選挙管理委員会

西 脇 市 統 計 書

平 成 17 年 版

平 成 18 年 3 月 発 行

編 集 西 脇 市 企 画 総 務 部 企 画 課

発 行 西 脇 市 役 所

〒677-8511

兵庫県西脇市郷瀬町605番地

電話 0795-22-3111(代)

FAX 0795-22-1014

URL <http://www.city.nishiwaki.hyogo.jp>