

(1)

	19	()		()	(/)
19	44,925	17,705,212	228,777	2,840,715	16.0

(2)

	()					(/)
19	301	1,255,163	193,987	512,982	1,962,132	6,519

()

19

(3)

	10	17 12 21

(4)

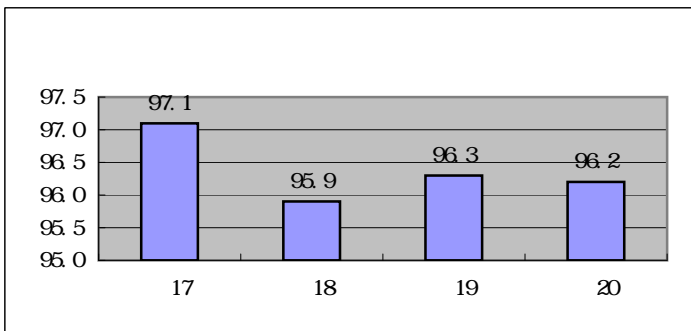

()

100

17

20

(1)

20

				()
	45.0	350,682	419,669	388,096
	44.4	350,132	449,194	401,957
	41.1	325,113		387,506
	44.4	340,792	404,212	376,540

				()		
	50.1	344,695	369,468	356,705		
	48.7	330,020	349,654	342,187	41.8	250,400
	48.6	338,110	405,908	373,947		
	48.9	284,679		320,623		
	48.3	279,799	314,047	295,984		

※ 民間データは、賃金構造基本統計調査において公表されているデータ（臨時・パート職員等を含む）を使用しています。

※ 技能労務職の職種と民間の職種等の比較に当たり、年齢、業務内容、雇用形態等の点において完全に一致しているものではありません。

	46.0	361,725	378,116

()

20

()

(2)

20

		172,200	174,330	172,200
		144,500	140,888	140,100
		144,500	137,280	137,200
		191,600		

(3)

20

		10	15	20
		258,600	296,000	327,700
		228,500	266,200	303,000
		220,300	266,200	303,000
		271,900	324,800	359,400

(1)

20

()	10	42	32	54	74	35	3	4
()	3.9	16.5	12.6	21.3	29.1	13.8	1.2	1.6

()

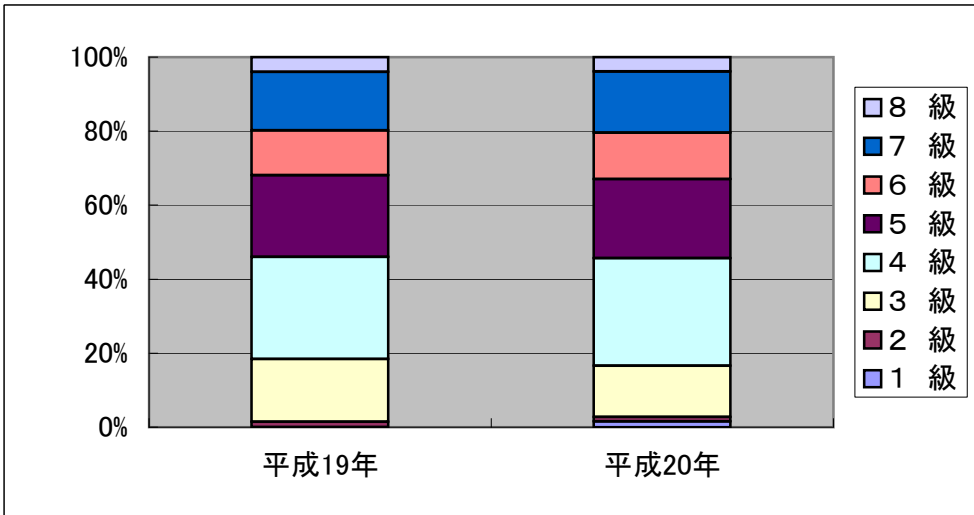

(2)

19 10
21

20

	19		512,982
	20		
	3.00	1.50	4.50
			1,704

19 10

21

	20	23.5	30.55
	25	33.5	41.34
	35	47.5	59.28
		59.28	59.28
			(2.20)
		3,067	25,877
	19		0
	19		300
			1.0
			100,000
			10,000
	19		41,535
			137,990
	19		46,284
			13,000
			6,500
	16	22	5,000
	19		10,275
		12,000	
			27,000
			3,500
			2,000
	19		14,524
			55,000
		km	
			2,000 24,500
	19		72,327
	71,460	63,540	53,910
	33,390	24,210	

()

19

19

		679,000		970,000									
		632,000		790,000									
		490,000											
		430,000											
		390,000											
		<table border="1"> <tr> <td colspan="3">20</td> </tr> <tr> <td></td> <td>12</td> <td></td> </tr> <tr> <td>2 10</td> <td>2 30</td> <td>4 40</td> </tr> </table>			20				12		2 10	2 30	4 40
20													
	12												
2 10	2 30	4 40											
		<table border="1"> <tr> <td colspan="3">20</td> </tr> <tr> <td></td> <td>12</td> <td></td> </tr> <tr> <td>2 10</td> <td>2 30</td> <td>4 40</td> </tr> </table>			20				12		2 10	2 30	4 40
20													
	12												
2 10	2 30	4 40											
		×	× 0.41	13,362,720									
		×	× 0.25	7,584,000									

()

)

(1)

		19	20		
		4	4	0	
		80	74	6	
		21	18	3	
		29	28	1	
		17	16	1	
		1	1	0	
		16	17	1	
		9	8	1	
		27	25	2	
		204	191	13	
	94	82	12		
	330	330	0		
	15	13	2		
	15	12	3		
	42	43	1		
	402	398	4		
	700	671	29		

(2)

20

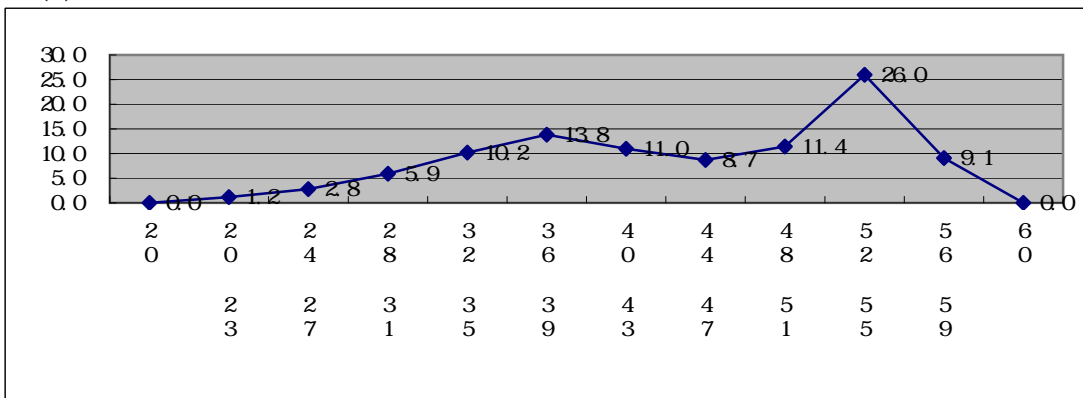

	20	20 23	24 27	28 31	32 35	36 39
()	0	3	7	15	26	35
()	0.0	1.2	2.8	5.9	10.2	13.8
	40 43	44 47	48 51	52 55	56 59	60
()	28	22	29	66	23	0
()	11	8.7	11.4	26	9.1	0.0

(3)

H17 . H23 .

()		()	()
H17 .	H23 .		
748	681	67	9.0

()	
H19 .	H20 .
700	671

() H17 .

19

	2	23	25
	34	36	70
	2	3	5
	16	17	33
	16	16	32

19

	46	40	3	1	2
	5	5	1	1	0
	10	9	1	1	0
	8	5	1	1	0
	3	3	1	0	1
	26	26	23	3	20
	1	1	1	0	1

19

(1)

	0	
	4	
	0	

(2)

	1	
	0	
	0	
	0	

10

20

(1)

	30	17	30
	12	00	13
	40		

(2)

	20

