

# Information

くらしの情報

市民の皆さんに  
役立つさまざまな  
情報をお知らせ  
します。



西脇市役所 ☎22-3111(代)

## 催し

### 郷土作家ギャラリー展 「写真の部」

▼とき 8月1日(日)～9月30日(木)▼ところ 生活文化総合センタードワジウム  
▼休館日 毎週月曜日(祝日の場合は翌日)▼問合せ 生涯学習課 (☎22-5996)



### 夏休み親子体験教室「播州織のコースターづくり」

▼とき 8月8日(日) 午後1時30分～3時30分▼ところ 生活文化総合センタードワジウム▼対象 小学生以上/保護者同伴▼定員 10組/要申込▼申込方法 下記に電話/

先着順▼申込み・問合せ 郷土資料館 (☎23-5992)

### 夏休み体験教室「勾玉消し」

▼とき 8月15日(日)・22日(日) 午後1時30分～▼ところ 郷土資料館ロビー▼定員 各回6組/1組4人まで/要申込▼対象 どなたでも/小学生以下は保護者同伴▼参加費 100円/材料費▼申込方法 左記に電話/先着順▼申込み・問合せ 郷土資料館 (☎23-5992)

### 第49回西脇市子ども芸術祭

#### ○子ども美術展

絵画・書部門の入賞、入選作品を展示します。表彰式はどなたでも参加できます。

▼とき 8月28日(土)・29日(日) 午前9時～午後5時/29日は午後4時まで▼ところ 生活文化総合センタードワジウム▼表彰式 8月29日(日) 午後3時/オリナスホールで開催/部門ごとに審査員から講評あり

#### ○入賞作品常設展示

▼とき・ところ 9月8日(水)～16日(木) 市民交流施設▼9月18日(土)～28日(火) 茜が丘複合施設みらい▼その他 令和4年7月末

### 市民交流施設からのお知らせ

▼申込み・問合せ 市民交流施設 (☎24-3010)

### ○オリナスホールピアノ開放デー

オリナスホールを貸し切って、グランドピアノを弾いてみませんか。  
▼とき 8月14日(土)～16日(月) 午前10時～午後9時  
▼ところ 市民交流施設オリナスホール▼参加費 1,000円/1区分55分(最大2区分)▼申込方法 右記へ電話/先着順

### ○わくわくアート倶楽部「ふさみで指あみコースターとキーホルダーを作るうー」

播州織のエコ素材「ふさみ」を使用する、子ども向け指編み教室です。  
▼とき 8月21日(土) 午前10時～11時、午後1時30分～2時30分▼ところ 市民交流施設ひらめくスタジオ1▼対象 小学1～6年生/小学2年生以下は保護者同伴▼定員 各回10人▼参加費 500円/材料費▼講師 大城戸織布大城戸祥暢さん、穂原真奈さん

### ○ルーファガーデンフลาวールオリナステラスに花を咲かせよう！

季節の花や植え方を学びながら、屋上庭園を彩る花を植える教室です。  
▼とき 8月22日(日) 午前10時～11時▼ところ 市民交流施設オリナステラス▼対象 小学1～6年生/小学1年生は保護者同伴▼定員 10人▼参加費 500円/花の苗のお土産付き▼講師 花と緑の協会 藤原扶美代さん、宮崎幸江さん

### アピカホール開館25周年記念事業

▼問合せ アピカホール (☎23-9000)  
○第25回「リトルピアニストの大きなコンサート」  
▼とき 8月28日(土) 午前の部 11時～12時、午後の部 14時～15時▼ところ アピカホール  
○県内芸術家ロビーコンサート「大西洋二朗クラシックギターの魅力」  
▼とき 9月11日(土) 午後2時～2時30分▼ところ アピカホールホワイエ

### 廃食用油は適切に処分しましょう

#### 家庭から出る廃食用油は可燃ごみです

家庭から出る廃食用油を処分する場合は、可燃ごみとして取り扱います。自然発火を防ぐため、油は必ず冷ましてから処分しましょう。



#### ○家庭でできる処理方法

- ・廃油が少量の場合は、油が冷めてからペーパータオルや新聞紙に吸わせて可燃ごみとして処分する
- ・牛乳パックの中にペーパータオルや新聞紙を詰め、冷ました油を流し込み、牛乳パックの口をテープなどで止め、可燃ごみとして処分する

#### 新庁舎では廃食用油の回収はしていません

新庁舎への移転に伴い、廃食用油の回収ができなくなりました。ご家庭で、適切な処分をしていただきますようお願いいたします。

◆問合せ 環境課 (市役所内線 1111)

### 調査員が訪問します

## 社会生活基本調査

総務省統計局 (兵庫県) は、10月20日現在で社会生活基本調査を実施します。

1日のうちどのくらいの時間を仕事・家事・地域での活動などに費やしているかや、過去1年間の自由時間にどのような活動を行ったかを調査し、ワーク・ライフ・バランスの推進、少子高齢化対策などに必要な基礎資料を得ることが目的です。

10月上旬から中旬にかけて、調査員が調査をお願いする世帯に伺います。趣旨をご理解いただき、ご回答をお願いいたします。

◆問合せ 兵庫県企画県民部統計課 (☎078-362-4127)

### 新型コロナウイルス感染症相談窓口

発熱などの症状が続く、相談できるかかりつけ医がないときは、下記へ電話してください。

相談窓口	相談時間	連絡先
発熱等受診・相談センター	月～金曜日 午前9時～午後5時30分	☎42-9436 (加東健康福祉事務所内)
新型コロナ健康相談コールセンター	24時間対応	☎078-362-9980 ☎078-362-9874

### 最新情報にご注意ください

新型コロナウイルス感染拡大防止のため、**広報紙に掲載する催しなどは中止・延期することがあります。**その場合は、**市ホームページや防災行政無線などでお知らせします。**毎日の検温や手洗い・消毒、マスクの着用など、感染予防対策に努めましょう。



# 募 集

## 市営・県営住宅入居者募集

▼募集住宅 市営住宅Ⅱ①下戸田団地/3DK一般1戸(3人以上)②黒田北団地/3DK一般1戸(3人以上)③上野団地/3DK一般1戸(3人以上)▽県営住宅Ⅱ①西脇谷町住宅/3LDK一般1戸(3人以上)②西脇蒲江住宅/2DK一般1戸(2人以上)▼申込受付 8月24日(火)午後5時までに左記で受付▼必要書類・申込資格 市ホームページをご覧くださいか左記へお問い合わせください▼その他 新型コロナウイルスの影響による解雇や雇止め等で、住宅に困窮している方に公営住宅の提供を行います。別途常時募集している住宅もありますので、電話でご予約の上ご相談ください▼申込み・問合せ 建築住宅課(市役所内線2122)

明会を開催します(申込不要)▼とき 8月18日(水)午後2時~3時30分▼ところ シルバー人材センター西脇事業所▼会員の条件 60歳以上で健康で働く意欲があり、シルバー人材センターの趣旨に賛同する方▼問合せ 公益社団法人西脇・多可シルバー人材センター(☎2315686)

## 放送大学 10月入学生募集

テレビやインターネットを使って自宅で学べる大学です。全国に学習センターがあり、サークル活動など学生同士の交流も行われています。詳しくは、左記へ資料をご請求ください。

▼授業科目 心理学・福祉・経済・文学など約300科目▼授業料 1科目(2単位)11,000円/別途入学金が必要▼その他 半年のみの在学も可▼出願期間 第1回 8月31日(火)まで▼第2回 9月14日(火)まで▼資料請求・問合せ 放送大学兵庫学習センター(☎078180510052)▽姫路サテライトスペース(☎07912845788)



西脇・多可シルバー人材センターは会員を随時募集しています。仕事内容や仕組みについての説

# 子育て

## 児童扶養手当・特別児童扶養手当

8月は、「児童扶養手当現況届」「特別児童扶養手当所得状況届」の提出月です。対象者に郵送で通知しますので、期限までに提出してください。未提出の場合は手当が停止や減額になります。児童扶養手当の受給から5年を経過するなどの要件に該当す

る方は、「児童扶養手当一部支給停止適用除外事由届出書」も提出してください。▼提出締切 通知をご確認ください▼提出・問合せ ことば福祉課(市役所内線1152)

## 児童扶養手当

▼対象 離婚等により父または母と生計が別の児童を養育している方(父子・母子・養育家庭の方)▽父または母に重度の障害がある場合▼手当月額10,180円▽43,160円(児童1人の場合)

## 全国一斉子どもの人権110番強化週間

いじめ、体罰、児童虐待など、子どもをめぐるさまざまな人権問題に関する相談に、電話で応じます。相談は無料で、秘密は厳守します。

▼とき 8月27日(金) 9月2日(木)月~金 午前8時30分~午後7時 土・日 午前10時~午後5時▼電話番号 0120-007-1110 / 全国共通▼対応者 人権擁

# 相 談

## 西脇こども会議 参加者募集

「西脇市こどもの笑顔をはぐくむ条例」に基づき、子どもたちが自分の意見を発表する場を設けます。西脇のまちや学校のことをはじめ、子どもにやさしいまちづくりについて話し合います。

◆とき 10月24日(日) 午後1時30分~3時30分

◆ところ 茜が丘複合施設みらいえ

◆対象 小学4年生~18歳

◆定員 15人程度

◆テーマ 西脇のみんなが笑顔になるためにわたしたちができること

◆応募方法 応募用紙に必要事項を記入の上、下記へ。詳しくは、市ホームページをご覧ください。

◆応募締切 9月2日(木)

◆応募・問合せ こども福祉課(市役所内線1153)



## 市民活動・起業等相談

まちの活性化や地域の課題解決、地域資源を生かした起業などの相談に応じます。

▼とき 毎週木曜日、第2・4土曜日/午前10時30分~午後5時▼ところ 西脇135。(西脇303番地)▼担当 NPO法人兵庫SPO支援センター職員▼その他 相談日以外や夜間の出張相談にも対応可/要予約▼申込み・問合せ 西脇135。(☎231200)

## 特別児童扶養手当

▼対象 身体または精神に障害がある20歳未満の児童を監護する父もしくは母、または父母に代わってその児童を養育している方▼手当額 重度障害 月額52,500円▽中度障害 月額34,970円(児童1人につき)



## 第69回西脇市美術展覧会作品募集

- ◆応募資格 15歳以上
- ◆出品点数 1部門2点以内/写真は1点のみ
- ◆出品料 1点につき500円
- ◆募集部門および規格
  - ・日本画=20号~100号/軸装不可
  - ・洋画=20号~100号/版画は20号以下でも可
  - ・彫塑=長辺2m以内。人力で移動、展示が可能なもの
  - ・工芸=重さ60kg以内、長辺2m以内
  - ・書=縦形242mm×61mm、横形・縦形79mm×182mm、方形152mm×152mm以内、全紙、半切(卷子等例外あり)未表装とし、入選以上のみ表具。釈文を出品申込書裏面に記入
  - ・写真=全紙の単写真に限る
  - ・デザイン=ポスター、イラスト、グラフィック、テキストスタイル、ファイバーアート、切り絵など。平面作品は絵画の規格に、立体作品は工芸の規格に準じること

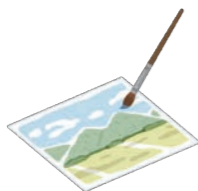

◆作品搬入 10月30日(土)・31日(日) 午前9時~午後5時(書は10月16日(土)・17日(日) 午後1時~5時) 出品申込書に出品料を添えて総合市民センターへ搬入

◆表彰式 部門ごとに最優秀賞1点・優秀賞3点・奨励賞数点・しばざくら(西脇市民)賞1点/賞状や副賞を贈呈

◆問合せ 生涯学習課(総合市民センター内/☎22-5996)

○表彰式  
◆とき 11月14日(日) 午後1時30分~  
◆ところ 市民交流施設オリナスホール

○入賞・入選作品展示  
◆とき 11月11日(木)~14日(日) 午前9時~午後5時(14日は午後4時まで)  
◆ところ 市民交流施設オリナスホール

**お悩みの方、まずはお気軽にご相談ください**

相談料 30分 5,000円(税別) ☎0795-38-8583

- 交通事故
- 相続・遺言
- 土地・建物
- 会社法務
- 刑事事件
- 債務整理・破産
- 離婚
- 労働事件
- 債権回収
- ※債務整理の初回相談は無料

そのほか一般民事を幅広く取り扱っています。法律相談は予約制です。休日・夜間相談についてはお問い合わせください。

**やしろ法律事務所**  
〒673-1431 加東市社508-4 白池ビル1F  
TEL: 0795-38-8583 FAX: 0795-38-8584  
http://yashiro-law.jp/ 営業時間 9:30~5:30 休日/土・日・祝日

弁護士 吉田圭孝  
弁護士 大垣人士

**お墓の知りたいことカタログを無料進呈します。**

**はじめの お墓づくり** 保存版

A4版 63ページフルカラー

森田石材店 ☎0120-4114-49

**しあわせの瞬間を笑顔で迎えられる住まいに**

温かい心の育つ家づくり。それは、心も体も癒されて、みんなが安心して暮らせる空間をつくる事。

キッズスペース完備 お子様連れでもゆっくりご相談いただけます。

お気軽にお問い合わせください

お電話でのお問い合わせはコチラ  
フリーダイヤル ☎0120-45-4134  
携帯・PHS 0795-22-5034 FAX 0795-22-4273

受付時間 8:30~18:00  
定休日 日曜日・祝日  
詳しくはホームページをご覧ください! 西脇市 カナダ 検索

**株式会社 カナダ**  
西脇市下戸田270-23

# お知らせ

## 8月の日曜窓口開設

平日に来庁できない方のために「日曜窓口」を開設します。

▼開設日 8月8日(日)・祝・29日(日) 午前8時30分～正午  
▼取扱事務 ①住民票・課税証明等の証明書の発行②印鑑登録③転入・転出などの住民異動届の受付(平日改めて来庁が必要な場合があります)④マイナンバーカードの申請支援、交付(予約の方のみ)、電子証明書の更新等  
▼問合せ 戸籍住民課(市役所内線1031)

# 税



本市のふるさと納税サイトにリンクを設定する場合は上乘せあり▼申請方法 必要書類を左記へ／書類は市ホームページからダウンロード可▼申請締切 8月31日(火)／事業経費が予算額に達した時点で締切▼その他 国・県等からの補助金を受けている事業は対象外▼申請・問合せ 商工観光課(市役所内線2021)

## 税の納期限

税金の納付は、便利な口座振替をご利用ください。

### 市・県民税

#### 国民健康保険税

・第2期分 8月31日(火) 納付書で納期限までに納付ください。口座振替の方は、8月31日(火)にお申し込み口座から振り替えます。市税はコンビニエンスストアのほか、スマートフォンアプリを使って納付できます(上限があります)。バーコードがない・読めないもの、金額を訂正したものは取り扱えません。詳しくは市ホームページをご覧ください。

#### 個人事業税

・第1期分 8月31日(火) ・第2期分 11月30日(火) 個人事業税は、所得税、住民税とは別に個人で事業を行う方にかかる税です。納期限までに最寄りの金融機関で納付ください。コンビニエンスストア、「PayPay」などのスマートフォン

#### 税理士による電話税務相談

近畿税理士会西脇支部の税理士が、税に関する電話相談に無料で応じます。  
▼とき 8月12日(木) 午後1時～4時  
▼問合せ 近畿税理士会西脇支部 ☎22-3245

# 年金

## 加古川年金事務所の出張年金相談

出張年金相談は事前予約制です。電話で予約してください。

▼とき 8月26日(木) 午前10時30分～午後2時  
▼ところ 市民交流施設あつまるスタジオ  
▼予約受付期間 8月2日(月)～25日(水) 午前8時30分～午後5時 / 土・日・祝

## 国民年金保険料の免除申請が可能です

新型コロナウイルス感染症の影響で、収入源となる業務の喪失や売り上げの減少により所得が相当程度まで下がった場合は、臨時特例措置として本人申告の所得見込額を用いた簡易な手続きにより、国民年金保険料免除申請が可能です。



### 令和2年度分 令和3年度分 令和4年度分

令和2年度分 令和3年度分 令和4年度分 令和5年度分 令和6年度分



### 広報紙面アンケート実施中

広報紙へのご意見・ご感想はこちらから↓↓↓



## 本人通知制度に登録を

代理人や第三者への証明書交付時に通知

本人通知制度は、住民票や戸籍謄本などを代理人や第三者に交付した場合に、事前登録した人に対して、その事実を通知する制度です。不正請求の抑止や不正取得の早期発見等の効果が期待できます。



### 通知の対象となる証明書

①住民票の写し②戸籍の附票の写し③住民票記載事項証明書④戸籍の謄抄本⑤戸籍記載事項証明書(いずれも除かれたものを含む)

### 本人に通知される内容

①交付年月日②交付した証明書の種類③交付通数④交付請求者の種別(登録者の代理人、登録者の親族等の代理人、個人・法人・八業士などの第三者)⑤交付請求者が登録者の代理人である場合に限り、代理人の氏名・住所

### 登録できる人

西脇市の住民基本台帳、戸籍および戸籍の附票に記載されている方(除かれたものに記載されている場合を含む)

### 登録に必要なもの

①事前登録申出書(戸籍住民課、隣保館、市ホームページで取得可)②本人確認書類(運転免許証、パスポート、マイナンバーカード等)③代理人による申し出の場合は委任状および代理人の本人確認書類

### 変更等の届け出

登録後に住所等の変更が生じた場合や登録を廃止する場合は、届け出が必要です

### その他

・代理人や第三者から交付請求があった場合は、本人確認や持参書類の審査を厳格に行い、正当な請求であることを確認した場合にのみ交付しています  
・第三者から住民票などの交付請求があった場合に、本人へ確認したり、請求を拒否したりする制度ではありません

### 申請・問合せ

戸籍住民課(市役所内線1032)

空き家・不用品のことなら、お任せください!!

# 解体工事 不用品処分

一般のお客様大歓迎!!

【募集要項】未経験者大歓迎

- 職種
  - ・現場作業員(解体工事)
  - ・営業
  - ・総合職(人事担当)
- 待遇
  - ・正社員(賞与:実績による)
  - ※日払い相談可
  - 詳細はお電話にて(担当:谷川)

お見積り・ご相談無料 株式会社アクル 0120-51-5005

お気軽にお問い合わせください AKURU ☎677-0054 西脇市野村町 821

## 当たってにっこり、地元もほっこり

サマージャンボ宝くじの売上金の約4割は、県内市町の住み良いまちづくりに活用されています。売上金は、各都道府県の販売実績等に応じて交付されますので、ぜひ、兵庫県内の宝くじ売り場またはインターネットでお買い求めください。

◆発売期間 8月13日(金)まで  
◆問合せ (公財)兵庫県市町村振興協会 ☎078-322-1151

## 西脇法律事務所

兵庫県弁護士会 弁護士 矢野耕司  
☎0795-23-7532

相続・離婚・交通事故・債務整理  
訴訟・調停申立書が届いた方  
初回1時間まで相談無料(要予約)

業務時間(平日) 9:00~5:30  
西脇市西脇990西脇経済センタービル1F  
http://www.nishiwaki-law.com  
ホームページからも予約可能  
西脇ロイヤルホテル隣徒歩1分

上記以外のご相談は60分/5000円(税別)  
\*詳しくはお問い合わせ下さい。

相談窓口

時 実施日等 場 実施場所 担 相談担当 問 お問い合わせ

法律相談 法律に関する相談、事前予約制
時 第2・4金曜日13:00~16:00
担 弁護士
場 市庁舎ミーティングルーム (2階)
問 防災安全課(市役所内線2011)

行政相談 国など行政への苦情や意見、要望など
時 第3火曜日13:00~15:00
担 行政相談委員
場 市庁舎ミーティングルーム (2階)
問 防災安全課(市役所内線2011)

人権相談 人権の保護、プライバシーの侵害などに関する相談
時 第1水曜日13:30~16:00
担 人権擁護委員
場 総合福祉センター
問 まちづくり課人権室(市役所内線3021)

心配ごと相談 家庭内のもめごとや悩みごとなどについての相談
時 月曜日9:00~16:00
担 社会福祉士等
場 総合福祉センター
問 社会福祉協議会(☎22-5400)

暴力(DV)相談 配偶者やパートナーからの暴力などに関する相談
時 月~金曜日8:30~17:00
担 母子・父子自立支援員
場 問 ども福祉課(市役所内線1155)

家庭児童相談 子どもや子育てに関する心配ごとや悩みについての相談
時 月~金曜日8:30~17:00
担 家庭児童相談員
場 問 ども福祉課(市役所内線1155)

母子・父子等相談 母子・父子家庭等の悩みについての相談
時 月~金曜日8:30~17:00
担 母子・父子自立支援員
場 問 ども福祉課(市役所内線1155)

障害者(児)相談 障害者(児)やその家族を対象とした相談、障害者への虐待に関する相談
時 月~金曜日 ①9:00~17:00 ②8:00~17:00
担 相談支援専門員
場 問 ①障害者基幹相談支援センターういーぶねっと(☎27-8450) ②ぱれっと(☎25-0551)

農家相談 農地申請、農業者年金の手続き、農地紛争に関する相談
時 月~金曜日8:30~17:00
担 事務局職員
場 問 農業委員会事務局(市役所内線2051)

身体障害者相談 身体障害者福祉全般に関する相談
時 火・金曜日14:00~16:00
担 身体障害者相談員
場 総合福祉センター
問 身体障害者福祉協会(☎22-2727)

消費生活・多重債務相談 商品やサービスなどの契約トラブル等に関する相談、予約優先
時 月~金曜日10:00~17:00
担 消費生活相談員
場 消費生活センター(防災安全課内)
問 防災安全課(市役所内線2012)

知的障害者(児)相談 知的障害者(児) やその家族を対象にした相談
時 火・金曜日13:00~15:00
担 知的障害者相談員
場 問 ワークホームタンポポ(☎22-8149)

住宅相談 住宅建物全般、リフォーム、耐震診断に関する相談、事前予約制
時 第1・3水曜日13:30~15:30
担 兵庫県建築士事務所協会北はりま支部
場 市庁舎ミーティングルーム (2階)
問 建築住宅課(市役所内線2111)

教育相談 教育に関する悩みごとや教育全般に関する相談
時 月~金曜日9:00~17:00
担 カウンセラー(木曜日・要予約)・教育相談員
場 青少年センター
問 青少年センター(☎22-8080)

就労相談 就職活動や雇用、労働等に関する相談、事前予約制
時 第2水曜日10:00~12:00
担 ハローワーク職員
場 問いえワークルーム
問 男女共同参画センター(☎25-2800)

女性のためのお仕事相談 女性の仕事に関する悩み等についての相談、事前予約制
時 第1金曜日・第3土曜日9:30~12:30
担 社会保険労務士
場 問いえワークルーム
問 男女共同参画センター(☎25-2800)

在宅介護相談 高齢者の生活や介護に関する相談
時 相談日、時間は施設によって異なります
場 各地域包括支援センター
各在宅介護支援センター

にしわき北地域包括支援センター(☎27-8012)
にしわき南地域包括支援センター(☎27-8560)
みぎわ園(☎22-9000)、楽寿園(☎23-7700)、向陽苑(☎28-3293)
オンペリーコ(☎25-0020)、コモエスタにしわき(☎23-6551)

健康課行事予定

市民交流施設で行います。

対 対象者 時 実施日等

- 母子健康手帳の交付
時 月~金曜日8:30~17:15 / \*祝日を除く
3か月児健診
対 令和3年4月生まれ 時 8月3日(火) 13:00~14:00
1歳6か月児健診
対 令和2年1月生まれ 時 8月25日(水) 13:00~14:00
3歳児健診
対 平成30年7月生まれ 時 8月27日(金) 13:00~14:00

- 10か月児乳児相談
対 令和2年10月生まれ 時 8月19日(木) 9:30~11:00
健康相談(健康課へ申込みが必要)
対 希望者 時 第1・第3水曜日 9:00~11:00 (祝日を除く)
こころの相談(健康課へ申込みが必要)
対 希望者 時 8月26日(木) 9:30~11:30

くらしのダイヤル

電話の掛け間違いにはご注意ください。

- 〇市役所.....☎22-3111
〇市民交流施設(オリナス内).....☎24-3010
〇乗合タクシー「むすぶ」予約センター...☎22-1015
〇西脇病院.....☎22-0111
〇老人保健施設しばざくら荘.....☎23-5958
〇社会福祉協議会(萩ヶ瀬会館内)...☎22-5400
〇西脇消防署.....☎22-0119
〇西脇消防署西脇北出張所.....☎24-0119
〇住民サービス公社.....☎23-2802
〇やすらぎ苑.....☎22-3644
〇春日浄水場.....☎22-7213
〇みどり園.....☎23-2808
〇播磨内陸生活文化総合センタードウジウム...☎22-5715
〇古窯陶芸館.....☎22-3000
〇北はりま農産物直売所北はりま旬菜館...☎24-7900

- 〇茜が丘複合施設みらいえ.....☎25-2800
〔子どもプラザ〕.....☎25-2801
〔男女共同参画センター〕.....☎25-2800
〔図書館〕.....☎23-5991
〇子育て応援ステーション「はぴいく」...☎22-3222
〇青少年センター.....☎22-4000
〇総合市民センター、中央公民館...☎22-5996
〇岡之山美術館.....☎23-6223
〇アピカホール.....☎23-9000
〇青年の家.....☎22-3703
〇天神池スポーツセンター.....☎22-0072
〇にしわき経緯度地球科学館テラドーム...☎23-2772
〇日本のへそ時計の丘公園
〔オートキャンプ場〕.....☎28-4851
〔フォルクスガーデン〕.....☎28-5120

にしわき防災ネット

避難情報や気象情報などの防災情報、不審者情報や火災情報などの緊急情報をメールで配信しています(登録無料)。

登録方法

インターネットに接続できる携帯電話やパソコンから、次のいずれかの方法で「にしわき防災ネット」にアクセスし、登録手続きを進めてください。



- ①URLを入力 http://bosai.net/nishiwaki/
②右上のQRコードを写真し空メールを送信
③nishiwaki@bosai.netに空メールを送信

■問合せ 防災安全課(市役所内線 2011)

西脇多可休日急患センター

西脇市多可郡医師会の医師が交代で、入院を必要としない内科系の軽症患者の診察を行います。

- ◇ところ 西脇病院救急外来室
◇診療日 日曜日(年末年始を除く)
◇診療時間 午前9時~午後5時
◇持参物 保険証

※病状やけがの様子など電話であらかじめご連絡ください。電話が混み合いつながらないときは、しばらくしてからお掛け直してください。

出務予定医師
8月1日(日) 大隅 昭幸 先生
8月8日(日) 上田 正生 先生
8月15日(日) 伊藤 通男 先生
8月22日(日) 高橋 亮彦 先生
8月29日(日) 木原 章雄 先生

■問合せ 休日急患センター(☎23-5380)

第68回西脇市民体育大会

◆とき 10月3日(日) 午前8時30分~

◆ところ 総合市民センターおまつり広場(総合開会式)

◆その他 参加申込など競技に関する事は各協会へ直接お問い合わせください

◆問合せ 生涯学習課スポーツ振興室(総合市民センター内/☎22-5996)



Table with 4 columns: 競技, 日程, 会場, 協会問合せ先. Lists various sports events like 陸上競技, 庭球, 卓球, etc.

※新型コロナウイルス感染拡大防止のため一部競技は開催を見合わせます。

健康

がん検診を受けましょう

▼検診期間 令和4年3月31日まで
▼検診場所 指定医療機関
▼その他 次の方は検診料が無料
①後期高齢者医療保険の方
②生活保護を受けている方
③令和3年度市民税非課税世帯の方
②③は下記へ事前申請が必要
▼申込方法 下

記へ電話▼申込み・問合せ
健康課(市役所内線1171・1172)
○子宮がん検診
▼対象 市内在住の20歳以上の女性/2年ごとに受診可
検診料金 2,000円
○乳がん検診
▼対象 市内在住の40歳以上の女性/2年ごとに受診可
検診料金 40歳代1,210円
50歳以上1,700円

スポーツ

ソフトボール教室

▼とき 9月4日(土) 午前9時~11時/全8回
▼ところ 野村公園多目的広場
▼対象 小学生(初心者)
▼定員 30人
▼指導 西脇市ソフトボール協会
▼参加費 1,000円
▼申込方法 参加費を添えて左記へ▼申込み・問合せ
スポーツ振興室(総合市民センター内/☎22-5996)



戦没者、犠牲者の追悼と平和記念の黙とう

式典に合わせ、家庭や職場、地域で黙とうを捧げ、戦没者や犠牲者の冥福とともに世界の恒久平和を祈りましょう。

- ◆広島市原爆死没者慰霊式・平和祈念式
8月6日(金) 午前8時15分
◆長崎原爆犠牲者慰霊平和祈念式典
8月9日(月・休) 午前11時2分
◆全国戦没者追悼式 8月15日(日) 正午



子育てに関する総合窓口「はぴいく」

妊娠や出産、育児などの不安や悩みをお持ちの方は、子育て応援ステーション「はぴいく」(市役所1階)でご相談ください。市の保健師や子育てコンシェルジュが対応します。



◆問合せ 子育て専用ダイヤル(☎22-3222)