

1編 第4章 市の地理的、社会的特徴
 4章 1 地形
 12頁 <平坦・山間区分図> 略
 <地目別面積>

単位：km²

| | 田 | 畑 | 宅地 | 山林 | 牧場・原野 | 雑種地 | 計 |
|----|-------|------|-------|-------|-------|------|--------|
| 面積 | 10.92 | 0.79 | 8.68 | 48.14 | 0.17 | 3.88 | 72.60 |
| 割合 | 15.0% | 1.1% | 12.0% | 66.3% | 0.2% | 5.3% | 100.0% |

(R2.1.1現在)

地目別面積の割合 資料：兵庫県主要統計指標

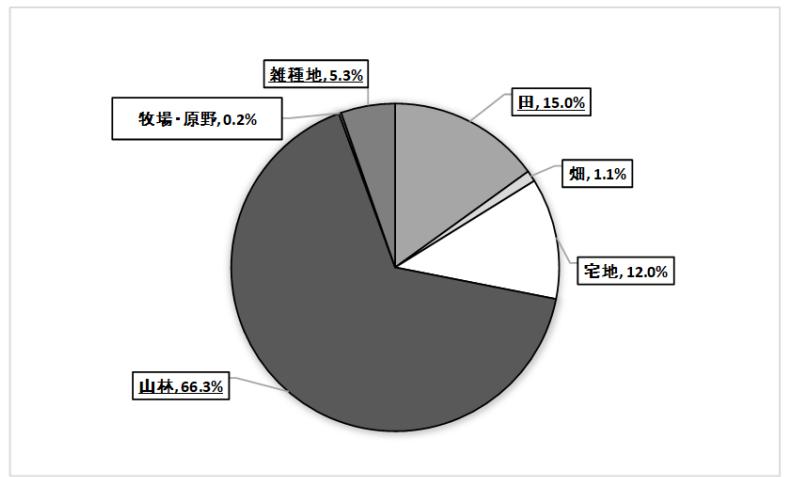

1編 第4章 市の地理的、社会的特徴
 4章 1 地形
 12頁 <平坦・山間区分図> 略
 <地目別面積>

単位：km²

| | 田 | 畑 | 宅地 | 山林 | 牧場・原野 | 雑種地 | 計 |
|----|-------|------|-------|-------|-------|------|--------|
| 面積 | 10.98 | 0.79 | 8.67 | 48.14 | 0.16 | 3.79 | 72.53 |
| 割合 | 15.1% | 1.1% | 12.0% | 66.4% | 0.2% | 5.2% | 100.0% |

(H30.1.1現在)

地目別面積の割合 資料：兵庫県主要統計指標

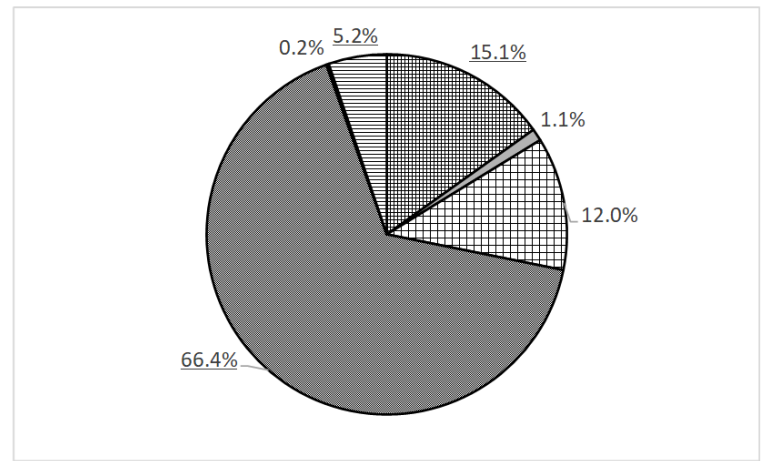

2 気候

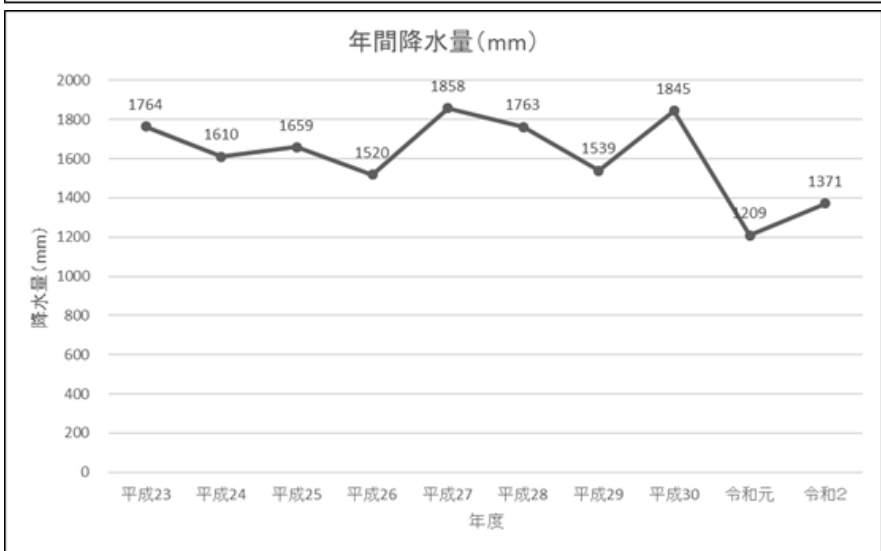
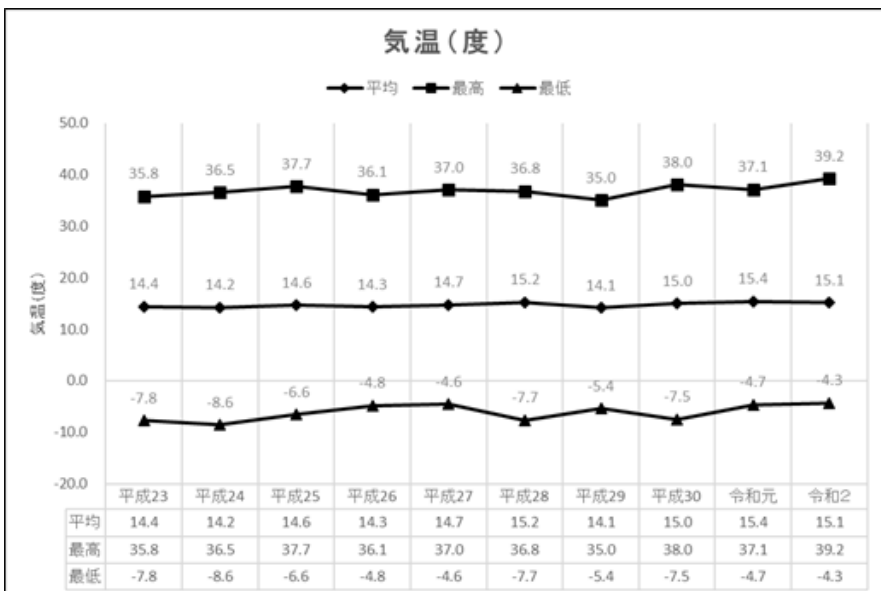

2 気候

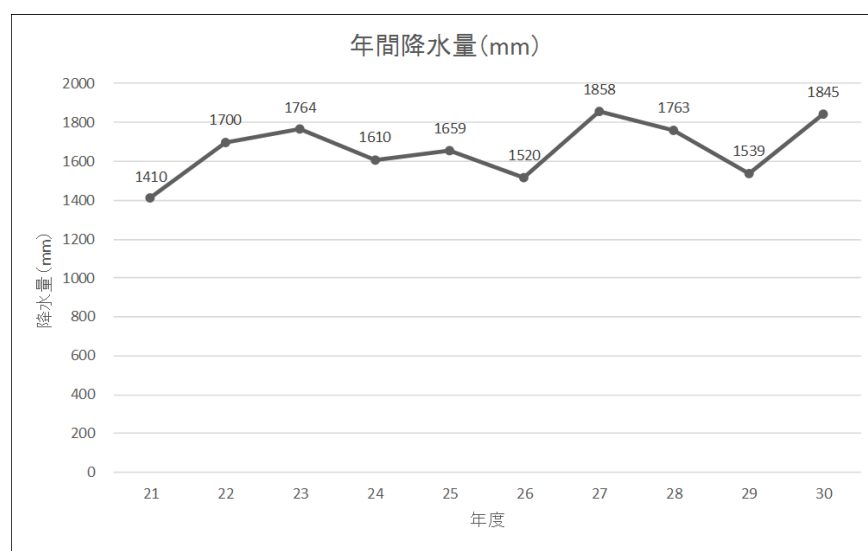
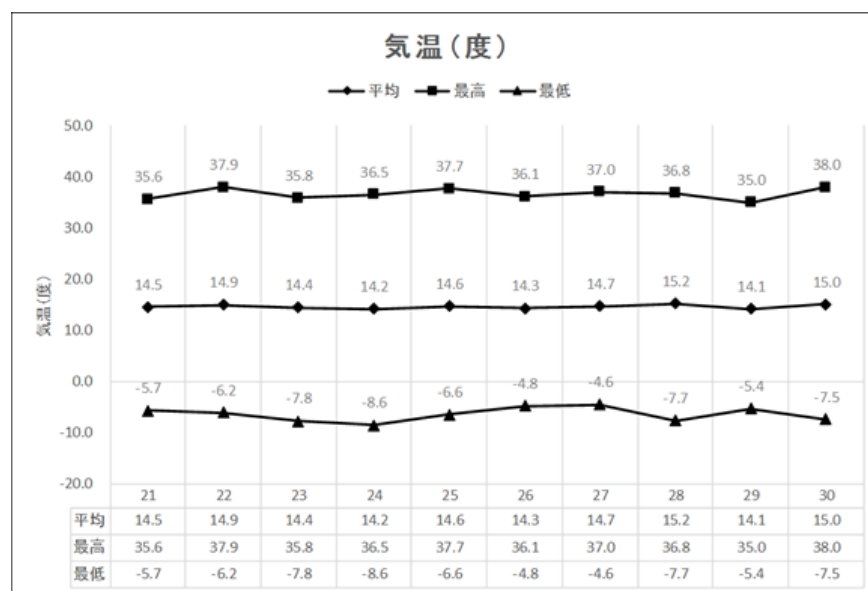

| 頁 | 改正後 | 頁 | 現 行 |
|-----------------|---|-----------------|---|
| 3編 2章 51頁 | <p>第2章 市対策本部の設置等</p> <p>1 市対策本部の設置</p> <p>1 略</p> <p>2 略</p> <p>3 市対策本部の組織構成及び機能 市対策本部の組織構成及び各組織の機能例は以下のとおりとする。</p> <div data-bbox="286 611 918 655" style="border: 1px solid black; text-align: center; padding: 5px;"> <p>市対策本部の組織及び機能</p> </div> | 3編 2章 51頁 | <p>第2章 市対策本部の設置等</p> <p>1 市対策本部の設置</p> <p>1 略</p> <p>2 略</p> <p>3 市対策本部の組織構成及び機能 市対策本部の組織構成及び各組織の機能例は以下のとおりとする。</p> <div data-bbox="1317 611 1948 655" style="border: 1px solid black; text-align: center; padding: 5px;"> <p>市対策本部の組織及び機能</p> </div> |

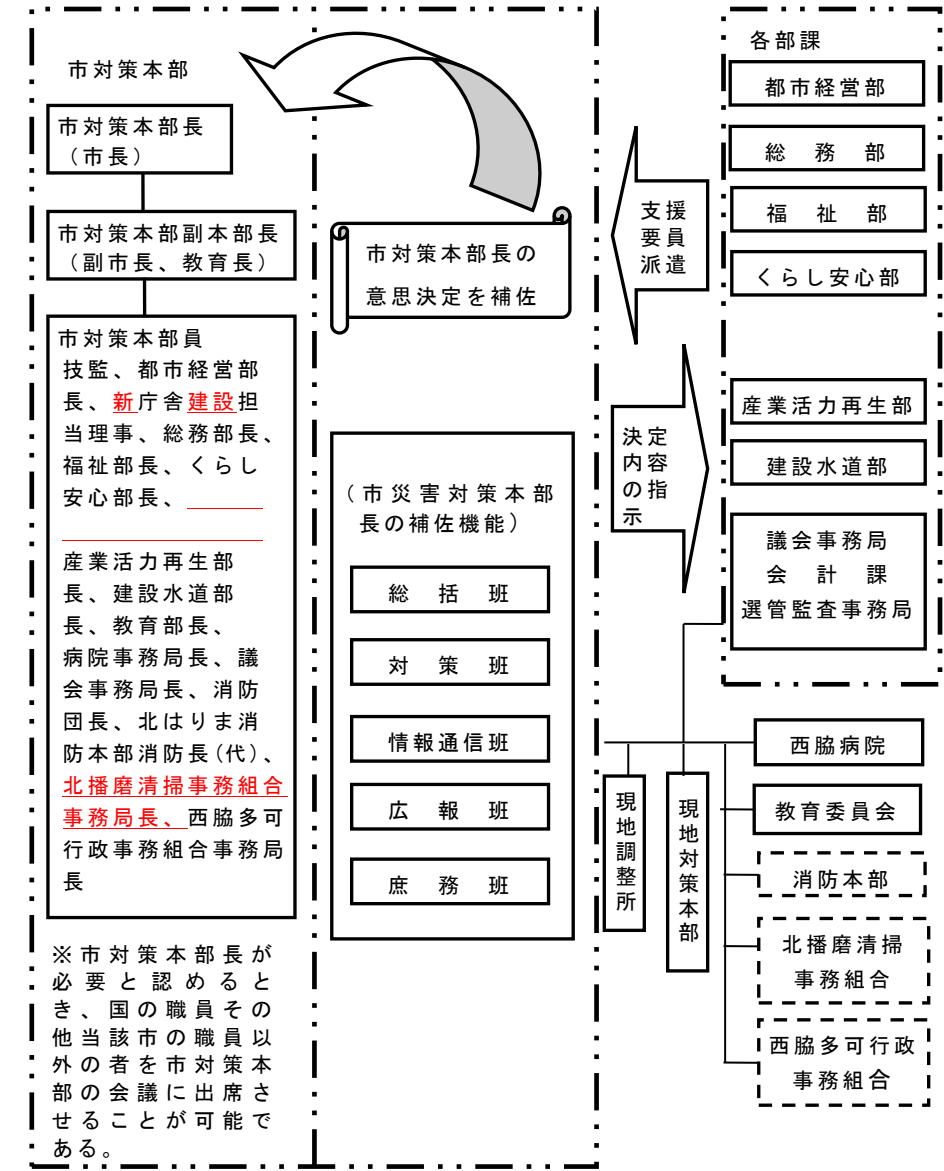
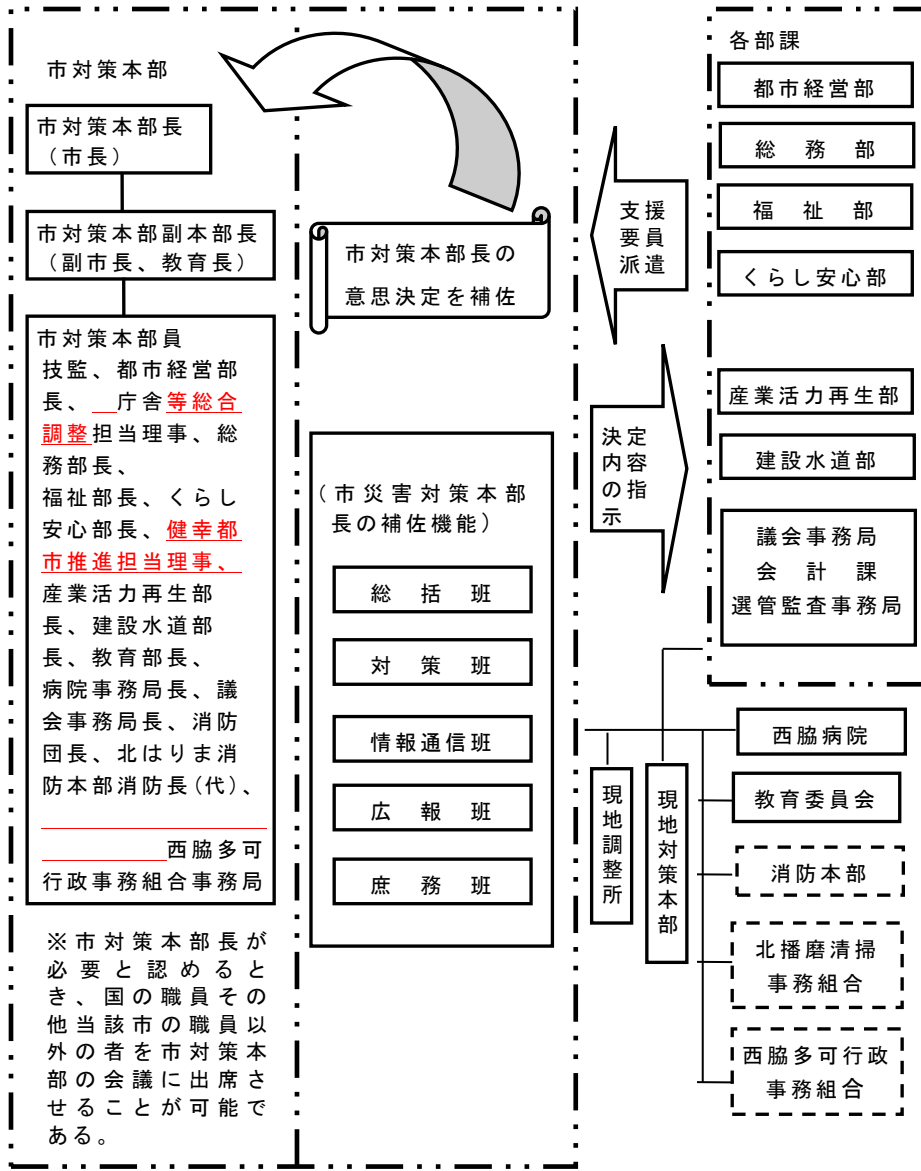

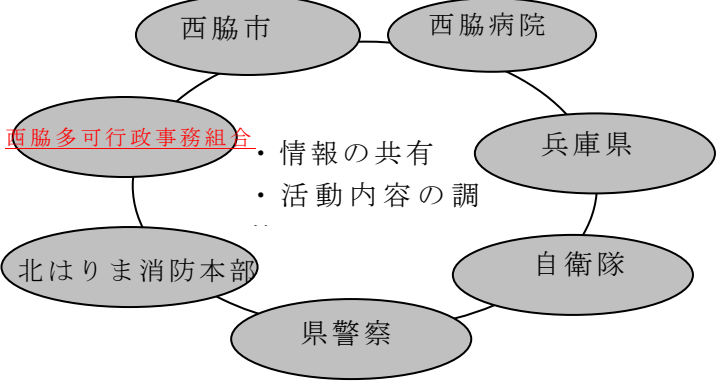
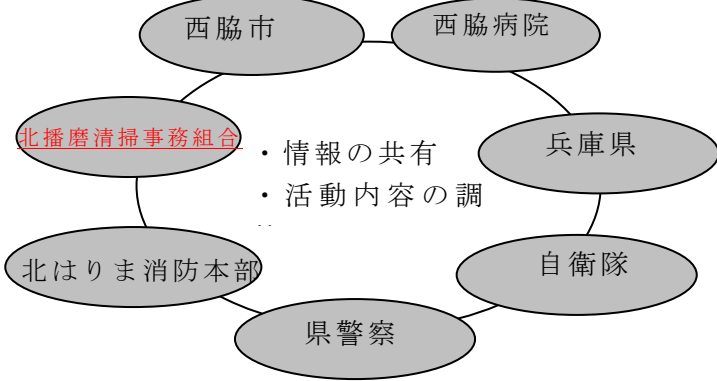
| 頁 | 改正後 | 頁 | 現行 |
|-----------------|---|-----------------|---|
| 3編 2章 54頁 | 4 略 5 現地調整所の設置 【現地調整所の組織編成例】 【現地調整所の組織編成例】 | 3編 2章 54頁 | 4 略 5 現地調整所の設置 【現地調整所の組織編成例】 【現地調整所の組織編成例】 |
| | <div data-bbox="165 419 1048 1278" style="border: 1px solid black; padding: 10px;"> <p style="text-align: center;">現 地 調 整</p>  <p style="margin-left: 20px;"> 西脇多可行政事務組合・情報の共有 ・活動内容の調 </p> <ul style="list-style-type: none"> ○各機関の機能や能力（人員、装備等）に応じて次の活動が効果的に行われるよう調整する。 <ul style="list-style-type: none"> ・消火・救助・救急・交通の規制・原因物質の除去・除染等 ○各機関の連携体制を構築する。 ○相互の情報により、必要な警戒区域を設定する。 ○情報共有するもの内、特に活動する隊員の安全に関する情報は、常に最新のものとなるよう努める。 </div> | | <div data-bbox="1184 419 2067 1278" style="border: 1px solid black; padding: 10px;"> <p style="text-align: center;">現 地 調 整</p>  <p style="margin-left: 20px;"> 北播磨清掃事務組合・情報の共有 ・活動内容の調 </p> <ul style="list-style-type: none"> ○各機関の機能や能力（人員、装備等）に応じて次の活動が効果的に行われるよう調整する。 <ul style="list-style-type: none"> ・消火・救助・救急・交通の規制・原因物質の除去・除染等 ○各機関の連携体制を構築する。 ○相互の情報により、必要な警戒区域を設定する。 ○情報共有するもの内、特に活動する隊員の安全に関する情報は、常に最新のものとなるよう努める。 </div> |

