

市民アンケートの実施について

後期基本計画の策定に係る市民アンケートを次のとおり実施します。

1 目的

「まちづくり指標」の現状値ともなる、市民の生活実感や現状の政策に対する満足度などの市民意識を把握し、市民意向を反映した後期基本計画を策定するための基礎データとして活用することを目的に実施します。

2 対象者

(1) 対象者数

平成24年7月10日現在、本市に在住する平成9年4月1日以前に生まれた者（高校1年生相当年齢以上）のうち 3,000人

(2) 抽出方法

本市の住民基本台帳に登録されている者で、同一世帯の重複は避けた上、無作為抽出します。

3 調査期間及び調査方法

(1) 調査期間

平成24年10月4日（木）に発送、18日（木）に投函締切り（消印有効）

※投函期間：15日間

(2) 調査方法

調査票の送付及び回収は、郵送による。

4 調査票について

(1) 調査票は、全8ページで構成

※前回提案は7ページでしたが、調査票の構成上8ページとなるため、アンケートの趣旨等の説明を追加しています。

(2) 前回審議会で提案した調査票との変更箇所については、別紙調査票の下線部で示しています。

西脇市 まちづくり市民アンケート

～ 西脇市総合計画・後期基本計画の策定に当たってのアンケート調査です ～

市民のみなさまには、日ごろから市政にご理解とご協力をいただき、ありがとうございます。

市では、より暮らしやすい西脇市をめざし、将来のまちづくりの方針を示した「西脇市総合計画」を平成19年に策定しています。この計画は、平成30年度を目標としており、計画期間の中間年となる今年、後半期間の計画（＝後期基本計画）の策定を進めています。

そこで、市民のみなさまが日ごろの生活で感じておられることや、市政に対するご意見をお聞かせいただき、後期基本計画に反映させるため、「まちづくり市民アンケート」を実施いたします。

この調査にご協力いただきます方は、市内にお住まいの15歳以上（高校1年生相当年齢以上）の方の中から、3,000人を無作為抽出で選ばせていただきました。なお、ご回答内容は、統計的に処理を行い、本調査の目的以外で利用することはありません。

大変お忙しいとは存じますが、本調査の趣旨をご理解いただき、ご協力いただきますようよろしくお願い申し上げます。

平成24年10月 西脇市長 來住 壽一

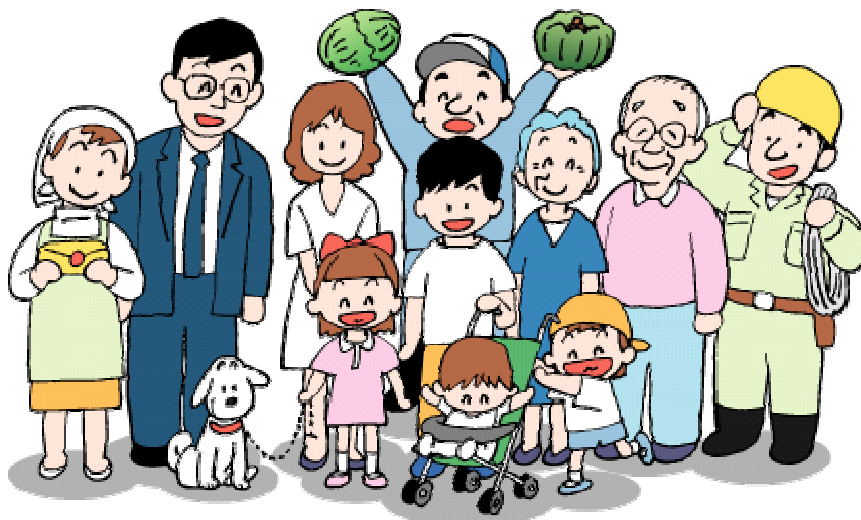

ご記入に当たってのお願い

1. このアンケートのご回答は、封筒の宛名ご本人（答えられない場合は、ご家族の方）にお願いします。
2. ご回答は、特に指定のない場合は設問ごとに当てはまるものの番号に○印をつけていただくようになっています。また、「その他」に当てはまる場合は、その内容を（ ）内に具体的にご記入ください。
3. ご記入いただきましたアンケート票は、お手数ですが同封の返信用封筒に入れ、**無記名のまま切手を貼らず、平成24年10月18日（金）まで**にご投函ください。
4. 返信用封筒についているバーコードは、郵便料金の支払いのためのものであり、すべての封筒に同じものを印刷しています。個人を特定するものではありません。
5. ご回答内容につきましては、すべて統計的に処理しますので、個々のご回答内容やプライバシーにかかわる内容が公表されることは、一切ありません。
6. この調査のお問い合わせは、下記までお願いいたします。

西脇市役所 ふるさと創造部 企画政策課

電話 22-3111（内線 226）

E-mail kikaku@city.nishiwaki.hyogo.jp



< アンケートの目的をもう少し詳しく説明します！ >

「西脇市総合計画」では、政策を進めることによる成果を評価するため、「まちづくり指標」を設定しています。「まちづくり指標」の一部は、市民のみなさまの生活実感を基準としており、今回のアンケートはこの現状値などを調査するためのものです。

指標名	現状値	平成30年度における方向性
西脇市に住みたいと思う市民	62.5%	

【まちづくり指標の事例】 このアンケートで質問する内容です。 この数値を今回調査します。 政策展開により、市がめざす方向性です。

■□ 次のページから質問にご回答ください。 □■

問 1. 西脇市の政策やあなたの日常生活についておたずねします。

(1) あなたは、西脇市に対して、また西脇市で生活する中で、次の項目についてどのように感じていますか。以下の各項目に対して、当てはまる番号に 1つ 〇 をつけてください。

質 問	そう思う	やや思う	あまり 思わない	まったく 思わない	わから ない
1) <u>住んでいる地域では、住民がともに 支え合い、助け合って暮らしている</u>	1	2	3	4	5
2) 困った時に、身近に相談できる人が いる	1	2	3	4	5
3) <u>医療体制が整い、傷病になっても安心 して暮らすことができる</u>	1	2	3	4	5
4) 日ごろから健康に暮らしている	1	2	3	4	5
5) <u>住んでいる地域では、子どもたちが 健やかに育っている</u>	1	2	3	4	5
6) <u>高齢者が安心して暮らすことができ る</u>	1	2	3	4	5
7) <u>障害のある人とない人が、互いに理 解し、尊重しあっている</u>	1	2	3	4	5
8) 市民が参加する交流イベント(<u>まつり など</u>)は楽しく、充実している	1	2	3	4	5
9) <u>【追加】地域資源を生かした取組が 進み、交流が活発になってきている</u>	1	2	3	4	5
10) 働く場は充実している	1	2	3	4	5
11) <u>小・中学校では、子どもたちが学習 する教育環境が充実している</u>	1	2	3	4	5
12) 子どもたちの教育に、地域・家庭・ 学校が連携して、取り組んでいる	1	2	3	4	5
13) すべての人の人権が尊重されている	1	2	3	4	5
14) 「男は仕事、女は家庭」という男女 の固定的な役割に <u>同意しない</u>	1	2	3	4	5
15) 災害に強いまちになってきている	1	2	3	4	5

質 問	そう思う	やや思う	あまり 思わない	まったく 思わない	わから ない
16) 自分たちの生命・財産は、自分たち で守っていくべきである	1	2	3	4	5
17) 犯罪や交通安全、消費者被害に不安 を感じることなく、暮らすことができ る	1	2	3	4	5
18) 市内の道路は安全・快適に通行でき る	1	2	3	4	5
19) 買物や通院・通学のための移動に困 っている	1	2	3	4	5
20) 市内では、快適にインターネットが 利用できる	1	2	3	4	5
21) <u>【追加】快適な居住環境が整ってい る</u>	1	2	3	4	5
22) まちなみや景観が整っている	1	2	3	4	5
23) 住んでいる地域は、清潔できれいな まちである	1	2	3	4	5
24) <u>行政だけでなく、市民や地域と協働で まちづくりが行われている</u>	1	2	3	4	5
25) <u>市政情報</u> がわかりやすく提供されて いる	1	2	3	4	5
26) 市民の意向が市政に反映されている	1	2	3	4	5
27) 市の職員は、市民の声に耳を傾け、 熱心に仕事に取り組んでいる	1	2	3	4	5
28) 市役所の窓口サービスは利用しやすい	1	2	3	4	5
29) 総合的に、西脇市の行政サービスに 満足している	1	2	3	4	5
30) 住んでいる地域に愛着を感じる	1	2	3	4	5
31) 西脇市に住み続けたい	1	2	3	4	5
32) 西脇市は <u>暮らしやすい</u> まちである	1	2	3	4	5

(2) あなたは、次の活動をどの程度行っていますか。以下の各項目に対して、当てはまる番号に 1 つ 0 をつけてください。

質 問	している	して いない	わから ない
1) <u>【追加】医療機関では、適正な受診(軽症で夜間・休日に受診しない、市立西脇病院に直接行かず、まずはかかりつけ医に行くなど)をしている</u>	1	2	3
2) 健康づくりのために、日ごろから何らかの活動・取組(ウォーキングや体操など)をしている	1	2	3
3) 規則正しい食生活をしている	1	2	3
4) 地元(西脇市や北播磨地域)でとれた農産物・畜産物を意識して購入している	1	2	3
5) マイバックの持参や再利用が可能な環境に配慮した商品を購入している	1	2	3
6) 省エネや省資源などに心がけ、地球環境にやさしい生活をしている	1	2	3

質 問	ほぼ毎日 (週3~4 日以上)	ときどき (週1~2 日程度)	ときたま (月1~3日 程度)	たまに (年1~3日 程度)	したこと がない
7) 過去1年間に、地域福祉に関する活動(ひとり暮らし高齢者への声かけなど)に <u>取り組んだことがある</u>	1	2	3	4	5
8) 過去1年間に、生涯学習活動(自発的な学習、サークル活動や講座の参加など)に <u>をしたことがある</u>	1	2	3	4	5
9) 過去1年間に、文化・芸術活動(音楽鑑賞や美術品の創作など)に <u>をしたことがある</u>	1	2	3	4	5
10) 過去1年間に、スポーツ・レクリエーション活動に <u>をしたことがある</u>	1	2	3	4	5
11) 過去1年間に、市内外への移動に公共交通(路線バス・鉄道など)を利用した <u>ことがある</u>	1	2	3	4	5
12) 過去1年間に、地域でのまちづくり活動(自治会行事や子ども会活動など)に参加した <u>ことがある</u>	1	2	3	4	5
13) 過去1年間に、市内で買物をした <u>ことがある</u>	1	2	3	4	5

(3) 以下の質問について、当てはまる番号に 1 つ O をつけてください。

- 1) あなたは、いざというとき近くに安心しててもらえる医者・医療施設（かかりつけ医など）がありますか。

1. ある	2. ない	3. わからない
-------	-------	----------

- 2) あなたは、救急救命講習などに参加し、AED（自動体外式除細動器）を適正に使用することができますか。

1. できる	2. できない	3. わからない
--------	---------	----------

- 3) あなたは、過去1年間に消費生活に関する被害やトラブル（悪質なセールスなど）に、実際に巻き込まれたことがありますか。

1. ある	2. ない	3. わからない
-------	-------	----------

- 4) あなたは、市政に対して、関心を持って参画（意見を言ったり、説明会や懇談会に参加するなど）していますか。

1. 関心を持って参画している	2. 関心は持っているが、参画していない
3. 関心がない	4. わからない

(4) あなたは、今の西脇市での生活は、「豊か」と感じていますか。当てはまる番号に 1 つ O をつけてください。

1. 豊かである	2. やや豊かである	次のページ (4-2) へ
3. あまり豊かではない	4. 豊かではない	
5. わからない		次のページ (5) へ

(4-2) (4) で「1. 豊かである」、「2. やや豊かである」と答えられた方におうかがいします。そう思われる理由について、当てはまる番号に 1つ〇をつけてください。

1. 安定した収入が得られるから
2. 道路・公園・下水道などの生活基盤の整備が進み、住環境がよいから
3. 教育や文化の水準が高いから
4. 買物・通院など日常生活に便利だから
5. 水・緑などの自然環境に恵まれているから
6. 地域にあたたかい人間関係があるから
7. その他（具体的に： _____)

(4-3) (4) で「3. あまり豊かではない」「4. 豊かではない」と答えられた方におうかがいします。そう思われる理由について、当てはまる番号に 1つ〇をつけてください。

1. 安定した収入が得られないから
2. 道路・公園・下水道などの生活基盤の整備が遅れており、住環境がよくないから
3. 教育や文化の水準が低いから
4. 買物・通院など日常生活に不便だから
5. 水・緑などの自然環境がよくないから
6. 地域の人間関係が希薄だから
7. その他（具体的に： _____)

(5) ※ これ以降の質問は、すべての人がお答えください。

西脇市の将来のまちづくりの指針である「西脇市総合計画」について、当てはまる番号に 1つ〇をつけてください。

1. 計画の目的・内容を知っている
2. 名前は聞いたことがあるが、内容はあまり知らない
3. 聞いたことがない、知らない
4. その他（具体的に _____)

問 2. 自由意見

西脇市のまちづくりに対するお考えや市に望むこと、あるいは、あなたの日常生活で不安に思っていることなどがありましたら、下の空欄にお書きください。

(例：問1の(23)に関連して、〇〇に取り組むべきだ。今後の生活で〇〇が心配だ など)

※ ここに記載された内容が、すべて市の政策・事業として、実施されるわけではありませんので、ご了承ください。

問 3. 最後にあなた自身のことについておたずねします。

以下の各項目に該当する番号に1つ ○ をつけてください。

性 別	1. 男性	2. 女性	
年 齢	1. 10歳代 4. 40歳代 7. 70歳代以上	2. 20歳代 5. 50歳代	3. 30歳代 6. 60歳代
職 業	1. 勤め人(会社員・公務員など) 3. パートタイマー・アルバイト 5. 学生 7. その他()	2. 経営者・自営業 4. 家事(主婦・主夫など) 6. 無職(3・5以外)	
お住まいの地区	1. 西脇地区 4. 重春地区 7. 芳田地区 9. わからない → お住まいの町名()	2. 津万地区 5. 野村地区 8. 黒田庄地区	3. 日野地区 6. 比延地区
世 帯 構 成	1. 単身(あなた1人) 3. 夫婦・子ども(2世代)世帯 5. その他()	2. 夫婦世帯 4. 3世代世帯	

以上でアンケートは終わりです。ご協力ありがとうございました。