●受付時間（※診察時間ではありません。）

【新来患者様】

受付時間は、午前8時～午前11時30分です。

問診票にご記入のうえ、保険証と一緒に総合案内窓口へお渡しください。

また、紹介状を持参されている場合も、保険証等と一緒に窓口へお渡しください。

・初めて当院で受診される方

・今回受診される診療科が初めての方

・受診診療科が前回の受診から6ヶ月以上経過している方

【再来患者様】

自動受付機で、診察券（ＩＤ カード）により受付を行います。

なお、紹介状を持参されている場合は、来院時に受付窓口または各ブロック受付へお渡しください。

・予約のない患者様：**午前7時30分～午前11時30分**までに受付を済ませてください。

・予約のある患者様：予約時間の少し前に来院してください。

●各科診療について

＊1）糖尿病合併症外来（内科専門外来）について
水曜日のみの予約制です。
原則かかりつけ医から診療・相談を受け、糖尿病の合併症の評価や療養指導等を行い、その結果も含めてかかりつけ医にご報告させていただく外来です。
かかりつけ医を通して患者総合支援センターへお申し込みください。

＊2）緩和ケア外来について
火・木曜日のみの予約制です。各診療科外来、患者総合支援センター（緩和ケア相談）にご相談ください。

＊3）脳神経内科外来について
月・火・木曜日の予約制です。
かかりつけ医を通して患者総合支援センターへお申し込みください。

＊4）認知症疾患医療センター外来について
予約については認知症疾患医療センターへご相談ください。 TEL 0795-25-2006（直通）

＊5）循環器内科外来について
月・水曜日の予約患者様の診察については、前日までに、かかりつけ医からの診察予約が必要になります。

＊6）禁煙外来について
水曜日の予約制です。予約については医事課または、当院受診中の主治医にご相談ください。

＊7）精神科診療について
月～金曜日の予約制です。予約については精神科外来へご相談ください。

＊8）乳腺外科の遺伝相談外来について
火曜日の予約制です。予約については乳腺外科へご相談ください。
乳腺外科のセカンドオピニオン外来について
水曜日午前の予約制です。予約については乳腺外科へご相談ください。

【西脇市立西脇病院　TEL 0795-22-0111　FAX 0795-23-4580】

NISHIWAKI MUNICIPAL HOSPITAL

患者総合支援センターだより
2021年10月発行

西脇市立西脇病院
〒677-0043　兵庫県西脇市下戸田652番地の1
TEL：0795-22-0111（代表）

患者総合支援センター　直通
TEL:0795-22-8270
FAX:0795-23-4580

西脇市立西脇病院　Nishiwaki Municipal hospital

患者総合支援センターだより

10 October 2021
NIHONNO HESONO Ó

ＨＰ：http://www.nshp.jp/

呼吸器内科について

部長　辰岡（たつおか）　浩樹（ひろき）

呼吸器内科は、気管支・肺、胸膜などの**呼吸器系の病気**を取り扱う診療科です。

診療について

当院で診療する疾患として、**肺がん**、**呼吸器感染症**、**慢性閉塞性肺疾患**、**気管支喘息**、**間質性肺炎**など多くの種類があります。

日常の診療では、患者様のお話をよくうかがい、丁寧に説明するように心掛けています。患者様の立場に立った医療を提供するため、医師、看護師、薬剤師、理学療法士、ソーシャルワーカーなどが一丸となり、チーム医療を行っています。

すべての呼吸器疾患に対して対処できるように心掛けていますが、当院で対応できない疾患の場合や患者様の要望によって、他の施設の医師の意見を求めるための受診、または紹介などにも快く対応します。

入院について

入院待機期間を短くするために、例えば肺癌化学療法の入院期間の短縮、それに伴う外来化学療法の積極的導入、誤嚥性肺炎の治療後など急性期を脱し、長期療養やリハビリテーションを必要とする患者様を適切な施設へ紹介し、治療を続けていただくよう勧めています。

気管支鏡検査は、火、木曜日に予定しており、生検や気管支肺胞洗浄を行う場合は、原則一日入院をしていただいています。

外来患者様・地域医療機関の先生方へ

火、金曜日に当科医師が、新患外来を担当しています。治療内容が決まり、病状が安定したら、かかりつけの先生やご自宅の近隣の診療所などへ紹介することがあり、病状悪化時など必要な時に、ご相談いただいています。

循環器内科について

部長　櫻本（さくらもと）　博也（ひろや）

循環器疾患は、弁膜症、心筋症、虚血性心疾患、不整脈などがあります。

診療について

当院の循環器内科の常勤医は一人ですが、外来応援で、月、水曜日が兵庫医科大学から、木、金曜日が神戸大学から派遣いただいています。

高血圧、高脂血症など慢性的な疾患のフォローは原則行っていません。

病床数 320 床規模の病院としては、循環器内科がある病院は少数です。しかし、循環器内科が無ければ病院の機能が十分には果たせなくなります。

診療科	月	火	水	木	金
循環器内科	大柳　光正（予約患者様のみ）	櫻本　博也	大柳　光正〔午後診〕（予約患者様のみ）	櫻本　博也（再診予約のみ）	櫻本　博也
	木村　俊雄〔第1・3月曜日〕			近都　正幸〔第1・5木曜日〕	
	石原　正治〔第2・4月曜日〕			大隅　祐人〔第２木曜日〕	畑澤　圭子〔午前診〕
	担当医〔第５月曜日〕			小田島　進〔第3・4木曜日〕	

※　月・水曜日の予約患者様の診察については、前日までに、かかりつけ医からの診察予約が必要になります。

※　木曜日の受け付けは、午前 11 時までになります。

外来診療担当医師一覧表（令和３年10月１日現在）

【新来患者様（初診）】　午前８時～午前11時30分までに受付を済ませてください。

（※診療科によっては、受付終了時間が午前11時までとなっていますので、あらかじめご確認のうえ受診をお願いします。）

【再来患者様（再診）】　予約のない患者様は、午前7時30分～午前11時30分までに受付を済ませてください。

診療科		月	火	水	木	金
内科	総合内科(初診)	宮田　恵吉 上吉川　泰佑	柏木　明香 伊藤　彩希	堀　順子 古本　恵理子 千田　友佳	辻　竜介 金銅　研吾 吉治　誠	武地　美保 野々口　瞳
	再診１	堀　順子		平田　珠希	柏木　貴雄	来住　稔
	再診２	深澤　圭以子	岩井　正秀	木村　祥子	岩井　正秀	宮田　恵吉（肝臓）
	再診３	齋藤　修一郎		柏木　明香	元生　和宏〔午後診〕	辻　竜介〔午後診〕
	再診４			小出　亮〔午後診〕（予約患者様のみ）	武地　美保〔午後診〕	
	＊1）専門外来	清水　真央（腎臓）〔午後診〕（予約・紹介患者様のみ）	志智　大城（糖尿・内分泌）（予約・紹介患者様のみ）	来住　稔／深澤圭以子（糖尿病合併症）（予約患者様のみ）		向江　翔太（腎臓）（予約・紹介患者様のみ）
＊2）緩和ケア外来〔完全予約制〕			木村　祥子〔午後診〕		木村　祥子〔午後診〕	
＊3）脳神経内科〔完全予約制〕		髙田　真利子〔第１・３・５月曜日〕	佐藤　一彦		佐藤　一彦	
＊4）認知症疾患医療センター外来〔完全予約制〕		佐藤　一彦		佐藤　一彦		佐藤　一彦
呼吸器内科			辰岡　浩樹（予約・紹介患者様のみ）			辰岡　浩樹（予約・紹介患者様のみ）
＊5）循環器内科（木曜日の受付は午前11時まで）		大柳　光正（予約患者様のみ） 木村　俊雄〔第1・3月曜日〕 石原　正治〔第2・4月曜日〕 担当医〔第5月曜日〕	櫻本　博也	大柳　光正〔午後診〕（予約患者様のみ）	櫻本　博也（再診予約のみ） 近都　正幸〔第１・５木曜日〕 大隅　祐人〔第２木曜日〕 小田島　進〔第３・４木曜日〕	櫻本　博也 畑澤　圭子〔午前診〕
＊6）禁煙外来〔完全予約制〕			新規受付一時停止中（2021年6月末現在）			
血液内科			松井　利充	鈴木　知秀（予約・紹介患者様のみ）	松井　利充（予約・紹介患者様のみ）	
リウマチ・膠原病専門外来			北播磨総合医療センター担当医（予約・紹介患者様のみ）〔第１・２・３・４火曜日〕			
＊7）精神科〔完全予約制〕		新藤　良太 鎌田　雄輝〔第１・３・５月曜日〕	伊藤　篤〔午前診〕	丸岡　眞澄	宮本　至	担当医〔第１・２・３・５金曜日〕 丸岡　眞澄〔午前診〕〔第４金曜日〕
小児科（受付は午前11時まで）		森　一越	佐伯　啓介	中谷　尚子	許　永龍 森　一越	佐伯　啓介 許　永龍（予約患者様のみ） 森　一越〔午後診〕
外科		担当医	伊藤　卓資	松岡　宏樹	担当医	蝶野　晃弘
＊8）乳腺外科		三輪　教子	三輪　教子［ただし、遺伝子相談外来は予約のみ］	三輪　教子〔午前診〕（セカンドオピニオン外来）	三輪　教子	
呼吸器外科						土井　健史〔第１金曜日〕 田中　雄悟〔第３金曜日〕
心臓血管外科		北播磨総合医療センター担当医〔第１・３月曜日〕				
整形外科（火・木曜日の受付は午前11時まで）		大内　聖士 伊藤　淳 佐藤　啓三（紹介・再診予約のみ）	担当医（初診・紹介患者様のみ）	大内　聖士 深澤　高広 折戸　彬 佐藤　啓三（紹介・再診予約のみ）	担当医（初診・紹介患者様のみ）	伊藤　淳 深澤　高広 伊藤　達也
脳神経外科		片山　重則	澤　秀樹	井口　基	内橋　義人	庄瀬　裕康
脳血管内治療外来			片山　重則〔午前診〕			
皮膚科		藤川　義明 濵岡　大 梅村　薫	藤川　義明 濵岡　大 梅村　薫	藤川　義明 濵岡　大 梅村　薫	藤川　義明 濵岡　大 梅村　薫	藤川　義明 濵岡　大 梅村　薫
泌尿器科		植木　秀登				藤本　卓也
産婦人科		阿江　孝 野村　和久〔午後診〕	阿江　孝（予約・紹介患者様のみ）	野村　和久（予約・紹介患者様のみ）	阿江　孝 野村　和久〔午後診〕	野村　和久
眼科		板谷　浩志（予約・紹介患者様のみ）	板谷　浩志		板谷　浩志	板谷　浩志
耳鼻いんこう科（受付は午前11時まで）		神戸大学医学部付属病院担当医		神戸大学医学部付属病院担当医		神戸大学医学部付属病院担当医
放射線治療		坂口　俊也		坂口　俊也		
放射線科			坂口　俊也 金川　公夫		坂口　俊也 金川　公夫	
歯科口腔外科		宮井　大介 松田　彩 崎野　美和子	宮井　大介 松田　彩 崎野　美和子	担当医	宮井　大介 松田　彩 崎野　美和子	宮井　大介 松田　彩 崎野　美和子

（＊については、別途説明をご覧ください。）

【西脇市立西脇病院　TEL　0795-22-0111　FAX　0795-23-4580】

「ひだまりサロン」ご案内

～がん患者さんとご家族の集う場所～

がんについて一人で悩んでいませんか？
患者さん同士で話してみたい、
がん患者さんとご家族の皆さんで
悩みを相談してみたい・・・
気軽に語り合えるサロンです。

♡開催日　令和3年10月27日（水）　13:00～15:00(2時間程度)
♡形式　※オンライン（インターネット）による参加
♡対象　がん体験者さんとそのご家族（西脇病院の受診の有無は問いません。）
♡内容　交流会のほか、ミニ講座
「食事が摂れないときの工夫」（管理栄養士からのお話）
♡申込方法　前日までに、下記メールへ申込みをお願いします。
（タイトルに「ひだまりサロン参加希望」と明記ください。）
tiiki@nshp.jp

＊前日までに事前予約が必要です。

＊　参加費不要　気軽にご参加ください

お問い合わせ：西脇病院　がん相談支援センター(担当:西畑、仁木)
☎直通0795－22－8270
（病院代表 0795-22-0111 からは内線 331）

対象疾患と検査について

- 弁膜症と心筋症は初診時に心エコーを行い評価ができます。
- 不整脈に関して、洞不全症候群や房室ブロックなどで一般的なペースメーカーの植え込み術を行っています。特殊なペースメーカーやアブレーションが必要な場合は他院に紹介しています。
- 虚血性心疾患に関しては、運動負荷心電図、冠動脈 CT、心筋シンチなどで評価しています。

治療について

治療が必要な場合、木曜日に、当院医師と神戸大学応援医師とで心臓カテーテル検査、経皮的冠動脈形成術を行っています。

CT による冠動脈造影

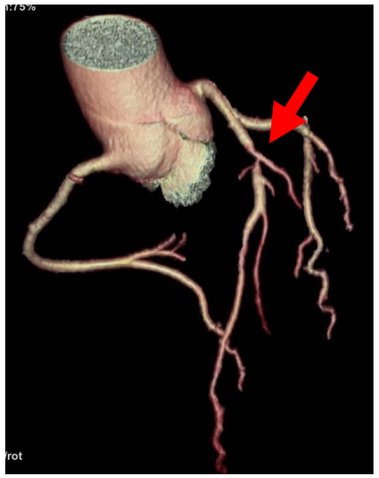

カテーテル検査による冠動脈造影

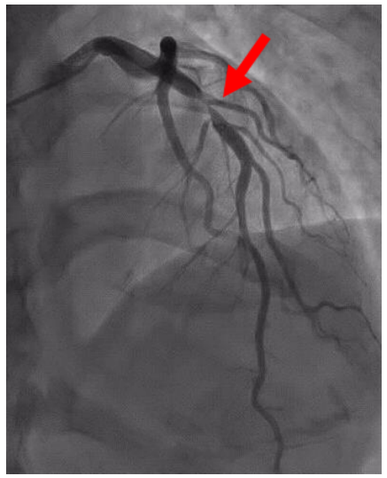

↙：前下行枝に重度の狭窄が見られる。

消化器内科
〝肝臓疾患〟の診療について

部長　宮田（みやた）　恵吉（けいきち）

肝機能異常と言われても、何が原因かわからない…。
たとえ病気がわかっても、どう対応していいかわからない…。

実は、よく聞くお話なんです！
診療についてお話しします。

診療について

✿　問診では、アルコールの摂取歴や通院・内服などの確認をします。

そして、

①　外科的な疾患の鑑別
まずは、胆石や腫瘍などの外科的な疾患の鑑別が必要です。

画像検査が必須です。
腹部エコー／ＣＴなどの検査を行います。

②　内科的疾患の鑑別
（急性と慢性で異なりますが、慢性疾患を念頭にお話しします。）

まずは、ウイルス性疾患、Ｂ型肝炎やＣ型肝炎のチェックをします。
次に自己免疫肝疾患、自己免疫性肝炎（AIH）や原発性胆汁性胆管炎（PBC）について、抗核抗体や抗ミトコンドリア M2 抗体の検査を行います。
また非アルコール性脂肪性肝炎(NASH)を念頭に、体重/腹囲や糖尿病、さらに甲状腺機能のチェックも必要です。

治療について

治療に関する進歩は、何といっても、ウイルス性肝炎でしょう。
Ｃ型肝炎は、抗ウイルス薬（ハーボニーやマヴィレット）の短期内服のみで、根本的なウイルス排除が可能です。一方、Ｂ型肝炎は、根本的なウイルス排除はできませんが、ウイルスの増殖を抑える薬（バラクルードやベムリディ）の定期内服にて、肝炎のコントロールが可能です。
また AIH や PBC も、ステロイドやウルソ内服といった治療法があります。やはり肝臓に限らず、腫瘤性病変や腫瘍マーカーの異常は、もっとも先生方の心配とするところです。ご遠慮なく、ご相談ください。先生方と一緒に、診させていただきます。

患者総合支援センター
〝医療連携課〟はこんなところ

医療連携課　＝　地域の医療機関との連携窓口

業務について

①　地域の先生方から患者紹介をお受けする際の FAX 予約の受付
②　患者紹介をしていただいた医療機関への来院報告及び結果報告
③　通院中の患者様などへの「かかりつけ医」の紹介
④　地域の医療機関へ向けた情報誌の発行
⑤　「北はりま絆ネット」への登録手続き

など、地域の先生方と西脇病院をつなぐ「連携の窓口」としての役割を担っています。

FAX予約受付時間の延長について

FAX 番号
0795-23-4580

地域の先生方の患者紹介手続きにおける利便性の向上を図るため、診察等の FAX 予約の受付時間を延長しました。積極的にご利用ください。

〔延長前〕
午前８時 30 分から午後５時
（土日祝・年末年始除く。）

→

〔延長後〕
午前８時 30 分から午後７時
（土日祝・年末年始除く。）